

# 静岡市市長選挙に関するアンケートご報告書

---

■調査目的 2023年4月に実施された静岡市市長選に対する市民の意識・行動についての現状を把握するため

■調査方法 登録モニターに対するインターネット調査

■調査対象 静岡市(駿河区・清水区・葵区)に居住する男女20歳以上

■サンプル数 400 サンプル

	合計	20代	30代	40代	50代	60代以上
合計	400	71	89	80	80	80
男性	189	20	49	40	40	40
女性	211	51	40	40	40	40

※男性20代の回収が目標に達していないため、女性20代11サンプル、男性30代9サンプルで補填した

■調査期間 2024年3月11日(月) ～ 2024年3月15日(金)

■調査実施・分析 一般社団法人しずおかビジョン研究所

フェイスシート

## ■性・年代別

		男合計	20代	30代	40代	50代	60代以上	女合計	20代	30代	40代	50代	60代以上
性年代	調査全体 (400)	47.3	5.0	12.3	10.0	10.0	10.0	52.8	12.8	10.0	10.0	10.0	10.0
	男性 (189)	100.0	10.6	25.9	21.2	21.2	21.2	0.0	0.0	0.0	0.0	0.0	0.0
	20代 (20)	100.0	100.0	0.0	0.0	0.0	0.0	0.0	0.0	0.0	0.0	0.0	0.0
	30代 (49)	100.0	0.0	100.0	0.0	0.0	0.0	0.0	0.0	0.0	0.0	0.0	0.0
	40代 (40)	100.0	0.0	0.0	100.0	0.0	0.0	0.0	0.0	0.0	0.0	0.0	0.0
	50代 (40)	100.0	0.0	0.0	0.0	100.0	0.0	0.0	0.0	0.0	0.0	0.0	0.0
	60代以上 (40)	100.0	0.0	0.0	0.0	0.0	100.0	0.0	0.0	0.0	0.0	0.0	0.0
	女性 (211)	0.0	0.0	0.0	0.0	0.0	0.0	100.0	24.2	19.0	19.0	19.0	19.0
	20代 (51)	0.0	0.0	0.0	0.0	0.0	0.0	100.0	100.0	0.0	0.0	0.0	0.0
	30代 (40)	0.0	0.0	0.0	0.0	0.0	0.0	100.0	0.0	100.0	0.0	0.0	0.0
	40代 (40)	0.0	0.0	0.0	0.0	0.0	0.0	100.0	0.0	0.0	100.0	0.0	0.0
	50代 (40)	0.0	0.0	0.0	0.0	0.0	0.0	100.0	0.0	0.0	0.0	100.0	0.0
	60代以上 (40)	0.0	0.0	0.0	0.0	0.0	0.0	100.0	0.0	0.0	0.0	0.0	100.0
居住区	葵区 (142)	45.8	4.9	16.9	4.9	6.3	12.7	54.2	16.9	5.6	8.5	12.0	11.3
	駿河区 (122)	46.7	3.3	9.0	13.9	13.1	7.4	53.3	10.7	10.7	13.1	9.8	9.0
	清水区 (136)	49.3	6.6	10.3	11.8	11.0	9.6	50.7	10.3	14.0	8.8	8.1	9.6
投票行動	当日投票 (168)	47.0	3.6	8.3	10.1	8.3	16.7	53.0	10.7	9.5	8.9	10.7	13.1
	期日前・不在者投票 (78)	56.4	2.6	23.1	6.4	16.7	7.7	43.6	6.4	7.7	7.7	11.5	10.3
	投票しなかった (124)	44.4	6.5	10.5	13.7	9.7	4.0	55.6	16.9	10.5	12.9	8.1	7.3
	覚えていない (30)	36.7	13.3	13.3	3.3	3.3	3.3	63.3	23.3	16.7	10.0	10.0	3.3
静岡歴	1年未満 (5)	20.0	20.0	0.0	0.0	0.0	0.0	80.0	40.0	20.0	20.0	0.0	0.0
	1年から3年未満 (23)	43.5	17.4	13.0	0.0	8.7	4.3	56.5	34.8	13.0	4.3	0.0	4.3
	3年から10年未満 (48)	37.5	4.2	20.8	8.3	2.1	2.1	62.5	18.8	20.8	16.7	4.2	2.1
	10年から20年未満 (54)	44.4	3.7	18.5	18.5	1.9	1.9	55.6	14.8	16.7	14.8	7.4	1.9
	20年以上 (270)	50.4	4.1	9.6	9.6	13.3	13.7	49.6	8.9	6.3	8.1	12.6	13.7
最終学歴	中学校・高校 (141)	40.4	5.0	7.8	9.2	8.5	9.9	59.6	9.2	9.9	9.9	15.6	14.9
	高専・短大・専修学校 (82)	31.7	0.0	6.1	7.3	12.2	6.1	68.3	17.1	7.3	14.6	15.9	13.4
	大学・大学院 (177)	59.9	7.3	18.6	11.9	10.2	11.9	40.1	13.6	11.3	7.9	2.8	4.5
職業	勤め人(パート含む) (241)	54.4	5.4	18.3	12.4	12.4	5.8	45.6	12.4	10.0	9.5	9.5	4.1
	自営業 (25)	72.0	8.0	16.0	24.0	8.0	16.0	28.0	4.0	4.0	4.0	8.0	8.0
	専業主婦・主夫 (59)	3.4	0.0	0.0	0.0	1.7	1.7	96.6	10.2	15.3	18.6	22.0	30.5
	学生 (8)	25.0	25.0	0.0	0.0	0.0	0.0	75.0	75.0	0.0	0.0	0.0	0.0
	その他 (7)	28.6	0.0	0.0	14.3	0.0	14.3	71.4	14.3	14.3	28.6	14.3	0.0
	無職 (60)	56.7	5.0	1.7	5.0	11.7	33.3	43.3	11.7	8.3	5.0	1.7	16.7
家族構成	単身世帯 (71)	52.1	7.0	18.3	8.5	8.5	9.9	47.9	18.3	5.6	5.6	7.0	11.3
	夫婦のみの一世代家族 (97)	42.3	1.0	7.2	4.1	10.3	19.6	57.7	9.3	4.1	10.3	12.4	21.6
	親・子にわたる二世代世帯 (187)	49.2	6.4	12.3	15.0	9.6	5.9	50.8	11.2	15.0	11.2	10.7	2.7
	親・子・孫にわたる三世代世帯 (39)	43.6	5.1	15.4	5.1	15.4	2.6	56.4	15.4	10.3	12.8	7.7	10.3
	その他 (6)	33.3	0.0	0.0	0.0	0.0	33.3	66.7	33.3	0.0	0.0	0.0	33.3
所属団体	地縁的な活動 (109)	46.8	3.7	5.5	7.3	11.0	19.3	53.2	4.6	9.2	11.9	11.9	15.6
	趣味・娯楽のグループ活動 (69)	49.3	4.3	14.5	7.2	10.1	13.0	50.7	7.2	13.0	7.2	8.7	14.5
	ボランティア・市民活動 (36)	47.2	5.6	11.1	8.3	5.6	16.7	52.8	19.4	11.1	5.6	0.0	16.7
	政治にかかわる活動 (5)	60.0	20.0	20.0	0.0	20.0	0.0	40.0	20.0	0.0	0.0	0.0	20.0
	宗教活動 (5)	40.0	20.0	0.0	0.0	0.0	20.0	60.0	20.0	20.0	0.0	0.0	20.0
	どの活動もしていない (243)	47.3	5.8	14.0	11.1	10.3	6.2	52.7	14.8	9.1	11.1	10.3	7.4

## ■年代別

	20代	30代	40代	50代	60代以上
(400)	17.8	22.3	20.0	20.0	20.0
(189)	10.6	25.9	21.2	21.2	21.2
(20)	100.0	0.0	0.0	0.0	0.0
(49)	0.0	100.0	0.0	0.0	0.0
(40)	0.0	0.0	100.0	0.0	0.0
(40)	0.0	0.0	0.0	100.0	0.0
(40)	0.0	0.0	0.0	0.0	100.0
(211)	24.2	19.0	19.0	19.0	19.0
(51)	100.0	0.0	0.0	0.0	0.0
(40)	0.0	100.0	0.0	0.0	0.0
(40)	0.0	0.0	100.0	0.0	0.0
(40)	0.0	0.0	0.0	100.0	0.0
(40)	0.0	0.0	0.0	0.0	100.0
(142)	21.8	22.5	13.4	18.3	23.9
(122)	13.9	19.7	27.0	23.0	16.4
(136)	16.9	24.3	20.6	19.1	19.1
(168)	14.3	17.9	19.0	19.0	29.8
(78)	9.0	30.8	14.1	28.2	17.9
(124)	23.4	21.0	26.6	17.7	11.3
(30)	36.7	30.0	13.3	13.3	6.7
(5)	60.0	20.0	20.0	0.0	0.0
(23)	52.2	26.1	4.3	8.7	8.7
(48)	22.9	41.7	25.0	6.3	4.2
(54)	18.5	35.2	33.3	9.3	3.7
(270)	13.0	15.9	17.8	25.9	27.4
(141)	14.2	17.7	19.1	24.1	24.8
(82)	17.1	13.4	22.0	28.0	19.5
(177)	20.9	29.9	19.8	13.0	16.4
(241)	17.8	28.2	22.0	22.0	10.0
(25)	12.0	20.0	28.0	16.0	24.0
(59)	10.2	15.3	18.6	23.7	32.2
(8)	100.0	0.0	0.0	0.0	0.0
(7)	14.3	14.3	42.9	14.3	14.3
(60)	16.7	10.0	10.0	13.3	50.0
(71)	25.4	23.9	14.1	15.5	21.1
(97)	10.3	11.3	14.4	22.7	41.2
(187)	17.6	27.3	26.2	20.3	8.6
(39)	20.5	25.6	17.9	23.1	12.8
(6)	33.3	0.0	0.0	0.0	66.7
(109)	8.3	14.7	19.3	22.9	34.9
(69)	11.6	27.5	14.5	18.8	27.5
(36)	25.0	22.2	13.9	5.6	33.3
(5)	40.0	20.0	0.0	20.0	20.0
(5)	40.0	20.0	0.0	0.0	40.0
(243)	20.6	23.0	22.2	20.6	13.6

## ■居住区

		葵区	駿河区	清水区
調査全体 (400)		35.5	30.5	34.0
性年代	男性 (189)	34.4	30.2	35.4
	20代 (20)	35.0	20.0	45.0
	30代 (49)	49.0	22.4	28.6
	40代 (40)	17.5	42.5	40.0
	50代 (40)	22.5	40.0	37.5
	60代以上 (40)	45.0	22.5	32.5
	女性 (211)	36.5	30.8	32.7
	20代 (51)	47.1	25.5	27.5
	30代 (40)	20.0	32.5	47.5
	40代 (40)	30.0	40.0	30.0
	50代 (40)	42.5	30.0	27.5
	60代以上 (40)	40.0	27.5	32.5
居住区	葵区 (142)	100.0	0.0	0.0
	駿河区 (122)	0.0	100.0	0.0
	清水区 (136)	0.0	0.0	100.0
投票行動	当日投票 (168)	38.1	28.6	33.3
	期日前・不在者投票 (78)	38.5	26.9	34.6
	投票しなかった (124)	29.8	37.1	33.1
	覚えていない (30)	36.7	23.3	40.0
静岡歴	1年未満 (5)	20.0	40.0	40.0
	1年から3年未満 (23)	52.2	30.4	17.4
	3年から10年未満 (48)	33.3	39.6	27.1
	10年から20年未満 (54)	31.5	25.9	42.6
	20年以上 (270)	35.6	29.6	34.8
最終学歴	中学校・高校 (141)	32.6	29.8	37.6
	高専・短大・専修学校 (82)	31.7	34.1	34.1
	大学・大学院 (177)	39.5	29.4	31.1
職業	勤め人(パート含む) (241)	35.7	30.7	33.6
	自営業 (25)	28.0	48.0	24.0
	専業主婦・主夫 (59)	40.7	27.1	32.2
	学生 (8)	50.0	37.5	12.5
	その他 (7)	57.1	14.3	28.6
	無職 (60)	28.3	26.7	45.0
家族構成	単身世帯 (71)	39.4	33.8	26.8
	夫婦のみの一世代家族 (97)	36.1	29.9	34.0
	親・子にわたる二世代世帯 (187)	37.4	28.9	33.7
	親・子・孫にわたる三世代世帯 (39)	20.5	35.9	43.6
	その他 (6)	16.7	16.7	66.7
所属団体	地縁的な活動 (109)	40.4	29.4	30.3
	趣味・娯楽のグループ活動 (69)	34.8	27.5	37.7
	ボランティア・市民活動 (36)	36.1	27.8	36.1
	政治にかかわる活動 (5)	60.0	40.0	0.0
	宗教活動 (5)	60.0	40.0	0.0
	どの活動もしていない (243)	32.9	32.5	34.6

## ■投票行動

		当日投票	期日前・不在者投票	投票しなかった	覚えていない
(400)		42.0	19.5	31.0	7.5
(189)		41.8	23.3	29.1	5.8
(20)		30.0	10.0	40.0	20.0
(49)		28.6	36.7	26.5	8.2
(40)		42.5	12.5	42.5	2.5
(40)		35.0	32.5	30.0	2.5
(40)		70.0	15.0	12.5	2.5
(211)		42.2	16.1	32.7	9.0
(51)		35.3	9.8	41.2	13.7
(40)		40.0	15.0	32.5	12.5
(40)		37.5	15.0	40.0	7.5
(40)		45.0	22.5	25.0	7.5
(40)		55.0	20.0	22.5	2.5
(142)		45.1	21.1	26.1	7.7
(122)		39.3	17.2	37.7	5.7
(136)		41.2	19.9	30.1	8.8
(168)		100.0	0.0	0.0	0.0
(78)		0.0	100.0	0.0	0.0
(124)		0.0	0.0	100.0	0.0
(30)		0.0	0.0	0.0	100.0
(5)		0.0	0.0	60.0	40.0
(23)		21.7	34.8	39.1	4.3
(48)		39.6	16.7	33.3	10.4
(54)		38.9	22.2	29.6	9.3
(270)		45.6	18.5	29.6	6.3
(141)		36.9	17.7	38.3	7.1
(82)		46.3	14.6	30.5	8.5
(177)		44.1	23.2	25.4	7.3
(241)		38.6	20.7	34.4	6.2
(25)		40.0	24.0	28.0	8.0
(59)		52.5	20.3	22.0	5.1
(8)		37.5	0.0	50.0	12.5
(7)		28.6	0.0	42.9	28.6
(60)		48.3	16.7	23.3	11.7
(71)		33.8	25.4	33.8	7.0
(97)		52.6	18.6	24.7	4.1
(187)		40.1	18.2	33.2	8.6
(39)		41.0	20.5	28.2	10.3
(6)		33.3	0.0	50.0	16.7
(109)		62.4	12.8	22.0	2.8
(69)		55.1	21.7	18.8	4.3
(36)		58.3	25.0	16.7	0.0
(5)		40.0	40.0	20.0	0.0
(5)		60.0	20.0	20.0	0.0
(243)		31.7	22.2	35.8	10.3

## ■静岡歴

		1年未満	1年から3年未満	3年から10年未満	10年から20年未満	20年以上
(400)		1.3	5.8	12.0	13.5	67.5
(189)		0.5	5.3	9.5	12.7	72.0
(20)		5.0	20.0	10.0	10.0	55.0
(49)		0.0	6.1	20.4	20.4	53.1
(40)		0.0	0.0	10.0	25.0	65.0
(40)		0.0	5.0	2.5	2.5	90.0
(40)		0.0	2.5	2.5	2.5	92.5
(211)		1.9	6.2	14.2	14.2	63.5
(51)		3.9	15.7	17.6	15.7	47.1
(40)		2.5	7.5	25.0	22.5	42.5
(40)		2.5	2.5	20.0	20.0	55.0
(40)		0.0	0.0	5.0	10.0	85.0
(40)		0.0	2.5	2.5	2.5	92.5
(142)		0.7	8.5	11.3	12.0	67.6
(122)		1.6	5.7	15.6	11.5	65.6
(136)		1.5	2.9	9.6	16.9	69.1
(168)		0.0	3.0	11.3	12.5	73.2
(78)		0.0	10.3	10.3	15.4	64.1
(124)		2.4	7.3	12.9	12.9	64.5
(30)		6.7	3.3	16.7	16.7	56.7
(5)		100.0	0.0	0.0	0.0	0.0
(23)		0.0	100.0	0.0	0.0	0.0
(48)		0.0	0.0	100.0	0.0	0.0
(54)		0.0	0.0	0.0	100.0	0.0
(270)		0.0	0.0	0.0	0.0	100.0
(141)		0.7	2.8	9.2	9.2	78.0
(82)		2.4	3.7	9.8	8.5	75.6
(177)		1.1	9.0	15.3	19.2	55.4
(241)		1.2	6.2	12.4	13.3	66.8
(25)		4.0	4.0	8.0	20.0	64.0
(59)		1.7	3.4	20.3	8.5	66.1
(8)		0.0	25.0	12.5	37.5	25.0
(7)		0.0	0.0	0.0	42.9	57.1
(60)		0.0	5.0	5.0	10.0	80.0
(71)		5.6	14.1	11.3	15.5	53.5
(97)		1.0	5.2	8.2	7.2	78.4
(187)		0.0	3.7	14.4	16.0	65.8
(39)		0.0	2.6	10.3	10.3	76.9
(6)		0.0	0.0	16.7	33.3	50.0
(109)		0.0	2.8	6.4	11.0	79.8
(69)		1.4	11.6	5.8	10.1	71.0
(36)		0.0	11.1	5.6	19.4	63.9
(5)		0.0	40.0	20.0	20.0	20.0
(5)		0.0	0.0	20.0	40.0	40.0
(243)		1.6	4.9	14.4	15.2	63.8

## ■最終学歴

		中学校・ 高校	高専・短 大・専修 学校	大学・大 学院
性 年 代	調査全体	(400) 35.3	20.5	44.3
	男性	(189) 30.2	13.8	56.1
	20代	(20) 35.0	0.0	65.0
	30代	(49) 22.4	10.2	67.3
	40代	(40) 32.5	15.0	52.5
	50代	(40) 30.0	25.0	45.0
	60代以上	(40) 35.0	12.5	52.5
	女性	(211) 39.8	26.5	33.6
	20代	(51) 25.5	27.5	47.1
	30代	(40) 35.0	15.0	50.0
	40代	(40) 35.0	30.0	35.0
	50代	(40) 55.0	32.5	12.5
	60代以上	(40) 52.5	27.5	20.0
居 住 区	葵区	(142) 32.4	18.3	49.3
	駿河区	(122) 34.4	23.0	42.6
	清水区	(136) 39.0	20.6	40.4
投 票 行 動	当日投票	(168) 31.0	22.6	46.4
	期日前・不在者投票	(78) 32.1	15.4	52.6
	投票しなかった	(124) 43.5	20.2	36.3
	覚えていない	(30) 33.3	23.3	43.3
静 岡 歴	1年未満	(5) 20.0	40.0	40.0
	1年から3年未満	(23) 17.4	13.0	69.6
	3年から10年未満	(48) 27.1	16.7	56.3
	10年から20年未満	(54) 24.1	13.0	63.0
	20年以上	(270) 40.7	23.0	36.3
最 終 学 歴	中学校・高校	(141) 100.0	0.0	0.0
	高専・短大・専修学校	(82) 0.0	100.0	0.0
	大学・大学院	(177) 0.0	0.0	100.0
職 業	勤め人(パート含む)	(241) 34.4	17.0	48.5
	自営業	(25) 24.0	28.0	48.0
	専業主婦・主夫	(59) 39.0	32.2	28.8
	学生	(8) 12.5	12.5	75.0
	その他	(7) 14.3	28.6	57.1
	無職	(60) 45.0	20.0	35.0
家 族 構 成	単身世帯	(71) 40.8	12.7	46.5
	夫婦のみの一世帯家族	(97) 30.9	28.9	40.2
	親・子にわたる二世帯世帯	(187) 35.3	15.5	49.2
	親・子・孫にわたる三世帯世帯	(39) 35.9	33.3	30.8
	その他	(6) 33.3	50.0	16.7
所 属 団 体	地縁的な活動	(109) 33.0	22.0	45.0
	趣味・娯楽のグループ活動	(69) 24.6	20.3	55.1
	ボランティア・市民活動	(36) 22.2	16.7	61.1
	政治にかかわる活動	(5) 20.0	0.0	80.0
	宗教活動	(5) 40.0	20.0	40.0
	どの活動もしていない	(243) 38.7	20.6	40.7

## ■職業

	勤め人 (パート 含む)	自営業	専業主 婦・主夫	学生	その他	無職
(400)	60.3	6.3	14.8	2.0	1.8	15.0
(189)	69.3	9.5	1.1	1.1	1.1	18.0
(20)	65.0	10.0	0.0	10.0	0.0	15.0
(49)	89.8	8.2	0.0	0.0	0.0	2.0
(40)	75.0	15.0	0.0	0.0	2.5	7.5
(40)	75.0	5.0	2.5	0.0	0.0	17.5
(40)	35.0	10.0	2.5	0.0	2.5	50.0
(211)	52.1	3.3	27.0	2.8	2.4	12.3
(51)	58.8	2.0	11.8	11.8	2.0	13.7
(40)	60.0	2.5	22.5	0.0	2.5	12.5
(40)	57.5	2.5	27.5	0.0	5.0	7.5
(40)	57.5	5.0	32.5	0.0	2.5	2.5
(40)	25.0	5.0	45.0	0.0	0.0	25.0
(142)	60.6	4.9	16.9	2.8	2.8	12.0
(122)	60.7	9.8	13.1	2.5	0.8	13.1
(136)	59.6	4.4	14.0	0.7	1.5	19.9
(168)	55.4	6.0	18.5	1.8	1.2	17.3
(78)	64.1	7.7	15.4	0.0	0.0	12.8
(124)	66.9	5.6	10.5	3.2	2.4	11.3
(30)	50.0	6.7	10.0	3.3	6.7	23.3
(5)	60.0	20.0	20.0	0.0	0.0	0.0
(23)	65.2	4.3	8.7	8.7	0.0	13.0
(48)	62.5	4.2	25.0	2.1	0.0	6.3
(54)	59.3	9.3	9.3	5.6	5.6	11.1
(270)	59.6	5.9	14.4	0.7	1.5	17.8
(141)	58.9	4.3	16.3	0.7	0.7	19.1
(82)	50.0	8.5	23.2	1.2	2.4	14.6
(177)	66.1	6.8	9.6	3.4	2.3	11.9
(241)	100.0	0.0	0.0	0.0	0.0	0.0
(25)	0.0	100.0	0.0	0.0	0.0	0.0
(59)	0.0	0.0	100.0	0.0	0.0	0.0
(8)	0.0	0.0	0.0	100.0	0.0	0.0
(7)	0.0	0.0	0.0	0.0	100.0	0.0
(60)	0.0	0.0	0.0	0.0	0.0	100.0
(71)	71.8	8.5	0.0	2.8	0.0	16.9
(97)	51.5	7.2	26.8	1.0	0.0	13.4
(187)	57.8	5.9	15.5	2.7	2.7	15.5
(39)	74.4	2.6	10.3	0.0	2.6	10.3
(6)	50.0	0.0	0.0	0.0	16.7	33.3
(109)	53.2	6.4	21.1	0.9	1.8	16.5
(69)	60.9	2.9	18.8	2.9	2.9	11.6
(36)	52.8	11.1	8.3	5.6	5.6	16.7
(5)	80.0	20.0	0.0	0.0	0.0	0.0
(5)	20.0	40.0	20.0	0.0	0.0	20.0
(243)	60.9	6.6	13.6	2.1	1.6	15.2

## ■家族構成

		単身世帯	夫婦のみ の一世代 家族	親・子にわ たる二世 代世帯	親・子・孫 にわたる 三世代世 帯	その他
性 年 代	調査全体	(400) 17.8	24.3	46.8	9.8	1.5
	男性	(189) 19.6	21.7	48.7	9.0	1.1
	20代	(20) 25.0	5.0	60.0	10.0	0.0
	30代	(49) 26.5	14.3	46.9	12.2	0.0
	40代	(40) 15.0	10.0	70.0	5.0	0.0
	50代	(40) 15.0	25.0	45.0	15.0	0.0
	60代以上	(40) 17.5	47.5	27.5	2.5	5.0
	女性	(211) 16.1	26.5	45.0	10.4	1.9
	20代	(51) 25.5	17.6	41.2	11.8	3.9
	30代	(40) 10.0	10.0	70.0	10.0	0.0
	40代	(40) 10.0	25.0	52.5	12.5	0.0
	50代	(40) 12.5	30.0	50.0	7.5	0.0
	60代以上	(40) 20.0	52.5	12.5	10.0	5.0
	居住区					
	葵区	(142) 19.7	24.6	49.3	5.6	0.7
	駿河区	(122) 19.7	23.8	44.3	11.5	0.8
	清水区	(136) 14.0	24.3	46.3	12.5	2.9
投 票 行 動	当日投票	(168) 14.3	30.4	44.6	9.5	1.2
	期日前・不在者投票	(78) 23.1	23.1	43.6	10.3	0.0
	投票しなかった	(124) 19.4	19.4	50.0	8.9	2.4
	覚えていない	(30) 16.7	13.3	53.3	13.3	3.3
静 岡 歴	1年未満	(5) 80.0	20.0	0.0	0.0	0.0
	1年から3年未満	(23) 43.5	21.7	30.4	4.3	0.0
	3年から10年未満	(48) 16.7	16.7	56.3	8.3	2.1
	10年から20年未満	(54) 20.4	13.0	55.6	7.4	3.7
	20年以上	(270) 14.1	28.1	45.6	11.1	1.1
最 終 学 歴	中学校・高校	(141) 20.6	21.3	46.8	9.9	1.4
	高専・短大・専修学校	(82) 11.0	34.1	35.4	15.9	3.7
	大学・大学院	(177) 18.6	22.0	52.0	6.8	0.6
職 業	勤め人(パート含む)	(241) 21.2	20.7	44.8	12.0	1.2
	自営業	(25) 24.0	28.0	44.0	4.0	0.0
	専業主婦・主夫	(59) 0.0	44.1	49.2	6.8	0.0
	学生	(8) 25.0	12.5	62.5	0.0	0.0
	その他	(7) 0.0	0.0	71.4	14.3	14.3
	無職	(60) 20.0	21.7	48.3	6.7	3.3
家 族 構 成	単身世帯	(71) 100.0	0.0	0.0	0.0	0.0
	夫婦のみ・一世代家族	(97) 0.0	100.0	0.0	0.0	0.0
	親・子にわたる二世代世帯	(187) 0.0	0.0	100.0	0.0	0.0
	親・子・孫にわたる三世代世帯	(39) 0.0	0.0	0.0	100.0	0.0
	その他	(6) 0.0	0.0	0.0	0.0	100.0
所 属 団 体	地縁的な活動	(109) 6.4	30.3	48.6	13.8	0.9
	趣味・娯楽のグループ活動	(69) 15.9	27.5	49.3	5.8	1.4
	ボランティア・市民活動	(36) 19.4	22.2	44.4	8.3	5.6
	政治にかかわる活動	(5) 0.0	60.0	20.0	0.0	20.0
	宗教活動	(5) 20.0	20.0	60.0	0.0	0.0
	どの活動もしていない	(243) 21.0	20.6	47.3	9.9	1.2

## ■ここ1年間の参加団体

	地縁的な 活動	趣味・娯楽 のグルー プ活動	ボランテ ア・市民活 動	政治にかか わる活動	宗教活動	どの活動 もしていな い
(400)	27.3	17.3	9.0	1.3	1.3	60.8
(189)	27.0	18.0	9.0	1.6	1.1	60.8
(20)	20.0	15.0	10.0	5.0	5.0	70.0
(49)	12.2	20.4	8.2	2.0	0.0	69.4
(40)	20.0	12.5	7.5	0.0	0.0	67.5
(40)	30.0	17.5	5.0	2.5	0.0	62.5
(40)	52.5	22.5	15.0	0.0	2.5	37.5
(211)	27.5	16.6	9.0	0.9	1.4	60.7
(51)	9.8	9.8	13.7	2.0	2.0	70.6
(40)	25.0	22.5	10.0	0.0	2.5	55.0
(40)	32.5	12.5	5.0	0.0	0.0	67.5
(40)	32.5	15.0	0.0	0.0	0.0	62.5
(40)	42.5	25.0	15.0	2.5	2.5	45.0
(142)	31.0	16.9	9.2	2.1	2.1	56.3
(122)	26.2	15.6	8.2	1.6	1.6	64.8
(136)	24.3	19.1	9.6	0.0	0.0	61.8
(168)	40.5	22.6	12.5	1.2	1.8	45.8
(78)	17.9	19.2	11.5	2.6	1.3	69.2
(124)	19.4	10.5	4.8	0.8	0.8	70.2
(30)	10.0	10.0	0.0	0.0	0.0	83.3
(5)	0.0	20.0	0.0	0.0	0.0	80.0
(23)	13.0	34.8	17.4	8.7	0.0	52.2
(48)	14.6	8.3	4.2	2.1	2.1	72.9
(54)	22.2	13.0	13.0	1.9	3.7	68.5
(270)	32.2	18.1	8.5	0.4	0.7	57.4
(141)	25.5	12.1	5.7	0.7	1.4	66.7
(82)	29.3	17.1	7.3	0.0	1.2	61.0
(177)	27.7	21.5	12.4	2.3	1.1	55.9
(241)	24.1	17.4	7.9	1.7	0.4	61.4
(25)	28.0	8.0	16.0	4.0	8.0	64.0
(59)	39.0	22.0	5.1	0.0	1.7	55.9
(8)	12.5	25.0	25.0	0.0	0.0	62.5
(7)	28.6	28.6	28.6	0.0	0.0	57.1
(60)	30.0	13.3	10.0	0.0	1.7	61.7
(71)	9.9	15.5	9.9	0.0	1.4	71.8
(97)	34.0	19.6	8.2	3.1	1.0	51.5
(187)	28.3	18.2	8.6	0.5	1.6	61.5
(39)	38.5	10.3	7.7	0.0	0.0	61.5
(6)	16.7	16.7	33.3	16.7	0.0	50.0
(109)	100.0	29.4	21.1	0.9	3.7	0.0
(69)	46.4	100.0	24.6	2.9	2.9	0.0
(36)	63.9	47.2	100.0	5.6	5.6	0.0
(5)	20.0	40.0	40.0	100.0	20.0	0.0
(5)	80.0	40.0	40.0	20.0	100.0	0.0
(243)	0.0	0.0	0.0	0.0	0.0	100.0

調査結果



## Q1 あなたは、市長選挙に関心がありましたか。(〇は1つ)

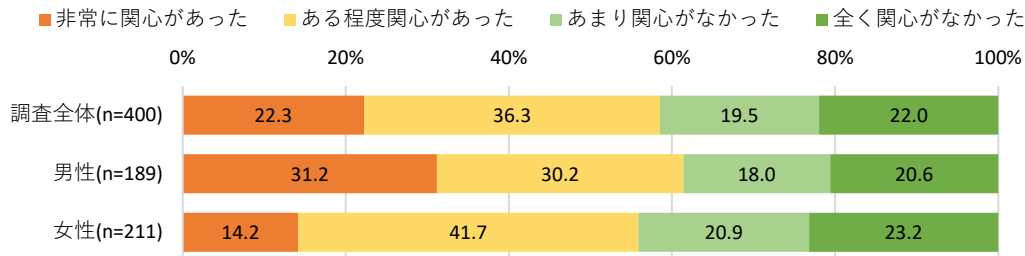

		非常に関心があった	ある程度関心があった	あまり関心がなかった	全く関心がなかった
性年代	調査全体 (400)	22.3	36.3	19.5	22.0
	男性 (189)	31.2	30.2	18.0	20.6
	20代 (20)	20.0	20.0	35.0	25.0
	30代 (49)	32.7	22.4	16.3	28.6
	40代 (40)	20.0	30.0	25.0	25.0
	50代 (40)	32.5	37.5	15.0	15.0
	60代以上 (40)	45.0	37.5	7.5	10.0
	女性 (211)	14.2	41.7	20.9	23.2
	20代 (51)	7.8	33.3	21.6	37.3
	30代 (40)	10.0	37.5	32.5	20.0
	40代 (40)	17.5	32.5	20.0	30.0
	50代 (40)	12.5	57.5	15.0	15.0
	60代以上 (40)	25.0	50.0	15.0	10.0
居住区	葵区 (142)	24.6	40.8	12.7	21.8
	駿河区 (122)	18.0	36.1	23.8	22.1
	清水区 (136)	23.5	31.6	22.8	22.1
投票行動	当日投票 (168)	36.3	51.8	10.7	1.2
	期日前・不在者投票 (78)	28.2	50.0	16.7	5.1
	投票しなかった (124)	4.0	12.1	33.9	50.0
	覚えていない (30)	3.3	13.3	16.7	66.7

- 調査全体で見ると、最も多かったのは「ある程度関心があった」36.3%、次いで「非常に関心があった」22.3%、「全く関心がなかった」22.0%。「非常に関心があった」「ある程度関心があった」人は合わせて58.6%、「あまり関心がなかった」「全く関心がなかった」人は合わせて41.5%と、関心がある人の方が多いが、「非常に関心があった」と「全く関心がなかった」が同程度の割合となっている。

- 性別で見ると、男性の方が「非常に関心があった」31.2%と女性よりも7ポイント高い。特に男性30代、50代、60代以上では3割以上が「非常に関心があった」と回答している。また、男女ともに年代が若くなるにつれて「あまり関心がなかった」「全く関心がなかった」の割合が増加傾向にある。

- 居住区別に見ると、葵区は駿河区・清水区と比較して「非常に関心があった」「ある程度関心があった」の割合が高くなっている。

■非常に関心があった ■ある程度関心があった ■あまり関心がなかった ■全く関心がなかった

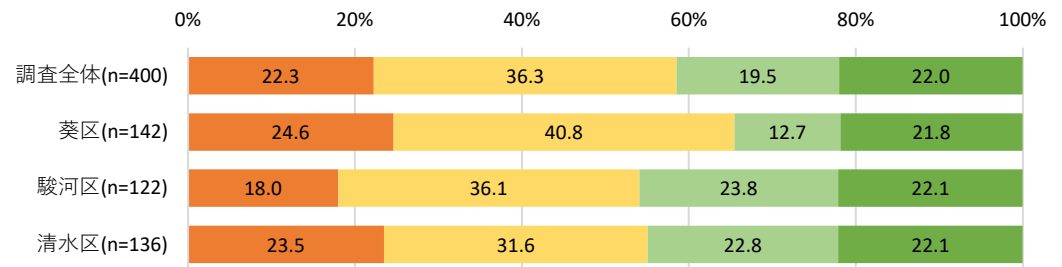

## &lt;参考&gt;

		非常に関心があった	ある程度関心があった	あまり関心がなかった	全く関心がなかった
静岡歴	調査全体 (400)	22.3	36.3	19.5	22.0
	1 年未満 (5)	0.0	20.0	20.0	60.0
	1 年から3 年未満 (23)	21.7	26.1	34.8	17.4
	3 年から10年未満 (48)	16.7	25.0	29.2	29.2
	10年から20年未満 (54)	24.1	33.3	16.7	25.9
	20年以上 (270)	23.3	40.0	17.0	19.6
最終学歴	中学校・高校 (141)	16.3	34.0	19.9	29.8
	高専・短大・専修学校 (82)	22.0	39.0	20.7	18.3
	大学・大学院 (177)	27.1	36.7	18.6	17.5
職業	勤め人(パート含む) (241)	22.0	31.5	22.8	23.7
	自営業 (25)	24.0	44.0	16.0	16.0
	専業主婦・主夫 (59)	16.9	57.6	11.9	13.6
	学生 (8)	0.0	25.0	25.0	50.0
	その他 (7)	28.6	28.6	14.3	28.6
	無職 (60)	30.0	33.3	15.0	21.7
家族構成	単身世帯 (71)	22.5	28.2	25.4	23.9
	夫婦のみの一世代家族 (97)	24.7	40.2	14.4	20.6
	親・子にわたる二世代世帯 (187)	20.3	38.0	19.8	21.9
	親・子・孫にわたる三世代世帯 (39)	25.6	33.3	20.5	20.5
	その他 (6)	16.7	33.3	16.7	33.3
所属団体	地縁的な活動 (109)	35.8	42.2	13.8	8.3
	趣味・娯楽のグループ活動 (69)	44.9	30.4	17.4	7.2
	ボランティア・市民活動 (36)	41.7	36.1	19.4	2.8
	政治にかかわる活動 (5)	20.0	40.0	40.0	0.0
	宗教活動 (5)	40.0	40.0	20.0	0.0
	どの活動もしていない (243)	13.6	35.0	20.6	30.9

## Q2 あなたは、市長選挙で投票をしましたか。(〇は1つ)

■ 当日投票した ■ 期日前投票した ■ 不在者投票（郵便投票を含む）した ■ 投票しなかった ■ 覚えていない

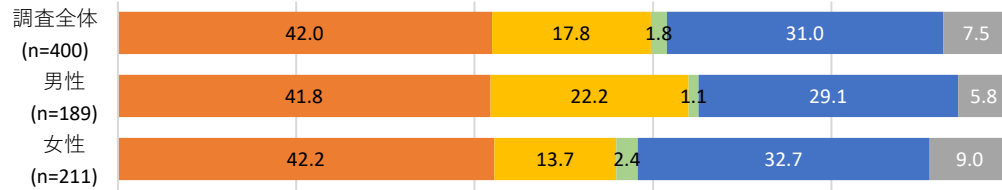

		当日投票した	期日前投票した	不在者投票（郵便投票を含む）した	投票しなかった	覚えていない
性年代	調査全体 (400)	42.0	17.8	1.8	31.0	7.5
	男性 (189)	41.8	22.2	1.1	29.1	5.8
	20代 (20)	30.0	10.0	0.0	40.0	20.0
	30代 (49)	28.6	36.7	0.0	26.5	8.2
	40代 (40)	42.5	10.0	2.5	42.5	2.5
	50代 (40)	35.0	32.5	0.0	30.0	2.5
	60代以上 (40)	70.0	12.5	2.5	12.5	2.5
	女性 (211)	42.2	13.7	2.4	32.7	9.0
	20代 (51)	35.3	7.8	2.0	41.2	13.7
	30代 (40)	40.0	15.0	0.0	32.5	12.5
居住区	40代 (40)	37.5	12.5	2.5	40.0	7.5
	50代 (40)	45.0	17.5	5.0	25.0	7.5
	60代以上 (40)	55.0	17.5	2.5	22.5	2.5
	葵区 (142)	45.1	20.4	0.7	26.1	7.7
投票行動	駿河区 (122)	39.3	13.9	3.3	37.7	5.7
	清水区 (136)	41.2	18.4	1.5	30.1	8.8
	当日投票 (168)	100.0	0.0	0.0	0.0	0.0
	期日前・不在者投票 (78)	0.0	91.0	9.0	0.0	0.0
	投票しなかった (124)	0.0	0.0	0.0	100.0	0.0
	覚えていない (30)	0.0	0.0	0.0	0.0	100.0

- 調査全体では「投票しなかった」31.0%、「覚えていない」7.5%という結果になり、6割以上が投票をしている。
- 性別で見ると、男性の「期日前投票」が女性よりも10ポイント高く、女性では「投票しなかった」「覚えていない」が男性よりも高い。男性30代と50代では3割以上が「期日前」と回答している。男女共に年齢が低くなるほど「投票しなかった」「覚えていない」の割合が高くなっている。
- 居住区で見ると、投票をした人が多いのは葵区、清水区、駿河区の順となっている。特に駿河区では37.7%の人が「投票しなかった」と回答しており、他のエリアよりも高くなっている。
- 学歴別にみると、「投票しなかった」人の割合が「中卒・高卒」38.3%、「高専・短大・専修」30.5%、「大学・大学院」25.4%の順で高くなっている。

■ 当日投票した ■ 期日前投票した ■ 不在者投票（郵便投票を含む）した ■ 投票しなかった ■ 覚えていない

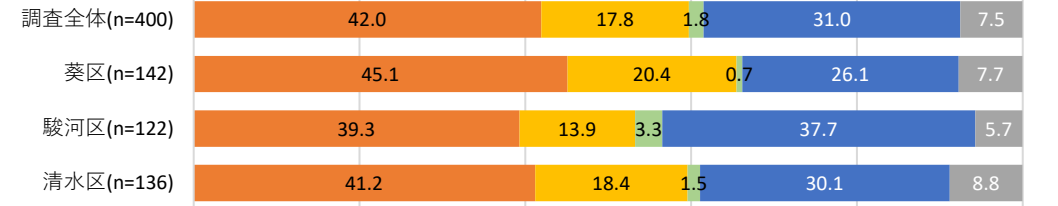

## &lt;参考&gt;

		当日投票した	期日前投票した	不在者投票（郵便投票を含む）した	投票しなかった	覚えていない
静岡歴	調査全体 (400)	42.0	17.8	1.8	31.0	7.5
	1年未満 (5)	0.0	0.0	0.0	60.0	40.0
	1年から3年未満 (23)	21.7	30.4	4.3	39.1	4.3
	3年から10年未満 (48)	39.6	14.6	2.1	33.3	10.4
	10年から20年未満 (54)	38.9	20.4	1.9	29.6	9.3
	20年以上 (270)	45.6	17.0	1.5	29.6	6.3
最終学歴	中学校・高校 (141)	36.9	16.3	1.4	38.3	7.1
	高専・短大・専修学校 (82)	46.3	9.8	4.9	30.5	8.5
	大学・大学院 (177)	44.1	22.6	0.6	25.4	7.3
職業	勤め人（パート含む） (241)	38.6	19.1	1.7	34.4	6.2
	自営業 (25)	40.0	20.0	4.0	28.0	8.0
	専業主婦・主夫 (59)	52.5	16.9	3.4	22.0	5.1
	学生 (8)	37.5	0.0	0.0	50.0	12.5
	その他 (7)	28.6	0.0	0.0	42.9	28.6
家族構成	無職 (60)	48.3	16.7	0.0	23.3	11.7
	単身世帯 (71)	33.8	22.5	2.8	33.8	7.0
	夫婦のみの一世帯家族 (97)	52.6	15.5	3.1	24.7	4.1
	親・子にわたる二世帯世帯 (187)	40.1	17.1	1.1	33.2	8.6
	親・子・孫にわたる三世帯世帯 (39)	41.0	20.5	0.0	28.2	10.3
所属団体	その他 (6)	33.3	0.0	0.0	50.0	16.7
	地縁的な活動 (109)	62.4	11.0	1.8	22.0	2.8
	趣味・娯楽のグループ活動 (69)	55.1	18.8	2.9	18.8	4.3
	ボランティア・市民活動 (36)	58.3	25.0	0.0	16.7	0.0
	政治にかかわる活動 (5)	40.0	40.0	0.0	20.0	0.0
	宗教活動 (5)	60.0	20.0	0.0	20.0	0.0
	どの活動もしていない (243)	31.7	20.2	2.1	35.8	10.3

## 2-1 静岡市市長選の投票時期

※各分析軸の( ): サンプル数, グラフ・数表の単位: %

### Q2-1 あなたが市長選挙で投票する人を決めたのは、いつ頃でしたか。(〇は1 つ)

※「1 当日投票した」「2 期日前投票した」「3 不在者投票(郵便投票を含む)した」と回答した方

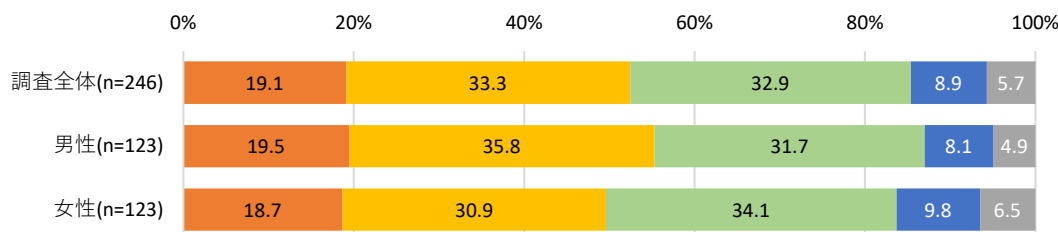

		選挙期間に入る前から	候補者が出揃った時	選挙期間中(投票日の前日まで)	投票日当日	覚えていない
性年代	調査全体 (246)	19.1	33.3	32.9	8.9	5.7
	男性 (123)	19.5	35.8	31.7	8.1	4.9
	20代 (8)	12.5	25.0	25.0	37.5	0.0
	30代 (32)	21.9	21.9	50.0	6.3	0.0
	40代 (22)	9.1	31.8	36.4	0.0	22.7
	50代 (27)	25.9	44.4	18.5	11.1	0.0
	60代以上 (34)	20.6	47.1	23.5	5.9	2.9
	女性 (123)	18.7	30.9	34.1	9.8	6.5
	20代 (23)	8.7	13.0	52.2	21.7	4.3
	30代 (22)	9.1	22.7	36.4	18.2	13.6
居住地	40代 (21)	19.0	33.3	33.3	4.8	9.5
	50代 (27)	14.8	51.9	29.6	3.7	0.0
	60代以上 (30)	36.7	30.0	23.3	3.3	6.7
	葵区 (94)	17.0	29.8	41.5	7.4	4.3
	駿河区 (69)	17.4	33.3	27.5	11.6	10.1
投票行動	清水区 (83)	22.9	37.3	27.7	8.4	3.6
	当日投票 (168)	18.5	32.1	33.3	9.5	6.5
	期日前・不在者投票 (78)	20.5	35.9	32.1	7.7	3.8
	投票しなかった (0)					
	覚えていない (0)					

- 調査全体で見ると、最も多いのは「候補者が出揃った時」33.3%、次いで「選挙期間中」32.9%、「選挙期間に入る前から」19.1%、「投票日当日」8.9%の順となった。投票者の8割以上が投票日当日よりも前に投票先を決めている。

- 年代別に見ると、男女共に年代が高いほど「候補者が出揃った時」の割合が高く、年代が低くなるほど「選挙期間中」「投票日当日」の割合が高くなっている。

- 居住地別にみると、葵区では「選挙期間中」41.5%、清水区では「候補者が出揃った時」37.3%が最も高い。駿河区では「投票日当日」11.6%で、調査全体や他の居住地と比べてやや高くなっている。

選挙期間に入る前から 候補者が出揃った時 選挙期間中(投票日の前日まで) 投票日当日 覚えていない

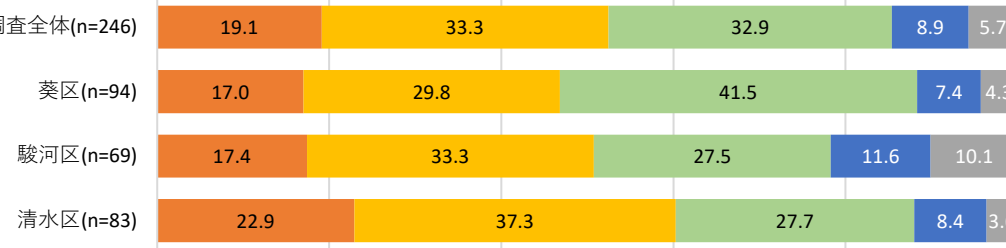

#### <参考>

		選挙期間に入る前から	候補者が出揃った時	選挙期間中(投票日の前日まで)	投票日当日	覚えていない
静岡歴	調査全体 (246)	19.1	33.3	32.9	8.9	5.7
	1 年未満 (0)	0.0	0.0	0.0	0.0	0.0
	1 年から3 年未満 (13)	23.1	23.1	53.8	0.0	0.0
	3 年から10 年未満 (27)	14.8	22.2	40.7	18.5	3.7
	10 年から20 年未満 (33)	18.2	21.2	36.4	15.2	9.1
	20 年以上 (173)	19.7	38.2	29.5	6.9	5.8
最終学歴	中学校・高校 (77)	26.0	32.5	24.7	11.7	5.2
	高専・短大・専修学校 (50)	14.0	42.0	28.0	8.0	8.0
	大学・大学院 (119)	16.8	30.3	40.3	7.6	5.0
職業	勤め人(パート含む) (143)	17.5	28.7	35.7	12.6	5.6
	自営業 (16)	6.3	56.3	25.0	6.3	6.3
	専業主婦・主夫 (43)	18.6	37.2	34.9	4.7	4.7
	学生 (3)	0.0	33.3	33.3	33.3	0.0
	その他 (2)	50.0	50.0	0.0	0.0	0.0
	無職 (39)	30.8	35.9	25.6	0.0	7.7
家族構成	単身世帯 (42)	19.0	21.4	42.9	9.5	7.1
	夫婦のみの一世代家族 (69)	24.6	43.5	21.7	5.8	4.3
	親・子にわたる二世世代世帯 (109)	15.6	30.3	38.5	8.3	7.3
	親・子・孫にわたる三世世代世帯 (24)	20.8	37.5	20.8	20.8	0.0
	その他 (2)	0.0	50.0	50.0	0.0	0.0
	地縁的な活動 (82)	18.3	45.1	25.6	7.3	3.7
所属団体	趣味・娯楽のグループ活動 (53)	20.8	30.2	34.0	13.2	1.9
	ボランティア・市民活動 (30)	26.7	36.7	23.3	13.3	0.0
	政治にかかわる活動 (4)	50.0	25.0	0.0	25.0	0.0
	宗教活動 (4)	0.0	50.0	25.0	25.0	0.0
	どの活動もしていない (131)	17.6	28.2	36.6	9.2	8.4

## 2-2 投票先を決めた理由

※各分析軸の( ): サンプル数, グラフ・数表の単位: %

Q2-2 あなたが市長選挙で投票する人を決めた理由は何ですか。(〇はいくつでも)

※「1 当日投票した」「2 期日前投票した」「3 不在者投票(郵便投票を含む)した」と回答した方

調査全体で降順ソート

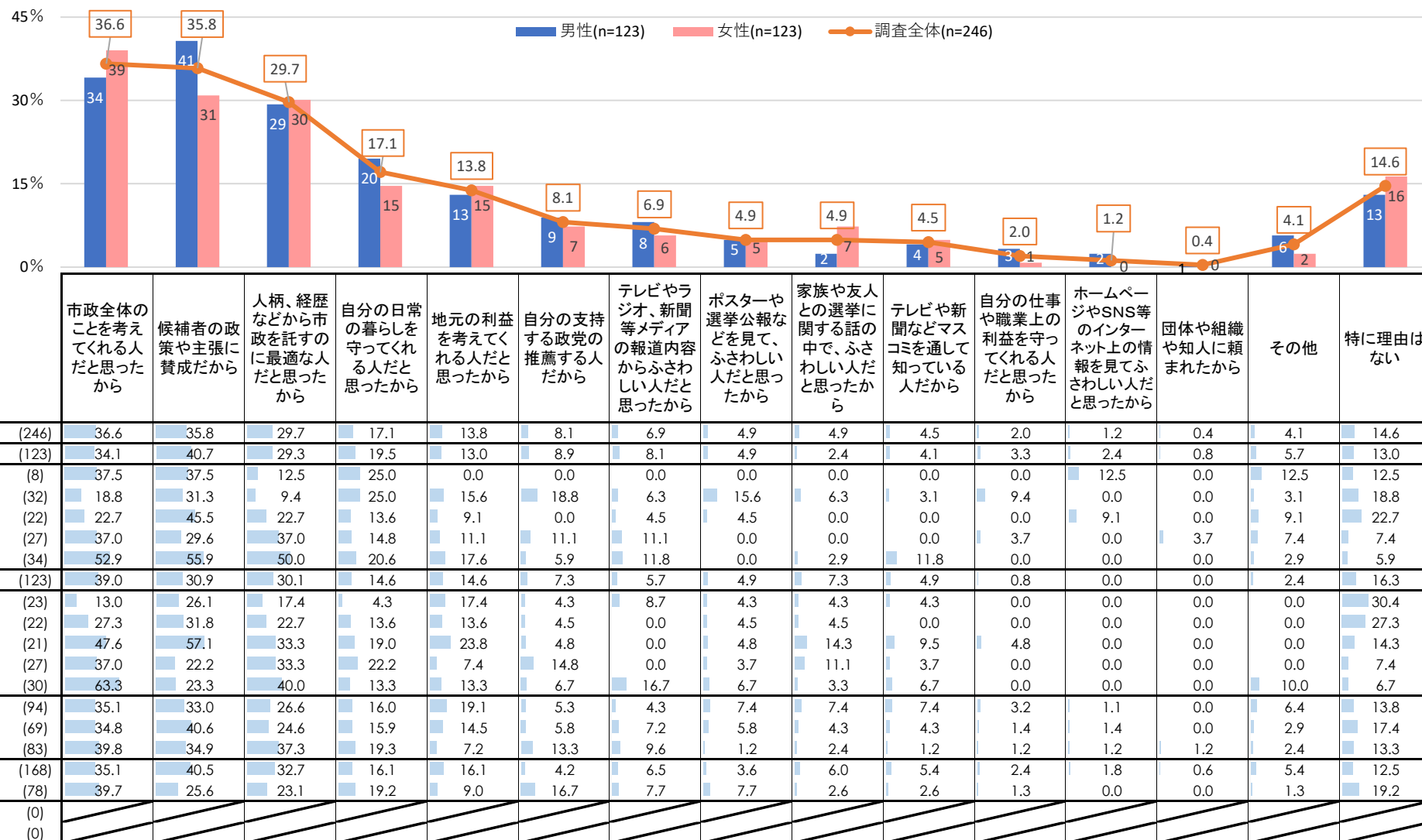

- 調査全体で見ると、「市政全体のことを考えてくれる人」36.6%が最も高く、次いで「政策や主張に賛成」35.8%、「人柄・経歴」29.7%の順で高い。
- 性別でみると、女性では「市政全体のことを考えてくれる人」39.1%で男性よりも約5ポイント高く、男性では「政策や主張に賛成」40.7%で女性よりも約10ポイント高い。年代で見ると、男女ともに年齢が高くなるほど「市政全体のことを考えてくれる人」「人柄・経歴」が高くなっている。

## 2-2 投票先を決めた理由

※各分析軸の( ):サンプル数, グラフ・数表の単位:%

Q2-2 あなたが市長選挙で投票する人を決めた理由は何ですか。(〇はいくつでも)

※「1 当日投票した」「2 期日前投票した」「3 不在者投票(郵便投票を含む)した」と回答した方

調査全体で降順ソート

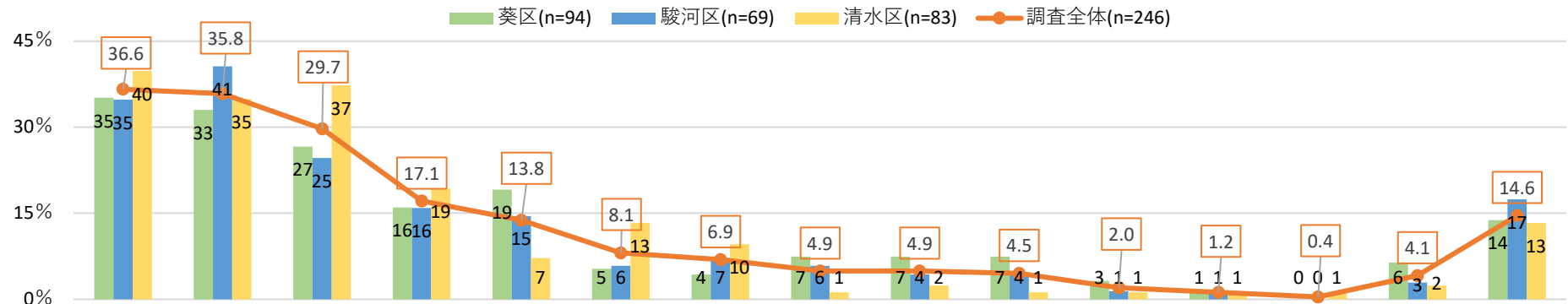

### <参考>

		調査全体 (246)	葵区 (94)	駿河区 (69)	清水区 (83)	調査全体 (246)	葵区 (94)	駿河区 (69)	清水区 (83)	調査全体 (246)	葵区 (94)	駿河区 (69)	清水区 (83)	調査全体 (246)	葵区 (94)	駿河区 (69)	清水区 (83)	調査全体 (246)
静岡 県 民	1 年未満	(0)	0.0	0.0	0.0	0.0	0.0	0.0	0.0	0.0	0.0	0.0	0.0	0.0	0.0	0.0	0.0	0.0
	1 年から3 年未満	(13)	15.4	46.2	7.7	7.7	7.7	15.4	0.0	0.0	0.0	0.0	0.0	7.7	0.0	0.0	30.8	14.8
	3 年から10 年未満	(27)	25.9	37.0	37.0	18.5	11.1	3.7	14.8	11.1	3.7	3.7	0.0	0.0	0.0	0.0	21.2	12.1
	10 年から20 年未満	(33)	39.4	39.4	15.2	9.1	12.1	9.1	6.1	9.1	6.1	3.0	0.0	0.0	0.0	6.1	4.6	13.0
	20 年以上	(173)	39.3	34.1	32.9	19.1	15.0	8.1	6.4	3.5	5.2	5.2	2.9	1.2	0.6	4.6	16.0	19.0
最 終 学 歴	中学校・高校	(77)	42.9	31.2	29.9	22.1	13.0	9.1	7.8	5.2	7.8	6.5	0.0	1.3	0.0	2.6	14.0	16.0
	高専・短大・専修学校	(50)	40.0	34.0	36.0	16.0	24.0	10.0	4.0	4.0	10.0	4.0	2.0	0.0	0.0	2.0	15.4	19.0
	大学・大学院	(119)	31.1	39.5	26.9	14.3	10.1	6.7	7.6	5.0	0.8	3.4	3.4	1.7	0.8	5.9	12.5	7.0
	勤め人(パート含む)	(143)	32.9	34.3	22.4	18.9	10.5	8.4	5.6	4.9	5.6	2.8	2.8	1.4	0.7	4.2	12.5	7.0
	自営業	(16)	25.0	37.5	25.0	18.8	18.8	6.3	6.3	6.3	6.3	6.3	6.3	0.0	0.0	0.0	33.3	15.4
職 業	専業主婦・主夫	(43)	46.5	30.2	44.2	14.0	18.6	9.3	4.7	9.3	4.7	4.7	0.0	0.0	0.0	2.3	12.5	7.0
	学生	(3)	0.0	0.0	33.3	0.0	66.7	33.3	0.0	0.0	0.0	0.0	0.0	0.0	0.0	0.0	33.3	15.4
	その他	(2)	100.0	50.0	50.0	50.0	0.0	0.0	0.0	0.0	50.0	50.0	0.0	50.0	0.0	0.0	0.0	15.4
	無職	(39)	43.6	48.7	41.0	12.8	15.4	5.1	15.4	0.0	0.0	7.7	0.0	0.0	0.0	7.7	15.4	15.4
	単身世帯	(42)	33.3	21.4	11.9	14.3	9.5	11.9	9.5	4.8	2.4	0.0	0.0	2.4	0.0	4.8	19.0	19.0
家 族 構 成	夫婦のみの一世代家族	(69)	44.9	39.1	42.0	20.3	15.9	5.8	7.2	4.3	4.3	7.2	0.0	0.0	0.0	4.3	8.7	8.7
	親・子にわたる二世代世帯	(109)	31.2	41.3	28.4	15.6	15.6	8.3	3.7	6.4	5.5	2.8	2.8	0.9	0.9	4.6	15.6	15.6
	親・子・孫にわたる三世代世帯	(24)	41.7	25.0	29.2	20.8	8.3	8.3	16.7	0.0	8.3	12.5	8.3	4.2	0.0	0.0	20.8	20.8
	その他	(2)	50.0	50.0	50.0	0.0	0.0	0.0	0.0	0.0	0.0	0.0	0.0	0.0	0.0	0.0	0.0	0.0
	地縁的な活動	(82)	45.1	42.7	34.1	23.2	17.1	9.8	8.5	3.7	6.1	3.7	2.4	3.7	0.0	3.7	6.1	6.1
所 属 団 体	趣味・娯楽のグループ活動	(53)	45.3	50.9	37.7	30.2	24.5	11.3	17.0	11.3	7.5	3.8	5.7	1.9	0.0	3.8	5.7	5.7
	ボランティア・市民活動	(30)	50.0	43.3	23.3	13.3	23.3	3.3	3.3	10.0	6.7	6.7	3.3	6.7	0.0	6.7	13.3	13.3
	政治にかかわる活動	(4)	50.0	75.0	0.0	25.0	0.0	0.0	0.0	25.0	0.0	0.0	0.0	0.0	0.0	0.0	0.0	0.0
	宗教活動	(4)	100.0	25.0	0.0	50.0	25.0	25.0	25.0	0.0	25.0	0.0	0.0	0.0	0.0	0.0	0.0	0.0
	どの活動もしていない	(131)	30.5	29.8	28.2	14.5	12.2	8.4	3.1	3.8	3.8	4.6	1.5	0.0	0.8	5.3	20.6	20.6

Q2-2 あなたが市長選挙で投票する人を決めた理由は何ですか。(〇はいくつでも)

調査全体で降順ソート

(1) あなたが投票する候補者を決めるのに参考にしたものは何ですか。(〇はいくつでも)

※「1 当日投票した」「2 期日前投票した」「3 不在者投票(郵便投票を含む)した」と回答した方

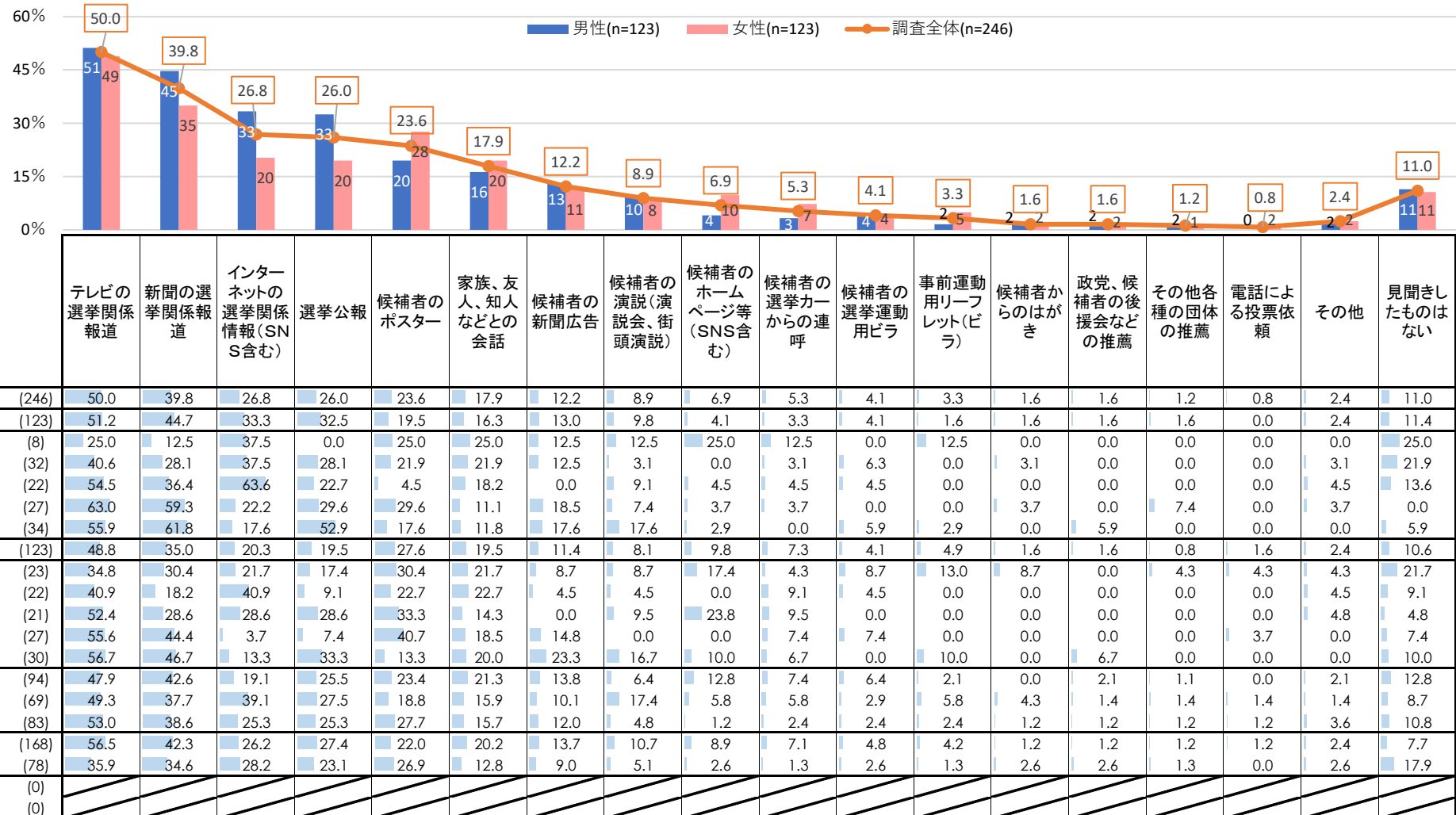

- 調査全体では「テレビ」50.0%が最も高く、次いで「新聞」39.8%、「インターネット」26.8%の順で高い。
- 性年代別でみると、男女共に「テレビ」「新聞」は年代が上がるほど高い割合となっている。また、男女で比較をすると「新聞」「インターネット」「選挙公報」は男性の方が高い。「ポスター」は女性で高くなっている。
- 居住区別にみると、駿河区では葵区・清水区と比べて「インターネット」39.1%、「候補者の演説」17.4%が高くなっている。



Q2-2 あなたが市長選挙で投票する人を決めた理由は何ですか。(〇はいくつでも)

調査全体で降順ソート

(1)あなたが投票する候補者を決めるのに参考にしたものは何ですか。(〇はいくつでも)

※「1 当日投票した」「2 期日前投票した」「3 不在者投票(郵便投票を含む)した」と回答した方

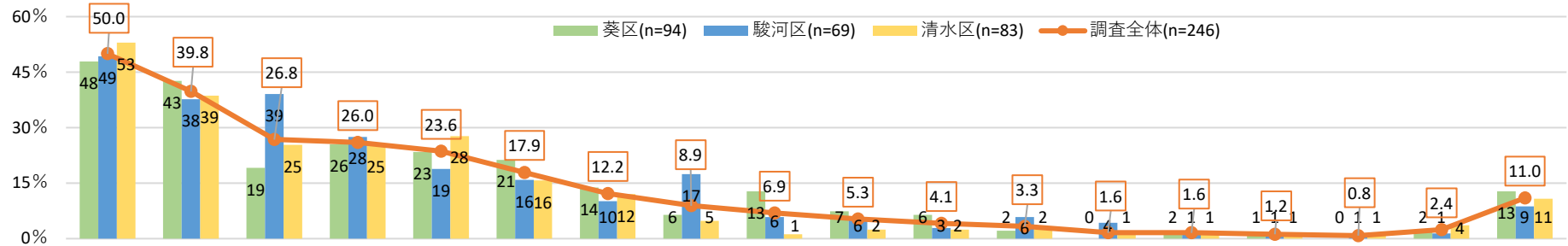

## &lt;参考&gt;

調査全体		(246)	50.0	39.8	26.8	26.0	23.6	17.9	12.2	8.9	6.9	5.3	4.1	3.3	1.6	1.6	1.2	0.8	2.4	11.0
静岡歴	1 年未満	(0)	0.0	0.0	0.0	0.0	0.0	0.0	0.0	0.0	0.0	0.0	0.0	0.0	0.0	0.0	0.0	0.0	0.0	0.0
	1 年から3 年未満	(13)	30.8	30.8	30.8	7.7	38.5	7.7	15.4	7.7	7.7	0.0	7.7	7.7	7.7	0.0	7.7	7.7	0.0	23.1
	3 年から10年未満	(27)	40.7	22.2	40.7	11.1	29.6	14.8	3.7	3.7	3.7	3.7	3.7	3.7	0.0	0.0	0.0	0.0	3.7	3.7
	10年から20年未満	(33)	33.3	27.3	36.4	30.3	27.3	6.1	6.1	6.1	6.1	6.1	0.0	6.1	3.0	0.0	0.0	0.0	3.0	18.2
	20年以上	(173)	56.1	45.7	22.5	28.9	20.8	21.4	14.5	10.4	7.5	5.8	4.6	2.3	1.2	2.3	1.2	0.6	2.3	9.8
最終学歴	中学校・高校	(77)	45.5	36.4	18.2	16.9	26.0	15.6	11.7	7.8	7.8	3.9	7.8	2.6	2.6	1.3	2.6	2.6	5.2	14.3
	高専・短大・専修学校	(50)	64.0	44.0	28.0	28.0	26.0	20.0	10.0	14.0	8.0	8.0	0.0	6.0	2.0	2.0	0.0	0.0	2.0	4.0
	大学・大学院	(119)	47.1	40.3	31.9	31.1	21.0	18.5	13.4	7.6	5.9	5.0	3.4	2.5	0.8	1.7	0.8	0.0	0.8	11.8
職業	勤め人(パート含む)	(143)	44.8	39.2	29.4	19.6	25.2	16.1	9.8	7.7	4.9	6.3	4.9	2.1	2.1	0.0	1.4	0.0	2.8	12.6
	自営業	(16)	43.8	18.8	37.5	31.3	18.8	31.3	6.3	6.3	12.5	0.0	0.0	6.3	0.0	0.0	0.0	6.3	6.3	6.3
	専業主婦・主夫	(43)	62.8	30.2	25.6	30.2	30.2	27.9	18.6	11.6	9.3	9.3	2.3	4.7	0.0	2.3	0.0	0.0	0.0	4.7
	学生	(3)	0.0	0.0	0.0	0.0	33.3	0.0	33.3	33.3	0.0	0.0	33.3	33.3	33.3	0.0	33.3	33.3	0.0	66.7
	その他	(2)	100.0	50.0	50.0	50.0	0.0	100.0	0.0	50.0	50.0	0.0	0.0	0.0	0.0	0.0	0.0	0.0	0.0	0.0
	無職	(39)	59.0	64.1	15.4	43.6	12.8	5.1	15.4	7.7	7.7	0.0	2.6	2.6	0.0	7.7	0.0	0.0	2.6	10.3
家族構成	単身世帯	(42)	35.7	35.7	23.8	21.4	31.0	7.1	9.5	7.1	9.5	0.0	7.1	4.8	4.8	2.4	2.4	2.4	7.1	23.8
	夫婦のみの一世代家族	(69)	56.5	46.4	23.2	29.0	26.1	17.4	20.3	11.6	10.1	8.7	5.8	5.8	0.0	4.3	0.0	1.4	0.0	5.8
	親・子にわたる二世代世帯	(109)	51.4	36.7	29.4	25.7	20.2	19.3	10.1	8.3	5.5	5.5	2.8	0.9	0.9	0.0	1.8	0.0	0.9	10.1
	親・子・孫にわたる三世代世帯	(24)	45.8	37.5	33.3	25.0	20.8	29.2	4.2	8.3	0.0	4.2	0.0	4.2	4.2	0.0	0.0	0.0	8.3	8.3
	その他	(2)	100.0	100.0	0.0	50.0	0.0	50.0	0.0	0.0	0.0	0.0	0.0	0.0	0.0	0.0	0.0	0.0	0.0	0.0
所属団体	地縁的な活動	(82)	56.1	47.6	24.4	36.6	26.8	25.6	15.9	19.5	11.0	8.5	4.9	4.9	1.2	4.9	1.2	1.2	2.4	0.0
	趣味・娯楽のグループ活動	(53)	50.9	50.9	26.4	41.5	41.5	28.3	24.5	22.6	11.3	5.7	5.7	11.3	1.9	1.9	1.9	1.9	1.9	3.8
	ボランティア・市民活動	(30)	40.0	63.3	16.7	43.3	36.7	30.0	26.7	26.7	6.7	3.3	6.7	10.0	3.3	0.0	3.3	3.3	10.0	3.3
	政治にかかわる活動	(4)	50.0	50.0	0.0	0.0	50.0	25.0	50.0	25.0	0.0	0.0	0.0	25.0	0.0	0.0	0.0	0.0	0.0	0.0
	宗教活動	(4)	100.0	0.0	25.0	25.0	50.0	50.0	25.0	25.0	25.0	0.0	0.0	25.0	0.0	0.0	0.0	0.0	25.0	0.0
	どの活動もしていない	(131)	45.8	33.6	26.7	18.3	18.3	13.0	8.4	3.1	4.6	3.8	3.8	0.8	2.3	0.0	1.5	0.8	1.5	18.3

## 2-2 投票先を決めた理由

※各分析軸の( ): サンプル数, グラフ・数表の単位: %

Q2-2 あなたが市長選挙で投票する人を決めた理由は何ですか。(〇はいくつでも)

調査全体で降順ソート

(2) その中で候補者を決めるのに役立ったものは何ですか。(〇は3つまで)

※「1 当日投票した」「2 期日前投票した」「3 不在者投票(郵便投票を含む)した」と回答した方

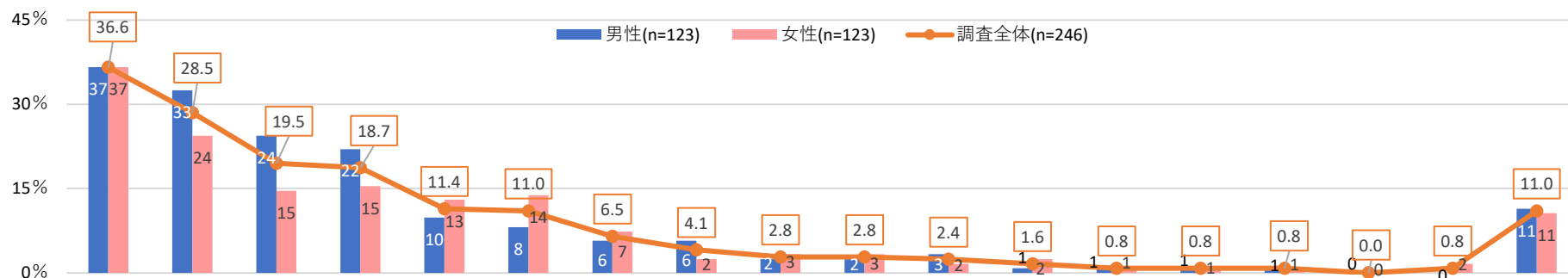

		テレビの選挙関係報道	新聞の選挙関係報道	インターネットの選挙関係情報(SNS含む)	選挙公報	候補者のポスター	家族、友人、知人などの会話	候補者の新聞広告	候補者の演説(演説会、街頭演説)	候補者の選挙カーからの連呼	候補者のホームページ等(SNS含む)	候補者の選挙運動用ビラ	事前運動用リーフレット(ビラ)	候補者からのはがき	政党、候補者の後援会などの推薦	その他各種の団体の推薦	電話による投票依頼	その他	見聞きしたものはなし
調査全体 (246)		36.6	28.5	19.5	18.7	11.4	11.0	6.5	4.1	2.8	2.8	2.4	1.6	0.8	0.8	0.8	0.0	0.8	11.0
性年代	男性 (123)	36.6	32.5	24.4	22.0	9.8	8.1	5.7	5.7	2.4	2.4	3.3	0.8	0.8	0.8	0.8	0.0	0.0	11.4
	20代 (8)	12.5	0.0	37.5	0.0	12.5	25.0	0.0	0.0	12.5	25.0	0.0	12.5	0.0	0.0	0.0	0.0	0.0	25.0
	30代 (32)	25.0	21.9	21.9	21.9	15.6	12.5	3.1	3.1	3.1	0.0	3.1	0.0	0.0	0.0	0.0	0.0	0.0	21.9
	40代 (22)	31.8	22.7	54.5	18.2	4.5	9.1	0.0	4.5	4.5	0.0	4.5	0.0	0.0	0.0	0.0	0.0	0.0	13.6
	50代 (27)	55.6	44.4	18.5	14.8	11.1	0.0	14.8	3.7	0.0	3.7	0.0	0.0	3.7	0.0	3.7	0.0	0.0	0.0
	60代以上 (34)	41.2	47.1	8.8	35.3	5.9	5.9	5.9	11.8	0.0	0.0	5.9	0.0	0.0	2.9	0.0	0.0	0.0	5.9
	女性 (123)	36.6	24.4	14.6	15.4	13.0	13.8	7.3	2.4	3.3	3.3	1.6	2.4	0.8	0.8	0.8	0.0	1.6	10.6
	20代 (23)	13.0	26.1	13.0	8.7	13.0	17.4	4.3	4.3	0.0	8.7	0.0	4.3	4.3	0.0	4.3	0.0	0.0	21.7
居住区	30代 (22)	31.8	13.6	36.4	9.1	9.1	9.1	0.0	4.5	9.1	0.0	0.0	0.0	0.0	0.0	0.0	0.0	4.5	9.1
	40代 (21)	42.9	9.5	23.8	19.0	19.0	14.3	0.0	0.0	4.8	9.5	0.0	0.0	0.0	0.0	0.0	0.0	4.8	4.8
	50代 (27)	48.1	40.7	3.7	7.4	25.9	11.1	11.1	0.0	3.7	0.0	7.4	0.0	0.0	0.0	0.0	0.0	0.0	7.4
	60代以上 (30)	43.3	26.7	3.3	30.0	0.0	16.7	16.7	3.3	0.0	0.0	0.0	6.7	0.0	3.3	0.0	0.0	0.0	10.0
投票行動	葵区 (94)	37.2	31.9	14.9	20.2	11.7	14.9	7.4	4.3	5.3	5.3	5.3	1.1	0.0	2.1	1.1	0.0	0.0	12.8
	駿河区 (69)	34.8	24.6	31.9	21.7	7.2	10.1	7.2	7.2	0.0	1.4	0.0	2.9	1.4	0.0	1.4	0.0	1.4	8.7
	清水区 (83)	37.3	27.7	14.5	14.5	14.5	7.2	4.8	1.2	2.4	1.2	1.2	1.2	1.2	0.0	0.0	0.0	1.2	10.8
投票行動	当日投票 (168)	41.1	31.0	19.0	20.8	10.7	13.1	7.7	5.4	3.6	3.0	3.0	2.4	0.6	0.6	0.6	0.0	0.6	7.7
	期日前・不在者投票 (78)	26.9	23.1	20.5	14.1	12.8	6.4	3.8	1.3	1.3	2.6	1.3	0.0	1.3	1.3	1.3	0.0	1.3	17.9
	投票しなかった 覚えていない (0)																		

- 調査全体では「テレビ」36.6%が最も高く、次いで「新聞」28.5%、「インターネット」19.5%の順で高い。また、「選挙カー」と「候補者のホームページ等」を除いて、前問の「参考にしたもの」と順位に変動は見られない。



## 2-2 投票先を決めた理由

※各分析軸の( ): サンプル数, グラフ・数表の単位: %

Q2-2 あなたが市長選挙で投票する人を決めた理由は何ですか。(〇はいくつでも)

調査全体で降順ソート

(2) その中で候補者を決めるのに役立ったものは何ですか。(〇は3つまで)

※「1 当日投票した」「2 期日前投票した」「3 不在者投票(郵便投票を含む)した」と回答した方

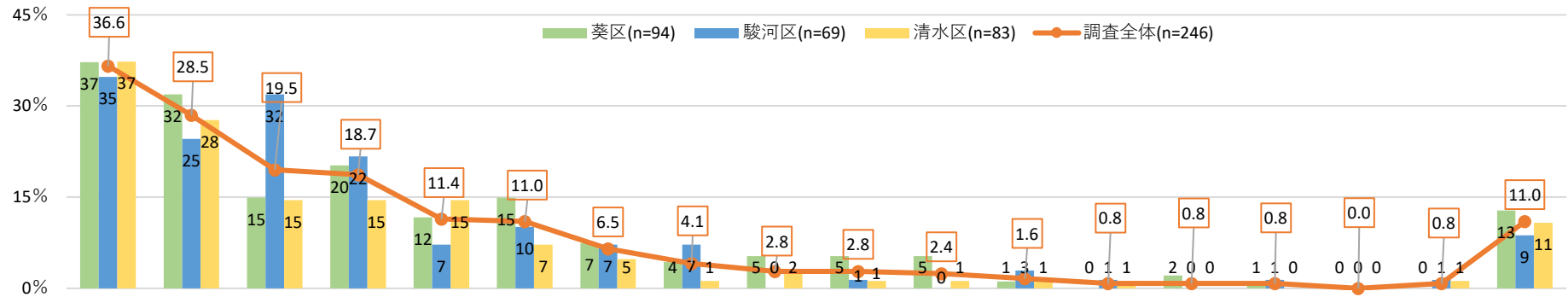

### <参考>

		調査全体 (246)	テレビの選挙関係報道	新聞の選挙関係報道	インターネットの選挙関係情報(SNS含む)	選挙公報	候補者のポスター	家族、友人、知人などの会話	候補者の新聞広告	候補者の演説(演説会、街頭演説)	候補者の選挙カーからの連呼	候補者のホームページ等(SNS含む)	候補者の選挙運動用ビラ	事前運動用リーフレット(ビラ)	候補者からのはがき	政党、候補者の後援会などの推薦	その他各種の団体の推薦	電話による投票依頼	その他	見聞きしたものはなし
静岡 岡歴	調査全体	(246)	36.6	28.5	19.5	18.7	11.4	11.0	6.5	4.1	2.8	2.8	2.4	1.6	0.8	0.8	0.8	0.0	0.8	11.0
	1年未満	(0)	0.0	0.0	0.0	0.0	0.0	0.0	0.0	0.0	0.0	0.0	0.0	0.0	0.0	0.0	0.0	0.0	0.0	0.0
	1年から3年未満	(13)	23.1	15.4	23.1	7.7	0.0	0.0	15.4	0.0	0.0	7.7	0.0	7.7	0.0	0.0	7.7	0.0	0.0	23.1
	3年から10年未満	(27)	37.0	18.5	37.0	7.4	14.8	7.4	3.7	3.7	0.0	0.0	0.0	0.0	0.0	0.0	0.0	0.0	3.7	3.7
	10年から20年未満	(33)	15.2	18.2	27.3	27.3	27.3	3.0	3.0	0.0	6.1	3.0	0.0	3.0	3.0	0.0	0.0	0.0	0.0	18.2
最終 学歴	20年以上	(173)	41.6	32.9	15.0	19.7	8.7	13.9	6.9	5.2	2.9	2.9	3.5	1.2	0.6	1.2	0.6	0.0	0.6	9.8
	中学校・高校	(77)	39.0	26.0	13.0	13.0	11.7	13.0	7.8	3.9	2.6	2.6	3.9	1.3	0.0	0.0	1.3	0.0	1.3	14.3
	高専・短大・専修学校	(50)	42.0	36.0	20.0	20.0	10.0	6.0	8.0	6.0	4.0	4.0	0.0	2.0	2.0	2.0	0.0	0.0	0.0	4.0
	大学・大学院	(119)	32.8	26.9	23.5	21.8	11.8	11.8	5.0	3.4	2.5	2.5	2.5	1.7	0.8	0.8	0.8	0.0	0.8	11.8
職業	勤め人(パート含む)	(143)	32.2	27.3	21.7	12.6	13.3	11.2	4.2	4.2	4.2	2.1	2.8	0.7	1.4	0.0	0.7	0.0	1.4	12.6
	自営業	(16)	25.0	18.8	31.3	31.3	12.5	18.8	0.0	0.0	0.0	6.3	0.0	6.3	0.0	0.0	0.0	0.0	0.0	6.3
	専業主婦・主夫	(43)	51.2	20.9	18.6	25.6	14.0	14.0	16.3	2.3	2.3	2.3	2.3	2.3	0.0	2.3	0.0	0.0	0.0	4.7
	学生	(3)	0.0	0.0	0.0	0.0	0.0	0.0	33.3	0.0	0.0	0.0	0.0	33.3	0.0	0.0	33.3	0.0	0.0	66.7
	その他	(2)	50.0	0.0	50.0	50.0	0.0	50.0	0.0	50.0	0.0	0.0	0.0	0.0	0.0	0.0	0.0	0.0	0.0	0.0
	無職	(39)	43.6	48.7	7.7	28.2	2.6	2.6	5.1	5.1	0.0	5.1	2.6	0.0	0.0	2.6	0.0	0.0	0.0	10.3
家族 構成	単身世帯	(42)	23.8	31.0	19.0	16.7	14.3	4.8	2.4	2.4	0.0	4.8	0.0	2.4	0.0	0.0	2.4	0.0	2.4	23.8
	夫婦のみの一世代家族	(69)	43.5	31.9	15.9	20.3	11.6	10.1	13.0	7.2	2.9	4.3	5.8	2.9	0.0	2.9	0.0	0.0	0.0	5.8
	親・子にわたる二世代世帯	(109)	38.5	25.7	21.1	20.2	10.1	11.0	5.5	3.7	4.6	1.8	1.8	0.9	0.9	0.0	0.9	0.0	0.0	10.1
	親・子・孫にわたる三世代世帯	(24)	33.3	25.0	25.0	12.5	12.5	20.8	0.0	0.0	0.0	0.0	0.0	0.0	4.2	0.0	0.0	0.0	4.2	8.3
	その他	(2)	0.0	50.0	0.0	0.0	0.0	50.0	0.0	0.0	0.0	0.0	0.0	0.0	0.0	0.0	0.0	0.0	0.0	0.0
所属 団体	地縁的な活動	(82)	41.5	32.9	19.5	24.4	12.2	18.3	7.3	7.3	3.7	2.4	3.7	3.7	0.0	2.4	1.2	0.0	1.2	0.0
	趣味・娯楽のグループ活動	(53)	37.7	34.0	11.3	30.2	20.8	15.1	13.2	5.7	1.9	1.9	1.9	5.7	0.0	0.0	1.9	0.0	0.0	3.8
	ボランティア・市民活動	(30)	10.0	36.7	10.0	36.7	20.0	23.3	13.3	10.0	0.0	0.0	3.3	6.7	0.0	0.0	3.3	0.0	3.3	3.3
	政治にかかわる活動	(4)	25.0	25.0	0.0	0.0	25.0	25.0	25.0	0.0	0.0	0.0	0.0	25.0	0.0	0.0	0.0	0.0	0.0	0.0
	宗教活動	(4)	75.0	0.0	25.0	25.0	50.0	25.0	0.0	0.0	0.0	0.0	0.0	25.0	0.0	0.0	0.0	0.0	0.0	0.0
	どの活動もしていない	(131)	34.4	23.7	20.6	13.0	9.9	6.9	5.3	2.3	2.3	3.8	2.3	0.0	1.5	0.0	0.8	0.0	0.8	18.3

## 2-3 投票をしなかった理由

※各分析軸の( ): サンプル数, グラフ・数表の単位: %

Q2-3 あなたが投票しなかったのはなぜですか。(〇はいくつでも)

※Q2で「4 投票しなかった」と回答した方

調査全体で降順ソート

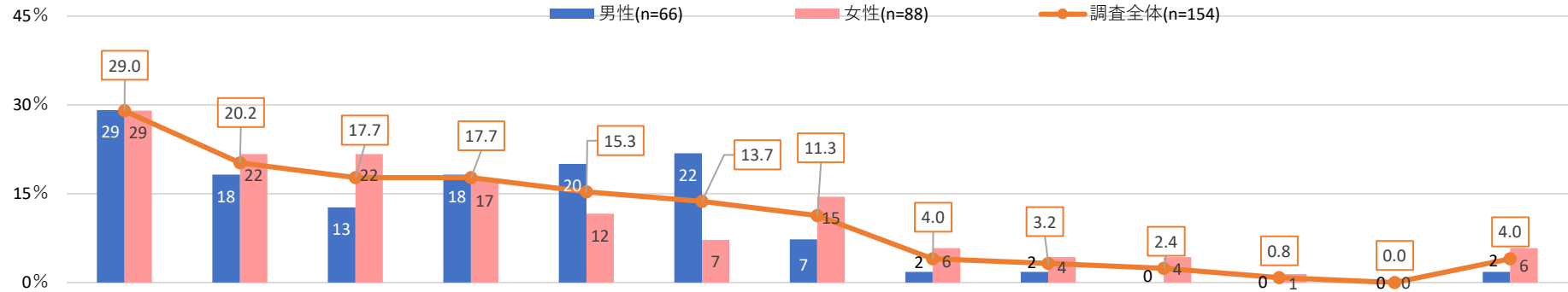

		仕事忙しく、時間がなかったから	政治や選挙には関心がないから	投票所へ行くのが面倒だったから	一票を託す候補者がいなかったから	選挙によって政治や暮らしが良くなるわけではないから	自分一人が投票しなくても選挙結果に影響がないと思うから	候補者の人柄や政策がわからなかったから	新型コロナウイルスなどの感染症が心配だったから	病気(看病を含む)または体調不良だったから	旅行やレジャーへ出掛けていたから	投票所が遠かったから	投票所に駐車場がなかったから	その他
調査全体 (124)		29.0	20.2	17.7	17.7	15.3	13.7	11.3	4.0	3.2	2.4	0.8	0.0	4.0
性年代	男性 (55)	29.1	18.2	12.7	18.2	20.0	21.8	7.3	1.8	1.8	0.0	0.0	0.0	1.8
	20代 (8)	25.0	0.0	0.0	12.5	12.5	37.5	12.5	0.0	0.0	0.0	0.0	0.0	12.5
	30代 (13)	46.2	23.1	15.4	7.7	30.8	15.4	7.7	7.7	0.0	0.0	0.0	0.0	0.0
	40代 (17)	23.5	23.5	5.9	23.5	11.8	17.6	11.8	0.0	0.0	0.0	0.0	0.0	0.0
	50代 (12)	33.3	25.0	33.3	8.3	25.0	16.7	0.0	0.0	8.3	0.0	0.0	0.0	0.0
	60代以上 (5)	0.0	0.0	0.0	60.0	20.0	40.0	0.0	0.0	0.0	0.0	0.0	0.0	0.0
	女性 (69)	29.0	21.7	21.7	17.4	11.6	7.2	14.5	5.8	4.3	4.3	1.4	0.0	5.8
性年代	20代 (21)	33.3	19.0	28.6	19.0	0.0	0.0	19.0	0.0	9.5	4.8	4.8	0.0	9.5
	30代 (13)	53.8	15.4	15.4	23.1	0.0	7.7	0.0	0.0	7.7	0.0	0.0	0.0	0.0
	40代 (16)	18.8	37.5	37.5	12.5	37.5	6.3	25.0	12.5	0.0	6.3	0.0	0.0	6.3
	50代 (10)	30.0	20.0	10.0	10.0	20.0	20.0	10.0	0.0	0.0	0.0	0.0	0.0	0.0
	60代以上 (9)	0.0	11.1	0.0	22.2	0.0	11.1	11.1	22.2	0.0	11.1	0.0	0.0	11.1
居住区	葵区 (37)	35.1	24.3	16.2	16.2	21.6	13.5	13.5	2.7	2.7	2.7	2.7	0.0	2.7
	駿河区 (46)	28.3	23.9	23.9	17.4	13.0	13.0	13.0	2.2	2.2	0.0	0.0	0.0	4.3
	清水区 (41)	24.4	12.2	12.2	19.5	12.2	14.6	7.3	7.3	4.9	4.9	0.0	0.0	4.9
投票行動	当日投票 (0)													
	期日前・不在者投票 (0)													
	投票しなかった (124)	29.0	20.2	17.7	17.7	15.3	13.7	11.3	4.0	3.2	2.4	0.8	0.0	4.0
投票行動	覚えていない (0)													

- 調査全体では「時間がなかった」29.0%が最も高く、次いで「関心がないから」20.2%、「面倒だったから」「一票を託す候補者がいなかったから」17.7%と続く。
- 男女別でみると、男性では女性よりも「選挙によって政治や暮らしが良くなるわけではないから」「自分一人が投票しなくても選挙結果に影響がないと思うから」が高く、女性では「面倒だったから」「候補者の人柄や政策がわからなかったから」が男性よりも高くなっている。
- 居住区別にみると、葵区では「時間がなかったから」「選挙によって政治や暮らしが良くなるわけではないから」が他よりも高く、駿河区では「面倒だったから」が高い。一方、清水区では「関心がないから」「面倒くさいから」12.2%と葵区・駿河区と比べて低くなっている。

## 2-3 投票をしなかった理由

※各分析軸の( ): サンプル数, グラフ・数表の単位: %

Q2-3 あなたが投票しなかったのはなぜですか。(〇はいくつでも)

※Q2で「4 投票しなかった」と回答した方

調査全体で降順ソート

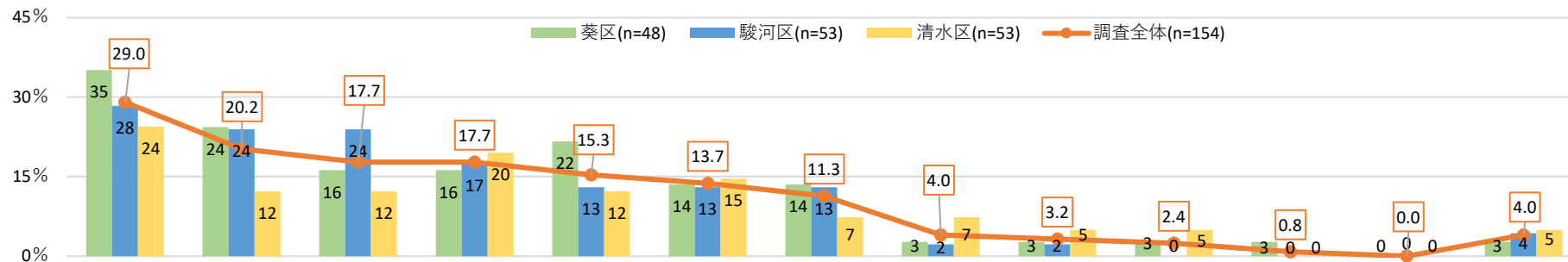

### <参考>

		調査全体 (124)	仕事が忙しく、時間がなかったから	政治や選挙には関心がないから	投票所へ行くのが面倒だったから	一票を託す候補者がいなかったから	選挙によって政治や暮らしが良くなるわけではないから	自分一人が投票しなくても選挙結果に影響がないと思うから	候補者の人柄や政策がわからなかったから	新型コロナウイルスなどの感染症が心配だったから	病気(看病を含む)または体調不良だったから	旅行やレジャーへ出掛けていたから	投票所が遠かったから	投票所に駐車場がなかったから	その他
静岡歴	調査全体	(124)	29.0	20.2	17.7	17.7	15.3	13.7	11.3	4.0	3.2	2.4	0.8	0.0	4.0
	1 年未満	(3)	66.7	0.0	0.0	0.0	0.0	0.0	33.3	0.0	33.3	0.0	0.0	0.0	0.0
	1 年から3 年未満	(9)	22.2	0.0	0.0	11.1	0.0	33.3	11.1	0.0	0.0	0.0	0.0	0.0	22.2
	3 年から10 年未満	(16)	43.8	25.0	25.0	31.3	0.0	6.3	18.8	0.0	0.0	0.0	6.3	0.0	0.0
	10 年から20 年未満	(16)	43.8	12.5	0.0	18.8	12.5	12.5	0.0	0.0	12.5	6.3	0.0	0.0	0.0
最終学歴	20 年以上	(80)	22.5	23.8	22.5	16.3	21.3	13.8	11.3	6.3	1.3	2.5	0.0	0.0	3.8
	中学校・高校	(54)	24.1	24.1	16.7	18.5	20.4	16.7	11.1	5.6	1.9	3.7	0.0	0.0	5.6
	高専・短大・専修学校	(25)	40.0	12.0	24.0	8.0	16.0	4.0	8.0	8.0	8.0	0.0	0.0	0.0	4.0
職業	大学・大学院	(45)	28.9	20.0	15.6	22.2	8.9	15.6	13.3	0.0	2.2	2.2	2.2	0.0	2.2
	勤め人(パート含む)	(83)	37.3	15.7	16.9	18.1	16.9	12.0	10.8	3.6	1.2	3.6	1.2	0.0	2.4
	自営業	(7)	14.3	14.3	0.0	42.9	28.6	14.3	0.0	0.0	0.0	0.0	0.0	0.0	0.0
	専業主婦・主夫	(13)	7.7	30.8	23.1	15.4	23.1	0.0	23.1	15.4	0.0	0.0	0.0	0.0	15.4
	学生	(4)	25.0	0.0	25.0	25.0	0.0	0.0	0.0	0.0	0.0	0.0	0.0	0.0	25.0
	その他	(3)	66.7	33.3	33.3	0.0	0.0	0.0	33.3	0.0	33.3	0.0	0.0	0.0	0.0
家族構成	無職	(14)	0.0	42.9	21.4	7.1	0.0	42.9	7.1	0.0	14.3	0.0	0.0	0.0	0.0
	単身世帯	(24)	45.8	12.5	12.5	8.3	8.3	20.8	8.3	0.0	4.2	0.0	4.2	0.0	8.3
	夫婦のみの一世代家族	(24)	16.7	16.7	4.2	25.0	20.8	4.2	8.3	8.3	0.0	0.0	0.0	0.0	8.3
	親・子にわたる二世帯世帯	(62)	30.6	24.2	17.7	21.0	17.7	14.5	12.9	4.8	3.2	3.2	0.0	0.0	1.6
	親・子・孫にわたる三世帯世帯	(11)	18.2	27.3	63.6	9.1	9.1	9.1	18.2	0.0	0.0	0.0	0.0	0.0	0.0
所属団体	その他	(3)	0.0	0.0	0.0	0.0	0.0	33.3	0.0	0.0	33.3	33.3	0.0	0.0	0.0
	地縁的な活動	(24)	20.8	16.7	20.8	25.0	16.7	0.0	12.5	0.0	0.0	4.2	0.0	0.0	4.2
	趣味・娯楽のグループ活動	(13)	38.5	23.1	15.4	30.8	30.8	7.7	15.4	7.7	15.4	0.0	0.0	0.0	0.0
	ボランティア・市民活動	(6)	16.7	16.7	0.0	16.7	0.0	0.0	0.0	0.0	16.7	16.7	0.0	0.0	16.7
	政治にかかわる活動	(1)	0.0	0.0	0.0	0.0	0.0	0.0	0.0	0.0	0.0	100.0	0.0	0.0	0.0
	宗教活動	(1)	0.0	100.0	0.0	0.0	0.0	0.0	0.0	0.0	0.0	0.0	0.0	0.0	0.0
	どの活動もしていない	(87)	28.7	21.8	18.4	13.8	14.9	18.4	11.5	4.6	2.3	1.1	1.1	0.0	3.4

Q3 あなたは、今回の静岡市長選挙に限らず、普段行われる選挙で投票していますか。(〇は1つ)

		いつも投票する	だいたい投票する	あまり投票しない	全く投票しない
1. 衆議院議員選挙	(400)	41.0	23.0	13.3	22.8
2. 参議院議員選挙	(400)	40.3	23.5	13.0	23.3
3. 県知事選挙	(400)	42.0	23.8	12.3	22.0
4. 市長選挙	(400)	41.5	25.0	11.5	22.0
5. 県議会議員選挙	(400)	36.0	24.3	14.5	25.3
6. 市議会議員選挙	(400)	37.3	23.0	14.5	25.3

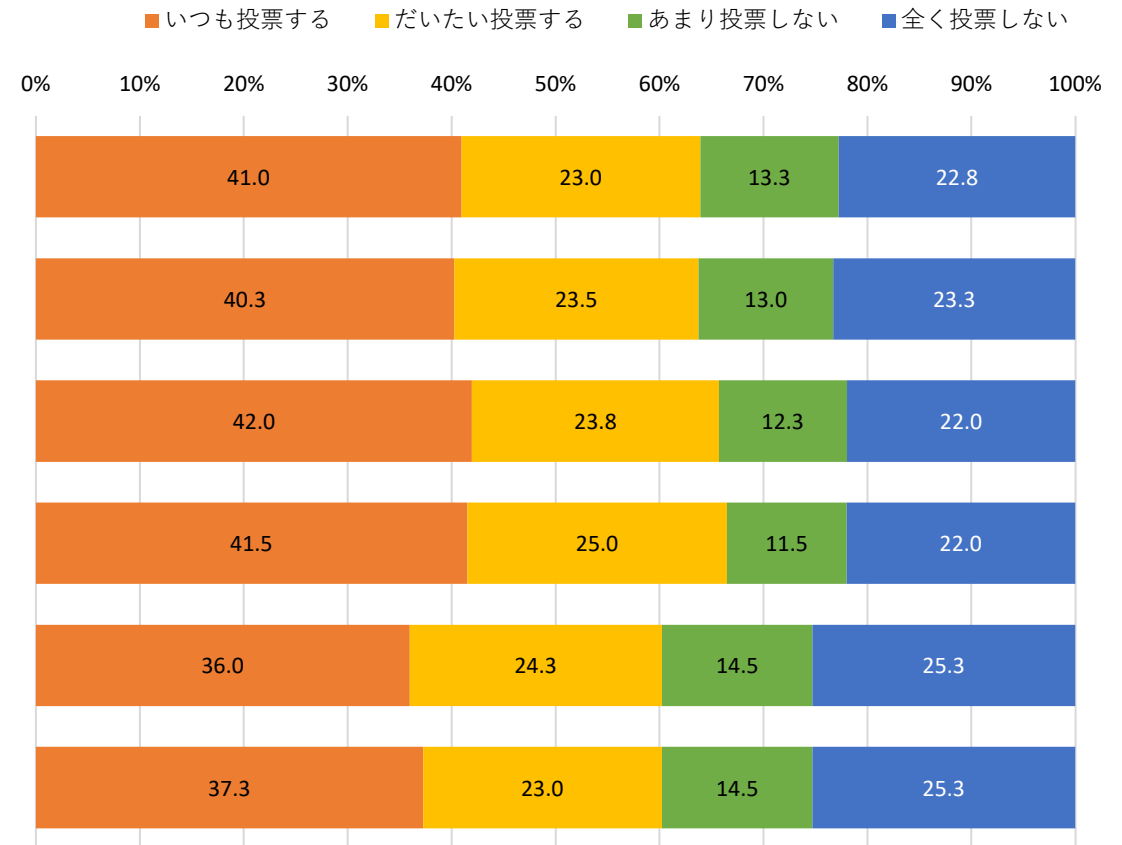

- 衆議院議員選挙、参議院議員選挙、県知事選挙、市長選挙、県議会議員選挙、市議会議員選挙の6つを比較すると、「いつも投票する」「だいたい投票する」の合計が最も高いのは「市長選挙」66.5%、次いで「県知事選挙」65.8%。
- 「衆議院議員選挙」「参議院議員選挙」「県知事選挙」「市長選挙」では「いつも投票する」と回答した人が4割を超えているが、「県議会議員選挙」「市議会議員選挙」では4割弱と、他の選挙と比べて低くなっている。また、「県議会議員選挙」「市議会議員選挙」とともに「あまり投票しない」14.5%、「全く投票しない」25.3%と他の選挙と比べて投票しないと答えた人が多い。
- 次ページ以降、各選挙について男女別に見ると、男性の方が女性よりも「いつも投票する」と回答した人の割合が非常に高い。
- 居住区別に見ると、葵区はいずれの選挙においても「いつも投票する」「だいたい投票する」の合計が他の区よりも大きくなっている。
- 最終学歴を見ると、いずれの選挙においても学歴が高くなるほど「いつも投票する」と回答した人が多くなる傾向にある。

Q3 あなたは、今回の静岡市長選挙に限らず、普段行われる選挙で投票していますか。(〇は1つ)

### 1. 衆議院議員選挙

■ いつも投票する ■ だいたい投票する ■ あまり投票しない ■ 全く投票しない

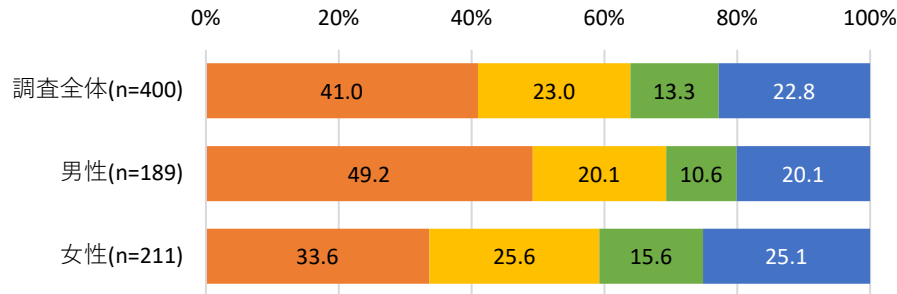

		いつも投票する	だいたい投票する	あまり投票しない	全く投票しない
性年代	調査全体 (400)	41.0	23.0	13.3	22.8
	男性 (189)	49.2	20.1	10.6	20.1
	20代 (20)	25.0	30.0	20.0	25.0
	30代 (49)	44.9	22.4	6.1	26.5
	40代 (40)	32.5	30.0	12.5	25.0
	50代 (40)	50.0	17.5	15.0	17.5
	60代以上 (40)	82.5	5.0	5.0	7.5
	女性 (211)	33.6	25.6	15.6	25.1
	20代 (51)	23.5	25.5	13.7	37.3
	30代 (40)	22.5	30.0	22.5	25.0
	40代 (40)	37.5	15.0	17.5	30.0
	50代 (40)	30.0	35.0	12.5	22.5
	60代以上 (40)	57.5	22.5	12.5	7.5
居住区	葵区 (142)	45.8	23.9	11.3	19.0
	駿河区 (122)	36.1	24.6	11.5	27.9
	清水区 (136)	40.4	20.6	16.9	22.1
	調査全体 (400)	41.0	23.0	13.3	22.8
投票行動	当日投票 (168)	66.1	28.0	5.4	0.6
	期日前・不在者投票 (78)	56.4	30.8	10.3	2.6
	投票しなかった (124)	4.8	10.5	21.8	62.9
	覚えていない (30)	10.0	26.7	30.0	33.3

■ いつも投票する ■ だいたい投票する ■ あまり投票しない ■ 全く投票しない

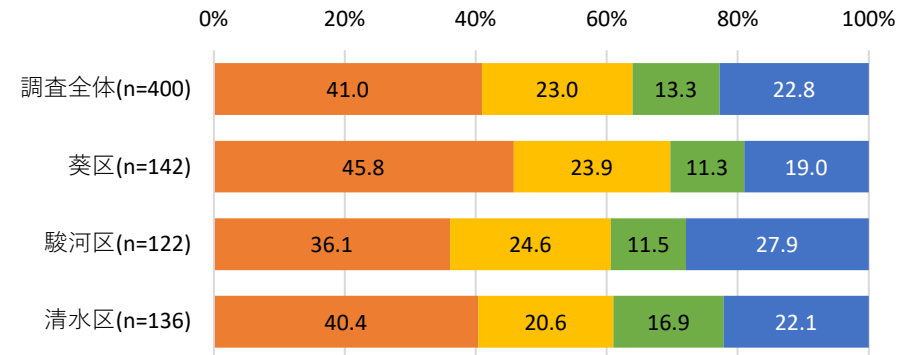

### <参考>

		いつも投票する	だいたい投票する	あまり投票しない	全く投票しない
静岡歴	調査全体 (400)	41.0	23.0	13.3	22.8
	1年未満 (5)	0.0	0.0	20.0	80.0
	1年から3年未満 (23)	34.8	26.1	26.1	13.0
	3年から10年未満 (48)	41.7	22.9	8.3	27.1
	10年から20年未満 (54)	38.9	27.8	13.0	20.4
	20年以上 (270)	42.6	22.2	13.0	22.2
最終学歴	中学校・高校 (141)	31.2	22.7	14.9	31.2
	高専・短大・専修学校 (82)	36.6	25.6	14.6	23.2
	大学・大学院 (177)	50.8	22.0	11.3	15.8
職業	勤め人(パート含む) (241)	37.3	24.5	12.0	26.1
	自営業 (25)	48.0	16.0	8.0	28.0
	専業主婦・主夫 (59)	49.2	23.7	13.6	13.6
	学生 (8)	25.0	50.0	25.0	0.0
	その他 (7)	42.9	14.3	14.3	28.6
	無職 (60)	46.7	16.7	18.3	18.3
家族構成	単身世帯 (71)	35.2	28.2	14.1	22.5
	夫婦のみの一世代家族 (97)	49.5	19.6	9.3	21.6
	親・子にわたる二世帯世帯 (187)	38.5	22.5	16.0	23.0
	親・子・孫にわたる三世帯世帯 (39)	41.0	25.6	10.3	23.1
	その他 (6)	50.0	16.7	0.0	33.3
	調査全体 (400)	41.0	23.0	13.3	22.8
所属団体	地縁的な活動 (109)	56.9	18.3	9.2	15.6
	趣味・娯楽のグループ活動 (69)	58.0	14.5	11.6	15.9
	ボランティア・市民活動 (36)	63.9	22.2	2.8	11.1
	政治にかかわる活動 (5)	40.0	60.0	0.0	0.0
	宗教活動 (5)	60.0	20.0	0.0	20.0
	どの活動もしていない (243)	32.1	26.3	14.8	26.7

Q3 あなたは、今回の静岡市長選挙に限らず、普段行われる選挙で投票していますか。(〇は1つ)

## 2. 参議院議員選挙

■ いつも投票する ■ だいたい投票する ■ あまり投票しない ■ 全く投票しない

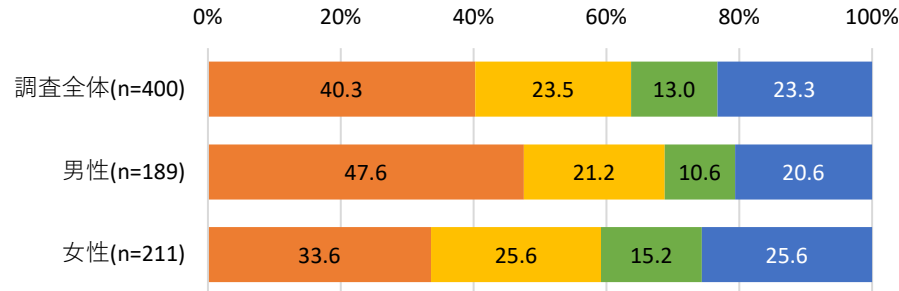

		いつも投票する	だいたい投票する	あまり投票しない	全く投票しない
性年代	調査全体 (400)	40.3	23.5	13.0	23.3
	男性 (189)	47.6	21.2	10.6	20.6
	20代 (20)	25.0	30.0	20.0	25.0
	30代 (49)	44.9	22.4	6.1	26.5
	40代 (40)	30.0	30.0	12.5	27.5
	50代 (40)	47.5	20.0	15.0	17.5
	60代以上 (40)	80.0	7.5	5.0	7.5
	女性 (211)	33.6	25.6	15.2	25.6
	20代 (51)	25.5	23.5	13.7	37.3
	30代 (40)	22.5	30.0	22.5	25.0
居住区	葵区 (142)	44.4	25.4	10.6	19.7
	駿河区 (122)	36.9	23.8	11.5	27.9
	清水区 (136)	39.0	21.3	16.9	22.8
投票行動	当日投票 (168)	64.9	28.6	5.4	1.2
	期日前・不在者投票 (78)	55.1	32.1	10.3	2.6
	投票しなかった (124)	4.8	10.5	21.0	63.7
	覚えていない (30)	10.0	26.7	30.0	33.3

■ いつも投票する ■ だいたい投票する ■ あまり投票しない ■ 全く投票しない

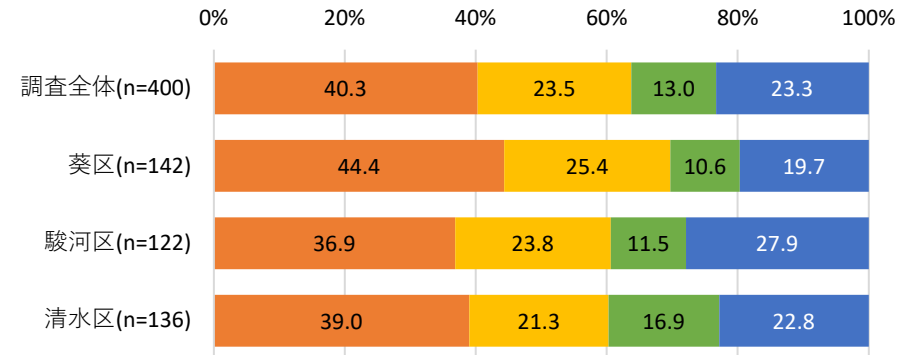

## &lt;参考&gt;

		いつも投票する	だいたい投票する	あまり投票しない	全く投票しない
静岡歴	調査全体 (400)	40.3	23.5	13.0	23.3
	1 年未満 (5)	0.0	0.0	20.0	80.0
	1 年から3 年未満 (23)	34.8	26.1	26.1	13.0
	3 年から10 年未満 (48)	41.7	22.9	8.3	27.1
	10 年から20 年未満 (54)	38.9	27.8	13.0	20.4
	20 年以上 (270)	41.5	23.0	12.6	23.0
最終学歴	中学校・高校 (141)	30.5	22.7	14.2	32.6
	高専・短大・専修学校 (82)	35.4	26.8	14.6	23.2
	大学・大学院 (177)	50.3	22.6	11.3	15.8
職業	勤め人(パート含む) (241)	36.5	24.9	12.0	26.6
	自営業 (25)	44.0	20.0	8.0	28.0
	専業主婦・主夫 (59)	47.5	25.4	13.6	13.6
	学生 (8)	37.5	37.5	25.0	0.0
	その他 (7)	42.9	14.3	14.3	28.6
	無職 (60)	46.7	16.7	16.7	20.0
家族構成	単身世帯 (71)	36.6	26.8	14.1	22.5
	夫婦のみの一世代家族 (97)	47.4	21.6	9.3	21.6
	親・子にわたる二世帯世帯 (187)	38.0	23.0	16.0	23.0
	親・子・孫にわたる三世帯世帯 (39)	38.5	25.6	7.7	28.2
	その他 (6)	50.0	16.7	0.0	33.3
所属団体	地縁的な活動 (109)	55.0	19.3	9.2	16.5
	趣味・娯楽のグループ活動 (69)	56.5	15.9	11.6	15.9
	ボランティア・市民活動 (36)	61.1	22.2	2.8	13.9
	政治にかかわる活動 (5)	20.0	80.0	0.0	0.0
	宗教活動 (5)	40.0	40.0	0.0	20.0
	どの活動もしていない (243)	32.1	26.3	14.4	27.2

Q3 あなたは、今回の静岡市長選挙に限らず、普段行われる選挙で投票していますか。(〇は1つ)

## 3. 県知事選挙

■ いつも投票する ■ だいたい投票する ■ あまり投票しない ■ 全く投票しない

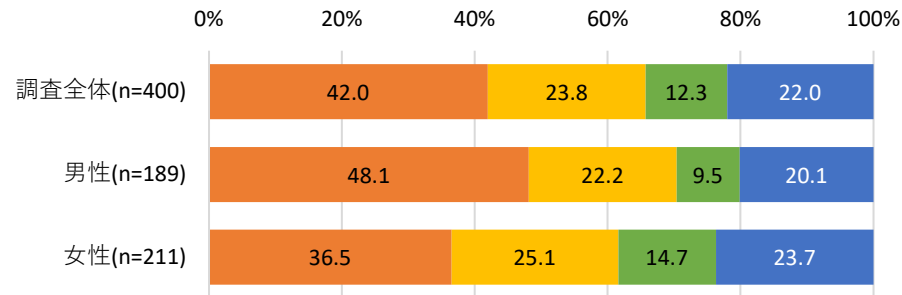

		いつも投票する	だいたい投票する	あまり投票しない	全く投票しない
性年代	調査全体 (400)	42.0	23.8	12.3	22.0
	男性 (189)	48.1	22.2	9.5	20.1
	20代 (20)	35.0	20.0	20.0	25.0
	30代 (49)	46.9	24.5	8.2	20.4
	40代 (40)	30.0	30.0	12.5	27.5
	50代 (40)	47.5	22.5	7.5	22.5
	60代以上 (40)	75.0	12.5	5.0	7.5
	女性 (211)	36.5	25.1	14.7	23.7
	20代 (51)	25.5	25.5	15.7	33.3
	30代 (40)	30.0	27.5	20.0	22.5
居住区	40代 (40)	37.5	15.0	15.0	32.5
	50代 (40)	30.0	40.0	7.5	22.5
	60代以上 (40)	62.5	17.5	15.0	5.0
	葵区 (142)	46.5	25.4	11.3	16.9
投票行動	駿河区 (122)	39.3	23.0	9.8	27.9
	清水区 (136)	39.7	22.8	15.4	22.1
	当日投票 (168)	69.0	28.0	2.4	0.6
	期日前・不在者投票 (78)	55.1	33.3	10.3	1.3
	投票しなかった (124)	4.8	11.3	22.6	61.3
	覚えていない (30)	10.0	26.7	30.0	33.3

■ いつも投票する ■ だいたい投票する ■ あまり投票しない ■ 全く投票しない

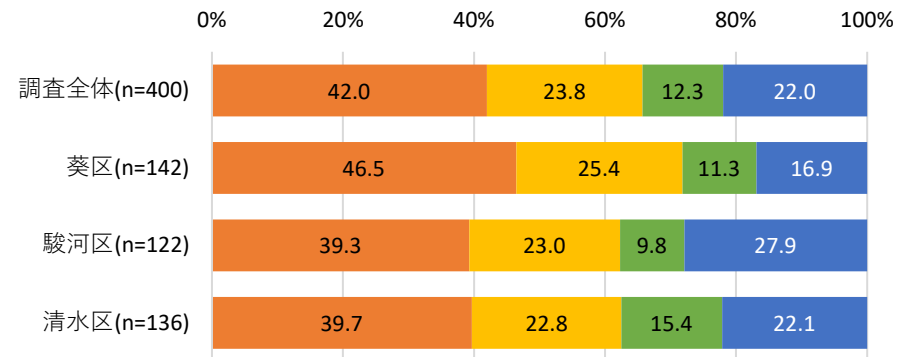

## &lt;参考&gt;

		いつも投票する	だいたい投票する	あまり投票しない	全く投票しない
静岡歴	調査全体 (400)	42.0	23.8	12.3	22.0
	1年未満 (5)	0.0	0.0	20.0	80.0
	1年から3年未満 (23)	30.4	26.1	30.4	13.0
	3年から10年未満 (48)	41.7	20.8	10.4	27.1
	10年から20年未満 (54)	42.6	27.8	11.1	18.5
	20年以上 (270)	43.7	23.7	11.1	21.5
最終学歴	中学校・高校 (141)	29.1	24.8	15.6	30.5
	高専・短大・専修学校 (82)	39.0	26.8	11.0	23.2
	大学・大学院 (177)	53.7	21.5	10.2	14.7
職業	勤め人(パート含む) (241)	37.3	25.7	12.9	24.1
	自営業 (25)	48.0	20.0	4.0	28.0
	専業主婦・主夫 (59)	54.2	22.0	10.2	13.6
	学生 (8)	25.0	50.0	25.0	0.0
	その他 (7)	42.9	14.3	14.3	28.6
	無職 (60)	48.3	16.7	13.3	21.7
家族構成	単身世帯 (71)	38.0	26.8	12.7	22.5
	夫婦のみの一世代家族 (97)	49.5	22.7	8.2	19.6
	親・子にわたる二世帯世帯 (187)	39.0	23.5	15.0	22.5
	親・子・孫にわたる三世帯世帯 (39)	43.6	23.1	10.3	23.1
	その他 (6)	50.0	16.7	0.0	33.3
所属団体	地縁的な活動 (109)	60.6	16.5	8.3	14.7
	趣味・娯楽のグループ活動 (69)	59.4	17.4	10.1	13.0
	ボランティア・市民活動 (36)	69.4	19.4	5.6	5.6
	政治にかかわる活動 (5)	40.0	40.0	20.0	0.0
	宗教活動 (5)	60.0	20.0	0.0	20.0
	どの活動もしていない (243)	32.1	27.2	13.6	27.2

Q3 あなたは、今回の静岡市長選挙に限らず、普段行われる選挙で投票していますか。(〇は1つ)

## 4. 市長選挙

■ いつも投票する ■ だいたい投票する ■ あまり投票しない ■ 全く投票しない

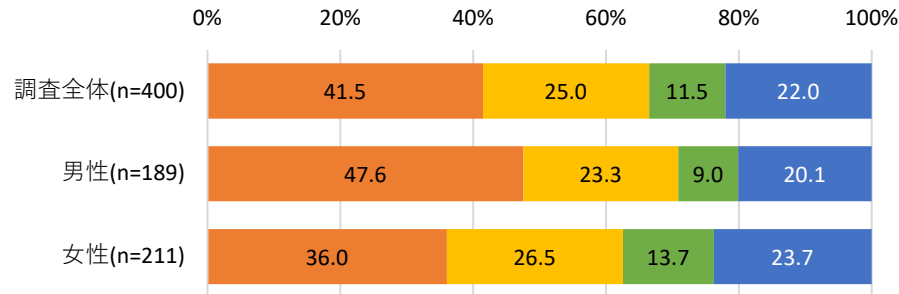

		いつも投票する	だいたい投票する	あまり投票しない	全く投票しない
性年代	調査全体 (400)	41.5	25.0	11.5	22.0
	男性 (189)	47.6	23.3	9.0	20.1
	20代 (20)	30.0	25.0	20.0	25.0
	30代 (49)	46.9	24.5	8.2	20.4
	40代 (40)	27.5	30.0	15.0	27.5
	50代 (40)	50.0	22.5	5.0	22.5
	60代以上 (40)	75.0	15.0	2.5	7.5
	女性 (211)	36.0	26.5	13.7	23.7
	20代 (51)	27.5	23.5	15.7	33.3
	30代 (40)	30.0	27.5	20.0	22.5
	40代 (40)	35.0	22.5	12.5	30.0
	50代 (40)	30.0	40.0	7.5	22.5
	60代以上 (40)	60.0	20.0	12.5	7.5
居住区	葵区 (142)	47.9	24.6	10.6	16.9
	駿河区 (122)	36.1	27.0	8.2	28.7
	清水区 (136)	39.7	23.5	15.4	21.3
投票行動	当日投票 (168)	68.5	30.4	1.2	0.0
	期日前・不在者投票 (78)	57.7	33.3	7.7	1.3
	投票しなかった (124)	2.4	12.1	23.4	62.1
	覚えていない (30)	10.0	26.7	30.0	33.3

■ いつも投票する ■ だいたい投票する ■ あまり投票しない ■ 全く投票しない

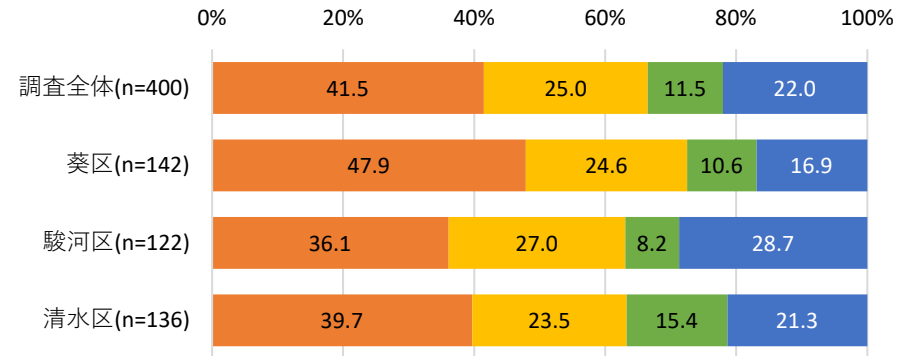

## &lt;参考&gt;

		いつも投票する	だいたい投票する	あまり投票しない	全く投票しない
静岡歴	調査全体 (400)	41.5	25.0	11.5	22.0
	1年未満 (5)	0.0	0.0	20.0	80.0
	1年から3年未満 (23)	39.1	21.7	26.1	13.0
	3年から10年未満 (48)	39.6	27.1	6.3	27.1
	10年から20年未満 (54)	40.7	27.8	13.0	18.5
	20年以上 (270)	43.0	24.8	10.7	21.5
最終学歴	中学校・高校 (141)	29.8	25.5	14.2	30.5
	高専・短大・専修学校 (82)	35.4	30.5	11.0	23.2
	大学・大学院 (177)	53.7	22.0	9.6	14.7
職業	勤め人(パート含む) (241)	37.3	26.1	12.0	24.5
	自営業 (25)	44.0	24.0	4.0	28.0
	専業主婦・主夫 (59)	50.8	25.4	10.2	13.6
	学生 (8)	37.5	37.5	25.0	0.0
	その他 (7)	42.9	14.3	14.3	28.6
	無職 (60)	48.3	20.0	11.7	20.0
家族構成	単身世帯 (71)	40.8	23.9	12.7	22.5
	夫婦のみの一世代家族 (97)	47.4	26.8	5.2	20.6
	親・子にわたる二世帯世帯 (187)	38.0	25.1	15.0	21.9
	親・子・孫にわたる三世帯世帯 (39)	43.6	23.1	10.3	23.1
	その他 (6)	50.0	16.7	0.0	33.3
所属団体	地縁的な活動 (109)	59.6	19.3	5.5	15.6
	趣味・娯楽のグループ活動 (69)	62.3	13.0	11.6	13.0
	ボランティア・市民活動 (36)	75.0	13.9	5.6	5.6
	政治にかかわる活動 (5)	40.0	60.0	0.0	0.0
	宗教活動 (5)	40.0	40.0	0.0	20.0
	どの活動もしていない (243)	30.9	29.2	13.2	26.7



Q3 あなたは、今回の静岡市長選挙に限らず、普段行われる選挙で投票していますか。(〇は1つ)

## 5. 県議会議員選挙

■ いつも投票する ■ だいたい投票する ■ あまり投票しない ■ 全く投票しない

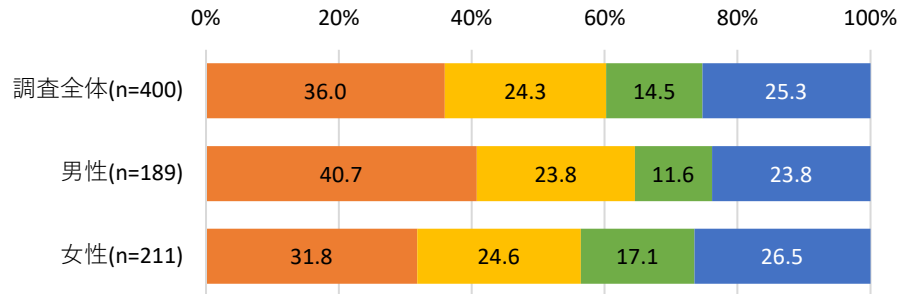

		いつも投票する	だいたい投票する	あまり投票しない	全く投票しない
性年代	調査全体 (400)	36.0	24.3	14.5	25.3
	男性 (189)	40.7	23.8	11.6	23.8
	20代 (20)	25.0	30.0	20.0	25.0
	30代 (49)	34.7	30.6	8.2	26.5
	40代 (40)	22.5	27.5	17.5	32.5
	50代 (40)	47.5	20.0	7.5	25.0
	60代以上 (40)	67.5	12.5	10.0	10.0
	女性 (211)	31.8	24.6	17.1	26.5
	20代 (51)	21.6	19.6	19.6	39.2
	30代 (40)	25.0	27.5	22.5	25.0
居住区	葵区 (142)	40.1	25.4	13.4	21.1
	駿河区 (122)	29.5	26.2	11.5	32.8
	清水区 (136)	37.5	21.3	18.4	22.8
	投票行動				
投票行動	当日投票 (168)	58.9	31.0	8.9	1.2
	期日前・不在者投票 (78)	50.0	35.9	11.5	2.6
	投票しなかった (124)	2.4	8.1	19.4	70.2
	覚えていない (30)	10.0	23.3	33.3	33.3

■ いつも投票する ■ だいたい投票する ■ あまり投票しない ■ 全く投票しない

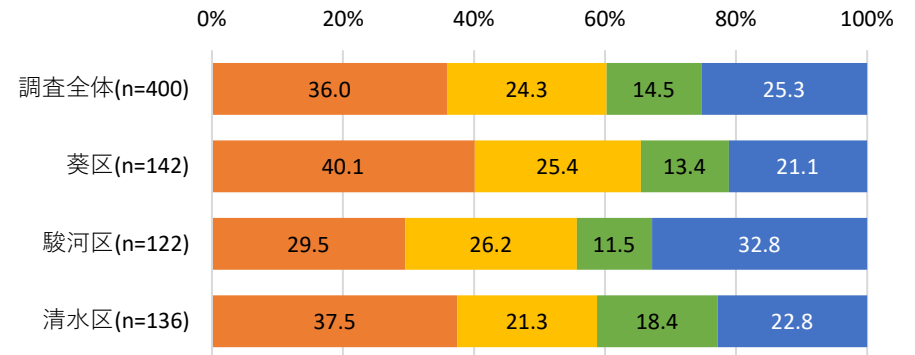

## &lt;参考&gt;

		いつも投票する	だいたい投票する	あまり投票しない	全く投票しない
静岡歴	調査全体 (400)	36.0	24.3	14.5	25.3
	1 年未満 (5)	0.0	0.0	20.0	80.0
	1 年から3 年未満 (23)	30.4	26.1	30.4	13.0
	3 年から10 年未満 (48)	29.2	27.1	14.6	29.2
	10 年から20 年未満 (54)	35.2	25.9	16.7	22.2
	20 年以上 (270)	38.5	23.7	12.6	25.2
最終学歴	中学校・高校 (141)	28.4	21.3	15.6	34.8
	高専・短大・専修学校 (82)	30.5	26.8	18.3	24.4
	大学・大学院 (177)	44.6	25.4	11.9	18.1
職業	勤め人(パート含む) (241)	30.7	26.1	14.9	28.2
	自営業 (25)	36.0	24.0	12.0	28.0
	専業主婦・主夫 (59)	47.5	23.7	13.6	15.3
	学生 (8)	25.0	37.5	37.5	0.0
	その他 (7)	42.9	14.3	14.3	28.6
家族構成	無職 (60)	46.7	16.7	11.7	25.0
	単身世帯 (71)	28.2	31.0	14.1	26.8
	夫婦のみの一世帯家族 (97)	43.3	24.7	11.3	20.6
	親・子にわたる二世帯世帯 (187)	34.8	21.4	17.6	26.2
	親・子・孫にわたる三世帯世帯 (39)	35.9	28.2	7.7	28.2
	その他 (6)	50.0	0.0	16.7	33.3
所属団体	地縁的な活動 (109)	50.5	21.1	11.9	16.5
	趣味・娯楽のグループ活動 (69)	50.7	20.3	14.5	14.5
	ボランティア・市民活動 (36)	63.9	25.0	2.8	8.3
	政治にかかわる活動 (5)	20.0	60.0	20.0	0.0
	宗教活動 (5)	40.0	20.0	20.0	20.0
	どの活動もしていない (243)	28.0	25.9	15.2	30.9

Q3 あなたは、今回の静岡市長選挙に限らず、普段行われる選挙で投票していますか。(〇は1つ)

## 6. 市議会議員選挙

■ いつも投票する ■ だいたい投票する ■ あまり投票しない ■ 全く投票しない

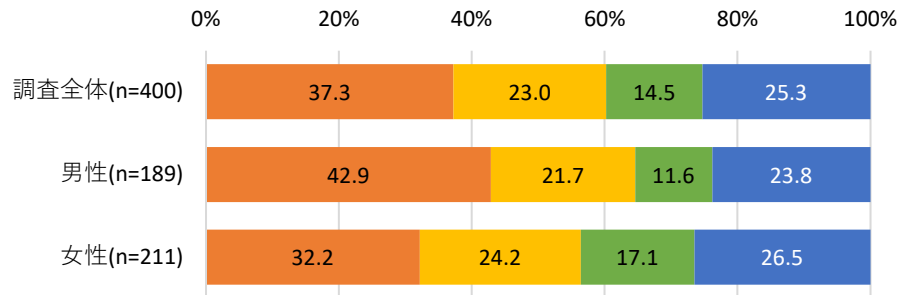

		いつも投票する	だいたい投票する	あまり投票しない	全く投票しない
性年代	調査全体 (400)	37.3	23.0	14.5	25.3
	男性 (189)	42.9	21.7	11.6	23.8
	20代 (20)	30.0	25.0	20.0	25.0
	30代 (49)	38.8	28.6	6.1	26.5
	40代 (40)	25.0	25.0	17.5	32.5
	50代 (40)	47.5	20.0	10.0	22.5
	60代以上 (40)	67.5	10.0	10.0	12.5
	女性 (211)	32.2	24.2	17.1	26.5
	20代 (51)	23.5	17.6	19.6	39.2
	30代 (40)	25.0	27.5	22.5	25.0
居住区	葵区 (142)	41.5	23.9	13.4	21.1
	駿河区 (122)	32.0	23.8	12.3	32.0
	清水区 (136)	37.5	21.3	17.6	23.5
	投票行動				
投票行動	当日投票 (168)	61.3	29.8	7.7	1.2
	期日前・不在者投票 (78)	51.3	33.3	11.5	3.8
	投票しなかった (124)	2.4	7.3	21.0	69.4
	覚えていない (30)	10.0	23.3	33.3	33.3

■ いつも投票する ■ だいたい投票する ■ あまり投票しない ■ 全く投票しない

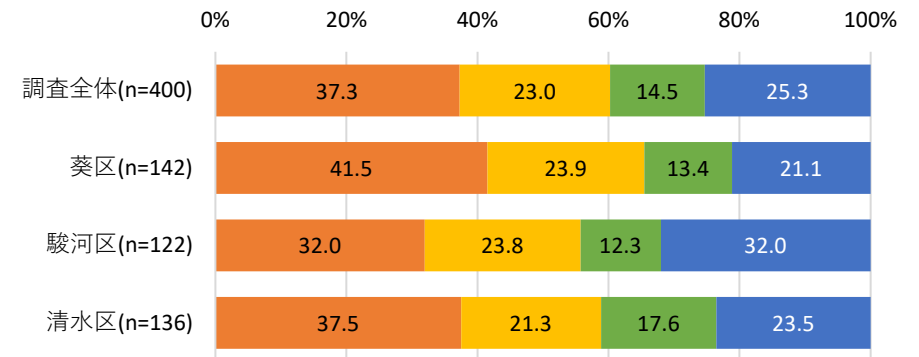

## &lt;参考&gt;

		いつも投票する	だいたい投票する	あまり投票しない	全く投票しない
静岡歴	調査全体 (400)	37.3	23.0	14.5	25.3
	1年未満 (5)	0.0	0.0	20.0	80.0
	1年から3年未満 (23)	34.8	21.7	30.4	13.0
	3年から10年未満 (48)	29.2	27.1	12.5	31.3
	10年から20年未満 (54)	37.0	22.2	18.5	22.2
	20年以上 (270)	39.6	23.0	12.6	24.8
最終学歴	中学校・高校 (141)	29.1	20.6	14.9	35.5
	高専・短大・専修学校 (82)	32.9	26.8	17.1	23.2
	大学・大学院 (177)	45.8	23.2	13.0	18.1
職業	勤め人(パート含む) (241)	31.5	24.9	15.4	28.2
	自営業 (25)	44.0	20.0	8.0	28.0
	専業主婦・主夫 (59)	47.5	23.7	13.6	15.3
	学生 (8)	37.5	25.0	37.5	0.0
	その他 (7)	42.9	14.3	14.3	28.6
	無職 (60)	46.7	16.7	11.7	25.0
家族構成	単身世帯 (71)	29.6	28.2	15.5	26.8
	夫婦のみの一世代家族 (97)	44.3	22.7	11.3	21.6
	親・子にわたる二世帯世帯 (187)	36.4	20.9	17.1	25.7
	親・子・孫にわたる三世帯世帯 (39)	35.9	28.2	7.7	28.2
	その他 (6)	50.0	0.0	16.7	33.3
	所属団体				
所属団体	地縁的な活動 (109)	52.3	18.3	13.8	15.6
	趣味・娯楽のグループ活動 (69)	56.5	15.9	13.0	14.5
	ボランティア・市民活動 (36)	75.0	16.7	0.0	8.3
	政治にかかわる活動 (5)	40.0	40.0	20.0	0.0
	宗教活動 (5)	60.0	0.0	20.0	20.0
	どの活動もしていない (243)	28.4	25.5	14.8	31.3

## Q4 新型コロナウイルス感染症の拡大によって、あなたの選挙に対する行動は変わりましたか。(〇は1つ)

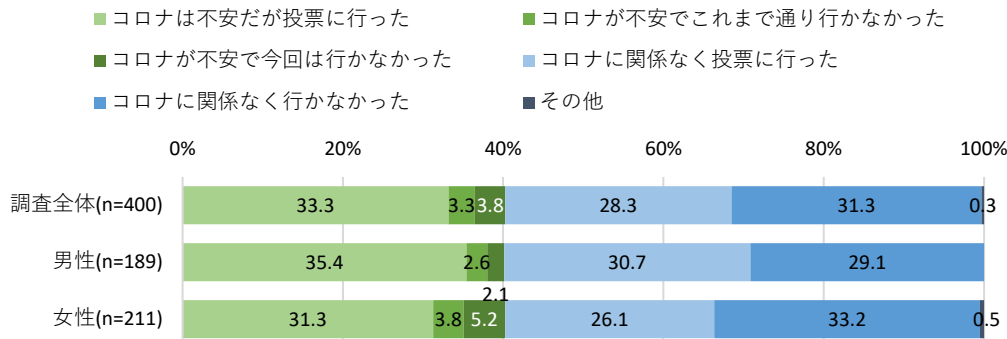

		新型コロナウイルス感染症が不安だったが、これまで通り投票に行った	新型コロナウイルス感染症が不安だったので、これまでで通り投票に行かなかった	新型コロナウイルス感染症が不安だったので、今回は投票に行かなかった	新型コロナウイルス感染症に関係なく、これまでどおり投票に行った	新型コロナウイルス感染症に関係なく、これまでどおり投票に行かなかった	その他	
調査全体		(400)	33.3	3.3	3.8	28.3	31.3	0.3
性年代	男性	(189)	35.4	2.6	2.1	30.7	29.1	0.0
	20代	(20)	25.0	0.0	0.0	30.0	45.0	0.0
	30代	(49)	32.7	2.0	4.1	38.8	22.4	0.0
	40代	(40)	30.0	2.5	5.0	25.0	37.5	0.0
	50代	(40)	40.0	2.5	0.0	27.5	30.0	0.0
	60代以上	(40)	45.0	5.0	0.0	30.0	20.0	0.0
	女性	(211)	31.3	3.8	5.2	26.1	33.2	0.5
	20代	(51)	13.7	3.9	5.9	29.4	45.1	2.0
	30代	(40)	27.5	0.0	10.0	27.5	35.0	0.0
	40代	(40)	22.5	5.0	2.5	35.0	35.0	0.0
居住区	葵区	(142)	32.4	2.8	5.6	31.7	27.5	0.0
	駿河区	(122)	31.1	2.5	2.5	28.7	35.2	0.0
	清水区	(136)	36.0	4.4	2.9	24.3	31.6	0.7
	当日投票	(168)	50.6	1.2	0.0	42.3	6.0	0.0
	期日前・不在者投票	(78)	46.2	5.1	1.3	42.3	5.1	0.0
	投票しなかった	(124)	4.8	4.8	9.7	4.0	75.8	0.8
	覚えていない	(30)	20.0	3.3	6.7	13.3	56.7	0.0

- 調査全体を見ると、「コロナは不安だが投票に行った」33.3%、「コロナに関係なく行かなかった」31.3%、「コロナに関係なく投票に行った」28.3%の順で高い。「コロナが不安でこれまで通り行かなかった」「コロナが不安で今回は行かなかった」はいずれも1割に満たず、コロナの影響によって選挙に行かなかった人は少ないと考えられる。
- 居住区別に見ると、駿河区は「コロナに関係なく行かなかった」と答えた人が他の区よりも多い。

※各分析軸の( ): サンプル数, グラフ・数表の単位: %

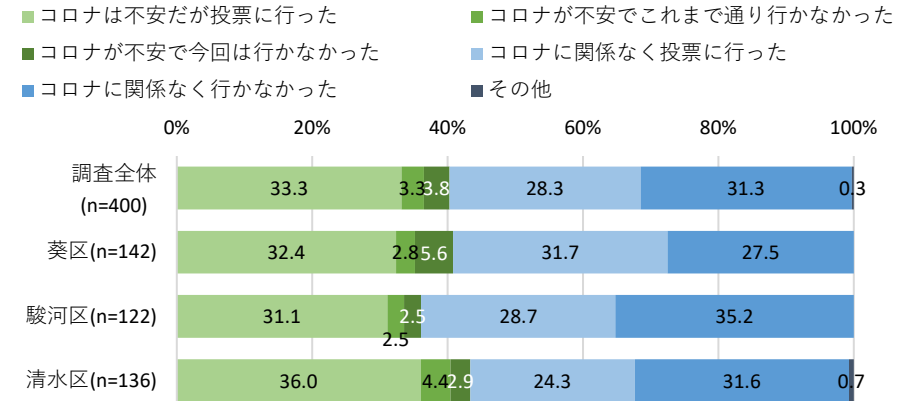

## &lt;参考&gt;

＜参考＞		新型コロナウイルス感染症が不安だったが、これまで通り投票に行った	新型コロナウイルス感染症が不安だったので、これまでで通り投票に行かなかった	新型コロナウイルス感染症が不安だったので、今回は投票に行かなかった	新型コロナウイルス感染症に関係なく、これまでどおり投票に行った	新型コロナウイルス感染症に関係なく、これまでどおり投票に行かなかった	その他
調査全体 (400)		33.3	3.3	3.8	28.3	31.3	0.3
静岡歴	1 年未満 (5)	0.0	0.0	20.0	0.0	80.0	0.0
	1 年から3 年未満 (23)	13.0	4.3	0.0	43.5	39.1	0.0
	3 年から10年未満 (48)	33.3	4.2	4.2	27.1	31.3	0.0
	10年から20年未満 (54)	22.2	1.9	7.4	40.7	25.9	1.9
	20年以上 (270)	37.8	3.3	3.0	25.2	30.7	0.0
最終学歴	中学校・高校 (141)	32.6	8.5	2.8	18.4	37.6	0.0
	高専・短大・専修学校 (82)	40.2	1.2	8.5	23.2	25.6	1.2
	大学・大学院 (177)	30.5	0.0	2.3	38.4	28.8	0.0
職業	勤め人（パート含む） (241)	29.5	3.7	2.1	29.5	35.3	0.0
	自営業 (25)	36.0	4.0	4.0	24.0	32.0	0.0
	専業主婦・主夫 (59)	39.0	1.7	6.8	32.2	20.3	0.0
	学生 (8)	25.0	12.5	12.5	25.0	25.0	0.0
	その他 (7)	42.9	0.0	14.3	0.0	28.6	14.3
	無職 (60)	41.7	1.7	5.0	25.0	26.7	0.0
家族構成	単身世帯 (71)	32.4	4.2	4.2	25.4	33.8	0.0
	夫婦のみの一世代家族 (97)	44.3	3.1	2.1	25.8	24.7	0.0
	親・子にわたる二世世代世帯 (187)	27.8	3.2	4.8	30.5	33.7	0.0
	親・子・孫にわたる三世世代世帯 (39)	35.9	0.0	2.6	30.8	30.8	0.0
	その他 (6)	16.7	16.7	0.0	16.7	33.3	16.7
所属団体	地縁的な活動 (109)	40.4	1.8	1.8	34.9	21.1	0.0
	趣味・娯楽のグループ活動 (69)	42.0	4.3	1.4	30.4	20.3	1.4
	ボランティア・市民活動 (36)	47.2	5.6	0.0	36.1	8.3	2.8
	政治にかかわる活動 (5)	40.0	20.0	0.0	20.0	20.0	0.0
	宗教活動 (5)	20.0	0.0	0.0	60.0	20.0	0.0
	どの活動もしていない (243)	29.2	2.9	4.9	25.5	37.4	0.0

Q5 有権者が自身の主張と近い候補者を調べるツールであるポートマッチ(投票マッチング)※について、下記のどれに近い考えを持っていますか(○は1つ)

※アンケートでご自身の考えを選択することで、ご自身の考えに近い政党・候補者が表示されるインターネット上の無料サービス

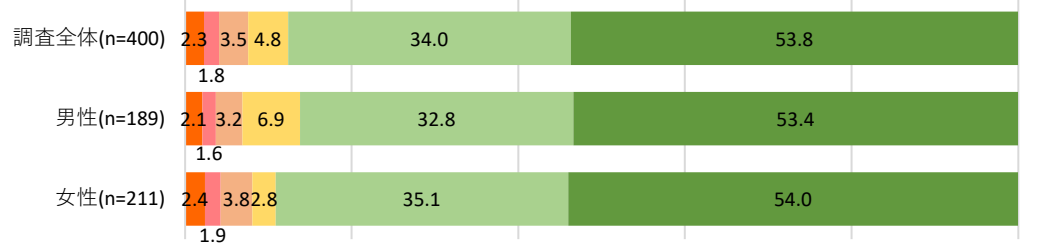
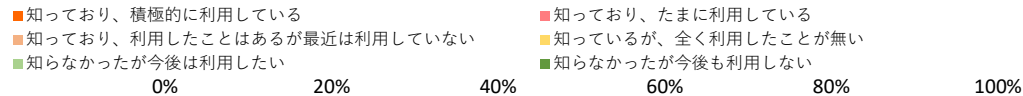

		ポートマッチを知っており、積極的に利用している	ポートマッチを知っており、たまに利用している	ポートマッチを知っており、利用したことはあるが最近では利用していない	ポートマッチを知っているが、全く利用したことはない	ポートマッチを知らなかったが、今後は利用してみたい	ポートマッチを知らなかったが、今後も利用する予定はない
調査全体 (400)		2.3	1.8	3.5	4.8	34.0	53.8
性年代	男性 (189)	2.1	1.6	3.2	6.9	32.8	53.4
	20代 (20)	0.0	5.0	5.0	5.0	25.0	60.0
	30代 (49)	4.1	0.0	0.0	4.1	26.5	65.3
	40代 (40)	2.5	5.0	5.0	7.5	22.5	57.5
	50代 (40)	2.5	0.0	0.0	7.5	40.0	50.0
	60代以上 (40)	0.0	0.0	7.5	10.0	47.5	35.0
	女性 (211)	2.4	1.9	3.8	2.8	35.1	54.0
	20代 (51)	7.8	2.0	7.8	3.9	25.5	52.9
	30代 (40)	2.5	0.0	2.5	5.0	52.5	37.5
	40代 (40)	0.0	7.5	5.0	2.5	30.0	55.0
居住区	50代 (40)	0.0	0.0	0.0	2.5	27.5	70.0
	60代以上 (40)	0.0	0.0	2.5	0.0	42.5	55.0
	葵区 (142)	3.5	2.1	4.2	4.2	31.0	54.9
投票行動	駿河区 (122)	1.6	2.5	3.3	4.9	39.3	48.4
	清水区 (136)	1.5	0.7	2.9	5.1	32.4	57.4
関心	当日投票 (168)	3.0	3.6	5.4	4.2	45.8	38.1
	期日前・不在者投票 (78)	3.8	1.3	5.1	9.0	25.6	55.1
	投票しなかった (124)	0.8	0.0	0.8	2.4	29.8	66.1
	覚えていない (30)	0.0	0.0	0.0	6.7	6.7	86.7
	非常に関心があった (89)	4.5	3.4	4.5	7.9	36.0	43.8
所属団体	ある程度関心があった (145)	2.8	1.4	6.2	4.8	46.9	37.9
	あまり関心がなかった (78)	1.3	1.3	1.3	3.8	37.2	55.1
	全く関心がなかった (88)	0.0	1.1	0.0	2.3	8.0	88.6

- ポートマッチを認知している人は調査全体の12.4%。また、積極的に利用している～最近では利用していない人は調査全体の7.6%。
- 選挙への関心度(Q1)別に見ると、選挙に関心のある人の方がポートマッチの認知が高くなっている。

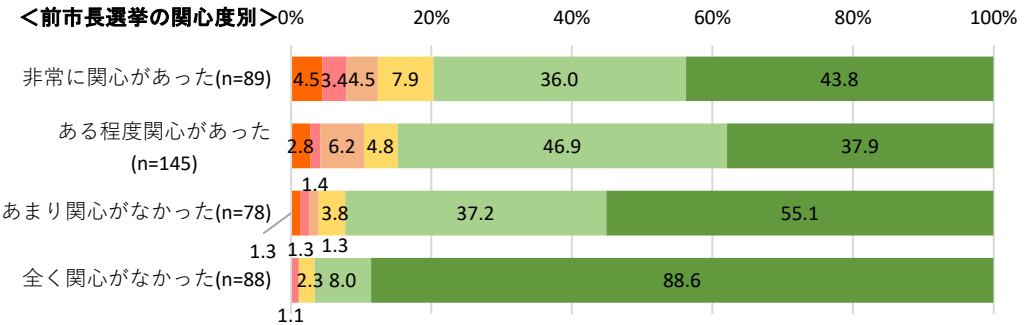

## &lt;参考&gt;

		ポートマッチを知っており、積極的に利用している	ポートマッチを知っており、たまに利用している	ポートマッチを知っており、利用したことはあるが最近では利用していない	ポートマッチを知っているが、全く利用したことはない	ポートマッチを知らなかったが、今後は利用してみたい	ポートマッチを知らなかったが、今後も利用する予定はない
調査全体 (400)		2.3	1.8	3.5	4.8	34.0	53.8
静岡県	1 年未満 (5)	0.0	0.0	0.0	0.0	40.0	60.0
	1 年から3 年未満 (23)	4.3	4.3	0.0	8.7	30.4	52.2
	3 年から10 年未満 (48)	0.0	0.0	4.2	4.2	31.3	60.4
	10 年から20 年未満 (54)	5.6	5.6	5.6	5.6	37.0	40.7
	20 年以上 (270)	1.9	1.1	3.3	4.4	34.1	55.2
最終学歴	中学校・高校 (141)	1.4	0.7	1.4	4.3	30.5	61.7
	高専・短大・専修学校 (82)	1.2	1.2	1.2	7.3	36.6	52.4
	大学・大学院 (177)	3.4	2.8	6.2	4.0	35.6	48.0
職業	勤め人(パート含む) (241)	2.9	1.2	2.9	5.4	32.8	54.8
	自営業 (25)	0.0	0.0	8.0	8.0	36.0	48.0
	専業主婦・主夫 (59)	0.0	1.7	1.7	0.0	40.7	55.9
	学生 (8)	12.5	12.5	0.0	12.5	25.0	37.5
	その他 (7)	0.0	14.3	0.0	0.0	28.6	57.1
家族構成	無職 (60)	1.7	1.7	6.7	5.0	33.3	51.7
	単身世帯 (71)	7.0	2.8	2.8	2.8	22.5	62.0
	夫婦のみの一世代家族 (97)	0.0	1.0	2.1	5.2	40.2	51.5
	親・子にわたる二世代世帯 (187)	1.1	2.1	4.3	4.8	34.2	53.5
	親・子・孫にわたる三世代世帯 (39)	5.1	0.0	2.6	7.7	41.0	43.6
所属団体	その他 (6)	0.0	0.0	16.7	0.0	16.7	66.7
	地縁的な活動 (109)	2.8	2.8	7.3	7.3	41.3	38.5
	趣味・娯楽のグループ活動 (69)	2.9	2.9	5.8	8.7	37.7	42.0
	ボランティア・市民活動 (36)	8.3	2.8	11.1	11.1	38.9	27.8
	政治にかかわる活動 (5)	0.0	0.0	40.0	0.0	0.0	60.0
	宗教活動 (5)	0.0	0.0	20.0	0.0	40.0	40.0
	どの活動もしていない (243)	2.1	1.6	1.2	2.9	28.8	63.4

Q6 地方選挙について「候補者の人物や政見がよくわからないために、誰に投票したらよいか決めるのに困る」という声があります。どのような情報が足りないと思いますか。(〇はいくつでも)

調査全体で降順ソート

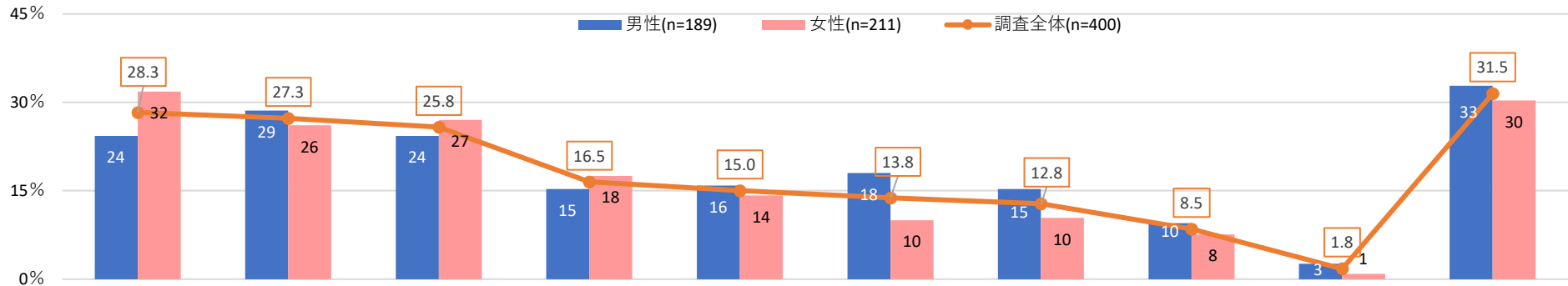

		候補者を比較できるまとめサイト	インターネットの選挙関係情報 (SNS含む)	テレビの選挙関係報道	候補者からの情報 (HP、SNS)	候補者との考え方の一致度がわかるポートマッチ (投票マッチング)	選挙公報	新聞の選挙関係報道	候補者からの情報 (ビラ、ポスター、はがき、選挙カーなど)	その他	足りないとは思わない
調査全体 (400)		28.3	27.3	25.8	16.5	15.0	13.8	12.8	8.5	1.8	31.5
性年代	男性 (189)	24.3	28.6	24.3	15.3	15.9	18.0	15.3	9.5	2.6	32.8
	20代 (20)	30.0	35.0	10.0	20.0	15.0	10.0	0.0	5.0	5.0	50.0
	30代 (49)	12.2	32.7	24.5	14.3	16.3	22.4	22.4	10.2	2.0	30.6
	40代 (40)	25.0	32.5	25.0	15.0	15.0	15.0	15.0	7.5	0.0	35.0
	50代 (40)	27.5	17.5	40.0	20.0	12.5	17.5	15.0	5.0	2.5	25.0
	60代以上 (40)	32.5	27.5	15.0	10.0	20.0	20.0	15.0	17.5	5.0	32.5
	女性 (211)	31.8	26.1	27.0	17.5	14.2	10.0	10.4	7.6	0.9	30.3
	20代 (51)	41.2	39.2	15.7	25.5	25.5	13.7	2.0	11.8	0.0	33.3
	30代 (40)	22.5	25.0	22.5	15.0	20.0	10.0	10.0	2.5	0.0	25.0
	40代 (40)	37.5	37.5	32.5	20.0	20.0	2.5	5.0	5.0	0.0	30.0
居住区	50代 (40)	22.5	15.0	37.5	20.0	2.5	7.5	20.0	10.0	2.5	25.0
	60代以上 (40)	32.5	10.0	30.0	5.0	0.0	15.0	17.5	7.5	2.5	37.5
	葵区 (142)	28.2	26.1	21.8	19.0	16.2	11.3	15.5	9.2	2.8	33.8
	駿河区 (122)	27.0	25.4	28.7	13.1	14.8	14.8	9.8	4.9	2.5	31.1
投票行動	清水区 (136)	29.4	30.1	27.2	16.9	14.0	15.4	12.5	11.0	0.0	29.4
	当日投票 (168)	36.3	30.4	32.1	22.6	20.2	13.7	14.3	13.1	1.8	20.2
	期日前・不在者投票 (78)	25.6	30.8	24.4	19.2	14.1	20.5	17.9	10.3	1.3	28.2
	投票しなかった (124)	25.0	25.0	20.2	9.7	10.5	12.1	9.7	2.4	1.6	40.3
	覚えていない (30)	3.3	10.0	16.7	3.3	6.7	3.3	3.3	3.3	3.3	66.7

- 調査全体で最も多いのは「候補者を比較できるまとめサイト」28.3%、次いで「インターネットの選挙関係情報」27.3%、「テレビの選挙関係報道」25.8%の順で高い。また、「足りないとは思わない」と答えた人は31.5%だった。
- 男女別に見ると、女性では「候補者を比較できるまとめサイト」31.8%が男性よりも高く、男性では「選挙公報」18.0%、「新聞の選挙関係報道」15.3%が女性よりも高かった。
- 投票行動別に見ると、投票をした人ほど各項目の数値が高くなっており、投票しなかった、覚えていない人は「足りないとは思わない」が高くなっている。

Q6 地方選挙について「候補者の人物や政見がよくわからないために、誰に投票したらよいか決めるのに困る」という声があります。どのような情報が足りないと思いますか。(〇はいくつでも)

調査全体で降順ソート

＜前市長選挙の投票行動別＞

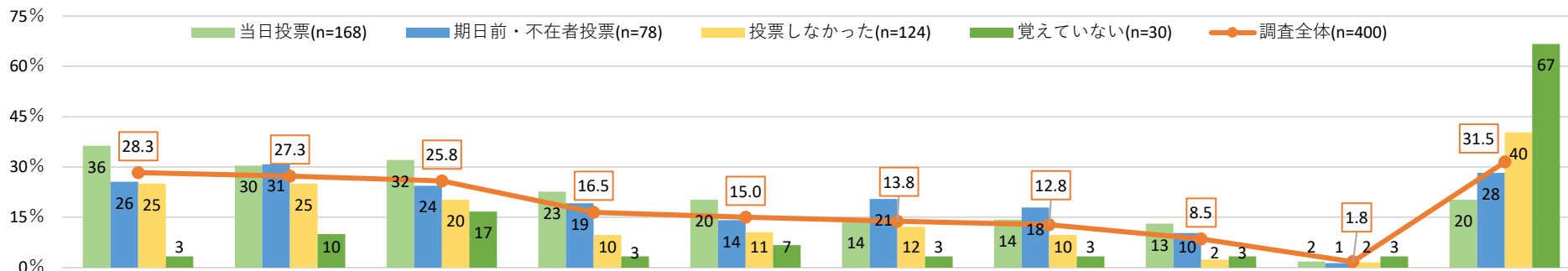

＜参考＞

		候補者を比較できるまとめサイト	インターネットの選挙関係情報(SNS含む)	テレビの選挙関係報道	候補者からの情報(HP、SNS)	候補者との考え方の一致度がわかるポートマッatch(投票マッチング)	選挙公報	新聞の選挙関係報道	候補者からの情報(ビラ、ポスター、はがき、選挙カーなど)	その他	足りないとは思わない
静岡県	調査全体 (400)	28.3	27.3	25.8	16.5	15.0	13.8	12.8	8.5	1.8	31.5
	1 年未満 (5)	40.0	20.0	0.0	20.0	20.0	20.0	0.0	20.0	0.0	40.0
	1 年から3 年未満 (23)	26.1	39.1	26.1	21.7	21.7	26.1	21.7	13.0	0.0	30.4
	3 年から10年未満 (48)	27.1	35.4	27.1	22.9	22.9	12.5	10.4	6.3	2.1	25.0
	10年から20年未満 (54)	24.1	33.3	20.4	18.5	14.8	9.3	13.0	5.6	0.0	35.2
	20年以上 (270)	29.3	23.7	27.0	14.4	13.0	13.7	12.6	8.9	2.2	31.9
最終学歴	中学校・高校 (141)	24.8	22.0	27.7	10.6	9.9	12.1	9.2	9.9	2.1	36.9
	高専・短大・専修学校 (82)	29.3	23.2	25.6	18.3	11.0	12.2	11.0	4.9	0.0	32.9
	大学・大学院 (177)	30.5	33.3	24.3	20.3	20.9	15.8	16.4	9.0	2.3	26.6
職業	勤め人(パート含む) (241)	26.6	27.8	29.0	19.1	16.2	11.2	15.8	8.3	1.7	29.5
	自営業 (25)	24.0	28.0	20.0	12.0	12.0	28.0	4.0	8.0	4.0	24.0
	専業主婦・主夫 (59)	32.2	25.4	28.8	16.9	8.5	16.9	8.5	10.2	0.0	28.8
	学生 (8)	12.5	50.0	12.5	12.5	12.5	12.5	0.0	25.0	0.0	50.0
	その他 (7)	28.6	14.3	14.3	0.0	42.9	14.3	14.3	0.0	14.3	28.6
	無職 (60)	35.0	25.0	15.0	10.0	15.0	15.0	10.0	6.7	1.7	43.3
家族構成	単身世帯 (71)	21.1	19.7	18.3	15.5	15.5	11.3	11.3	7.0	2.8	43.7
	夫婦のみの一世代家族 (97)	30.9	20.6	22.7	11.3	9.3	13.4	13.4	12.4	2.1	33.0
	親・子にわたる二世世代世帯 (187)	28.3	32.1	28.9	20.3	18.2	13.9	13.9	8.0	1.6	26.7
	親・子・孫にわたる三世世代世帯 (39)	33.3	33.3	30.8	15.4	15.4	17.9	7.7	5.1	0.0	28.2
	その他 (6)	33.3	33.3	33.3	0.0	0.0	16.7	16.7	0.0	0.0	33.3
所属団体	地縁的な活動 (109)	33.0	32.1	29.4	22.0	15.6	12.8	8.3	11.9	1.8	18.3
	趣味・娯楽のグループ活動 (69)	30.4	40.6	29.0	23.2	18.8	21.7	21.7	21.7	2.9	15.9
	ボランティア・市民活動 (36)	38.9	38.9	16.7	22.2	22.2	13.9	16.7	11.1	2.8	16.7
	政治にかかわる活動 (5)	0.0	40.0	40.0	0.0	0.0	40.0	20.0	20.0	0.0	20.0
	宗教活動 (5)	40.0	80.0	0.0	20.0	0.0	40.0	20.0	40.0	0.0	0.0
	どの活動もしていない (243)	25.9	23.0	23.0	13.2	14.0	12.8	12.8	4.5	1.2	40.7



## Q7 投票率向上には、どのような対策が最も効果的だと思いますか。(〇は1つ)

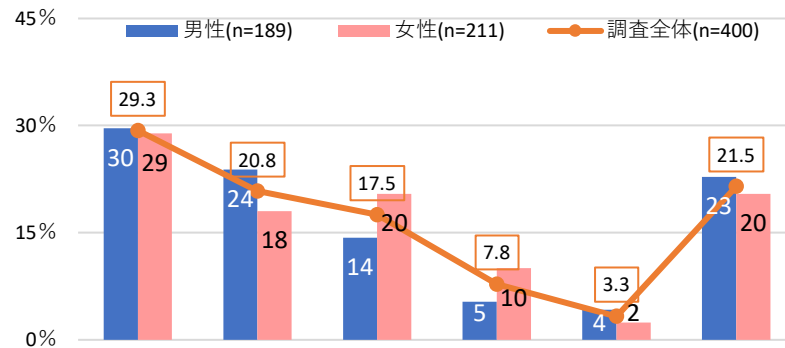

		インターネットで投票ができるようにする	子どもの頃から主権者教育※を行う	政治や選挙の情報が手軽に得られるようにする	商業施設や大学等に期日前投票所を設置する	その他	特になし
性年代	調査全体 (400)	29.3	20.8	17.5	7.8	3.3	21.5
	男性 (189)	29.6	23.8	14.3	5.3	4.2	22.8
	20代 (20)	20.0	10.0	15.0	10.0	5.0	40.0
	30代 (49)	28.6	22.4	20.4	4.1	4.1	20.4
	40代 (40)	27.5	27.5	7.5	0.0	2.5	35.0
	50代 (40)	32.5	25.0	10.0	10.0	7.5	15.0
	60代以上 (40)	35.0	27.5	17.5	5.0	2.5	12.5
	女性 (211)	28.9	18.0	20.4	10.0	2.4	20.4
	20代 (51)	29.4	15.7	19.6	2.0	3.9	29.4
	30代 (40)	35.0	15.0	15.0	12.5	2.5	20.0
	40代 (40)	22.5	30.0	17.5	5.0	5.0	20.0
	50代 (40)	37.5	17.5	17.5	15.0	0.0	12.5
	60代以上 (40)	20.0	12.5	32.5	17.5	0.0	17.5
居住区	葵区 (142)	30.3	24.6	14.1	7.0	3.5	20.4
	駿河区 (122)	33.6	18.0	18.9	7.4	3.3	18.9
	清水区 (136)	24.3	19.1	19.9	8.8	2.9	25.0
投票行動	当日投票 (168)	32.7	31.5	17.3	7.7	1.8	8.9
	期日前・不在者投票 (78)	25.6	17.9	24.4	12.8	3.8	15.4
	投票しなかった (124)	28.2	11.3	13.7	5.6	4.8	36.3
	覚えていない (30)	23.3	6.7	16.7	3.3	3.3	46.7

- 調査全体で最も多いのは「インターネット投票ができるようにする」29.3%、次いで「子どもの頃から主権者教育※を行う」20.8%、「政治や選挙の情報が手軽に得られるようにする」17.5%と続く。
- 男女で比較をすると、男性では「主権者教育」が女性よりも高く、女性では「情報が手軽に得られるようにする」「商業施設や大学等に期日前投票所を設置する」が高くなっている。
- 投票行動別に見ると、投票しなかった人のうち、最も高いのは「特になし」36.3%、次いで「インターネット投票」28.2%。

## &lt;前市長選挙の投票行動別&gt;

## 調査全体で降順ソート

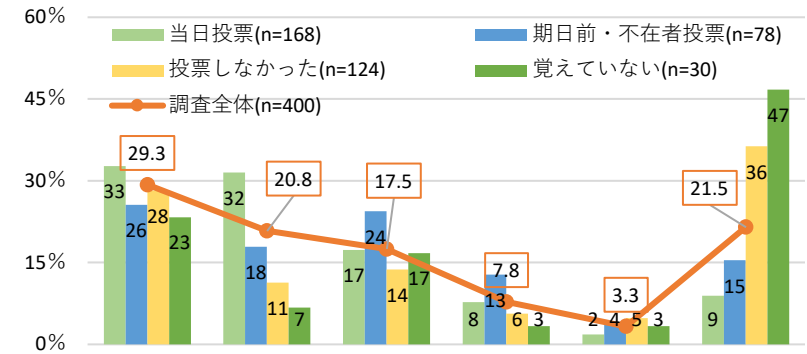

## &lt;参考&gt;

		インターネットで投票ができるようにする	子どもの頃から主権者教育※を行う	政治や選挙の情報が手軽に得られるようにする	商業施設や大学等に期日前投票所を設置する	その他	特になし
静岡歴	調査全体 (400)	29.3	20.8	17.5	7.8	3.3	21.5
	1年未満 (5)	40.0	0.0	20.0	20.0	0.0	20.0
	1年から3年未満 (23)	26.1	17.4	30.4	0.0	0.0	26.1
	3年から10年未満 (48)	29.2	18.8	18.8	8.3	2.1	22.9
	10年から20年未満 (54)	27.8	25.9	18.5	3.7	5.6	18.5
最終学歴	20年以上 (270)	29.6	20.7	15.9	8.9	3.3	21.5
	中学校・高校 (141)	34.0	12.1	17.0	7.8	3.5	25.5
	高専・短大・専修学校 (82)	32.9	14.6	15.9	9.8	2.4	24.4
	大学・大学院 (177)	23.7	30.5	18.6	6.8	3.4	16.9
職業	勤め人(パート含む) (241)	30.3	20.7	16.6	5.8	3.7	22.8
	自営業 (25)	24.0	20.0	20.0	12.0	0.0	24.0
	専業主婦・主夫 (59)	32.2	20.3	23.7	13.6	0.0	10.2
	学生 (8)	12.5	0.0	25.0	12.5	12.5	37.5
	その他 (7)	14.3	42.9	0.0	14.3	28.6	0.0
家族構成	無職 (60)	28.3	21.7	15.0	6.7	1.7	26.7
	単身世帯 (71)	29.6	15.5	16.9	5.6	4.2	28.2
	夫婦のみの一世代家族 (97)	30.9	17.5	23.7	8.2	0.0	19.6
	親・子にわたる二世代世帯 (187)	28.3	25.1	15.0	7.5	4.3	19.8
	親・子・孫にわたる三世代世帯 (39)	33.3	17.9	15.4	10.3	2.6	20.5
所属団体	その他 (6)	0.0	16.7	16.7	16.7	16.7	33.3
	地縁的な活動 (109)	30.3	27.5	22.0	11.0	0.9	8.3
	趣味・娯楽のグループ活動 (69)	29.0	31.9	18.8	11.6	4.3	4.3
	ボランティア・市民活動 (36)	13.9	38.9	22.2	19.4	2.8	2.8
	政治にかかわる活動 (5)	0.0	20.0	60.0	20.0	0.0	0.0
	宗教活動 (5)	20.0	20.0	20.0	40.0	0.0	0.0
	どの活動もしていない (243)	28.8	16.5	14.4	6.2	3.7	30.5

Q9 あなたが普段読まれている新聞について教えてください。(〇はいくつでも)

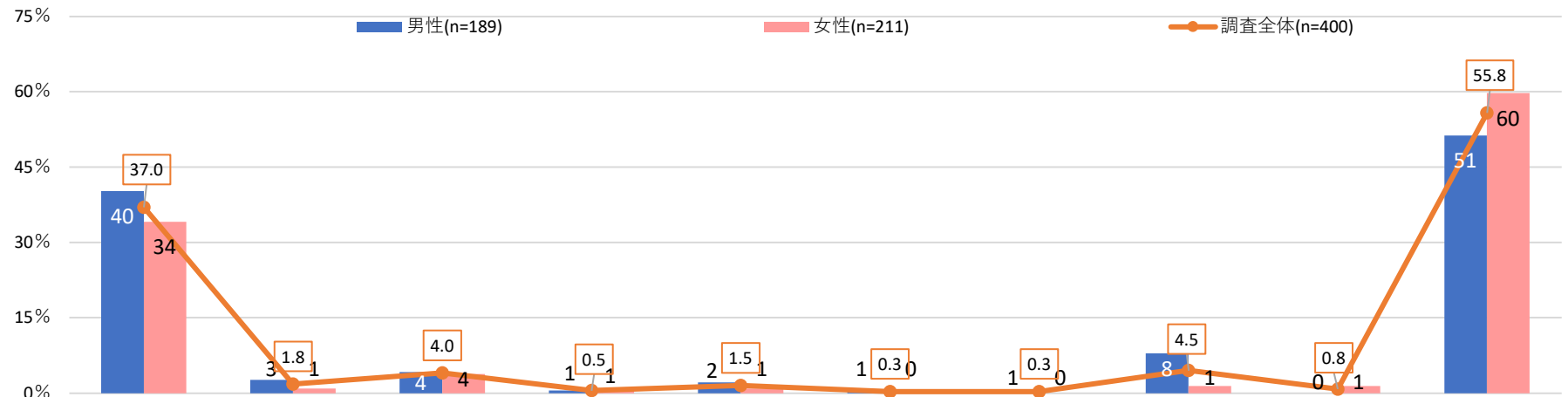

										その他	新聞を読まない
調査全体 (400)		37.0	1.8	4.0	0.5	1.5	0.3	0.3	4.5	0.8	55.8
性年代	男性 (189)	40.2	2.6	4.2	0.5	2.1	0.5	0.5	7.9	0.0	51.3
	20代 (20)	25.0	5.0	5.0	5.0	5.0	5.0	5.0	5.0	0.0	75.0
	30代 (49)	24.5	2.0	2.0	0.0	0.0	0.0	0.0	8.2	0.0	63.3
	40代 (40)	32.5	5.0	0.0	0.0	0.0	0.0	0.0	5.0	0.0	65.0
	50代 (40)	52.5	0.0	2.5	0.0	2.5	0.0	0.0	7.5	0.0	37.5
	60代以上 (40)	62.5	2.5	12.5	0.0	5.0	0.0	0.0	12.5	0.0	25.0
	女性 (211)	34.1	0.9	3.8	0.5	0.9	0.0	0.0	1.4	1.4	59.7
	20代 (51)	21.6	2.0	3.9	0.0	3.9	0.0	0.0	0.0	0.0	74.5
	30代 (40)	20.0	0.0	2.5	0.0	0.0	0.0	0.0	2.5	2.5	75.0
	40代 (40)	27.5	2.5	0.0	2.5	0.0	0.0	0.0	2.5	0.0	67.5
居住区	50代 (40)	42.5	0.0	10.0	0.0	0.0	0.0	0.0	0.0	2.5	45.0
	60代以上 (40)	62.5	0.0	2.5	0.0	0.0	0.0	0.0	2.5	2.5	32.5
	葵区 (142)	33.8	0.7	7.0	0.7	0.7	0.0	0.0	7.0	1.4	56.3
	駿河区 (122)	36.9	3.3	2.5	0.8	0.8	0.8	0.8	3.3	0.0	59.0
清水区 (136)	40.4	1.5	2.2	0.0	2.9	0.0	0.0	2.9	0.7	52.2	
投票行動	当日投票 (168)	50.6	3.0	6.0	1.2	1.8	0.6	0.6	6.0	0.6	41.1
	期日前・不在者投票 (78)	33.3	2.6	1.3	0.0	2.6	0.0	0.0	5.1	2.6	55.1
	投票しなかった (124)	24.2	0.0	4.0	0.0	0.8	0.0	0.0	2.4	0.0	71.8
	覚えていない (30)	23.3	0.0	0.0	0.0	0.0	0.0	0.0	3.3	0.0	73.3

- 調査全体では「新聞を読まない」55.8%が最も高く、次いで「●●新聞」37.0%と続く。その他の新聞は5%を下回っている。
- 性年代別にみると、男女共に年齢が低くなるほど「新聞を読まない」が高くなっている。また、男性では女性よりも「●●新聞」を読んでいる人が多い。
- 投票行動別にみると、「投票しなかった」「覚えていない」人で「新聞を読まない」と回答した人は7割を上回っている。



Q9 あなたが普段読まれている新聞について教えてください。(〇はいくつでも)

## &lt;前市長選挙の投票行動別&gt;

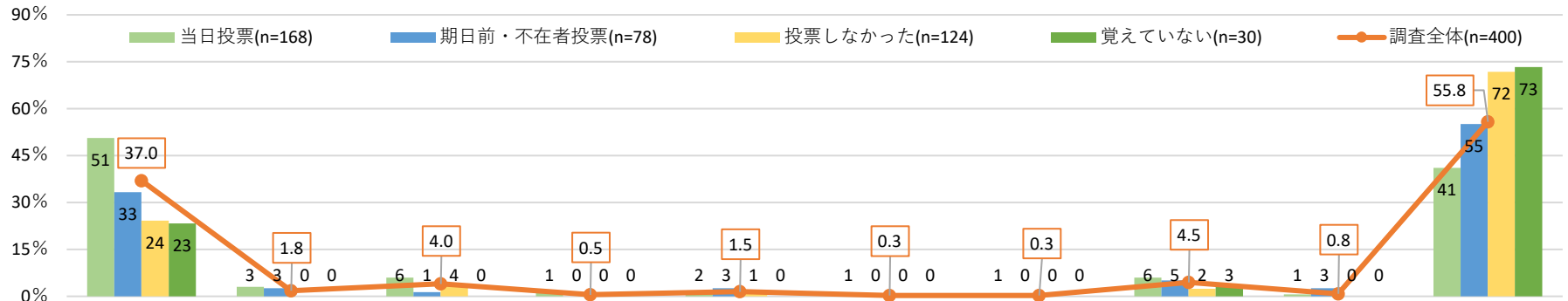

## &lt;参考&gt;

		読新聞	読まない	その他	読新聞	読まない	その他	読新聞	読まない	その他
調査全体 (400)		37.0	1.8	4.0	0.5	1.5	0.3	0.3	4.5	0.8
静岡歴	1年未満 (5)	0.0	0.0	0.0	0.0	0.0	0.0	0.0	0.0	0.0
	1年から3年未満 (23)	21.7	4.3	0.0	0.0	4.3	0.0	0.0	17.4	0.0
	3年から10年未満 (48)	12.5	2.1	4.2	0.0	0.0	0.0	0.0	4.2	2.1
	10年から20年未満 (54)	31.5	1.9	5.6	1.9	1.9	1.9	1.9	5.6	0.0
	20年以上 (270)	44.4	1.5	4.1	0.4	1.5	0.0	0.0	3.3	0.7
最終学歴	中学校・高校 (141)	35.5	0.7	0.7	0.0	0.0	0.0	0.0	2.8	0.7
	高専・短大・専修学校 (82)	37.8	0.0	3.7	0.0	4.9	0.0	0.0	0.0	1.2
	大学・大学院 (177)	37.9	3.4	6.8	1.1	1.1	0.6	0.6	7.9	0.6
職業	勤め人(パート含む) (241)	35.7	0.8	2.9	0.4	1.2	0.0	0.0	5.0	0.4
	自営業 (25)	36.0	4.0	8.0	4.0	4.0	4.0	4.0	8.0	0.0
	専業主婦・主夫 (59)	33.9	1.7	3.4	0.0	0.0	0.0	0.0	0.0	3.4
	学生 (8)	25.0	12.5	0.0	0.0	0.0	0.0	0.0	0.0	0.0
	その他 (7)	42.9	14.3	0.0	0.0	0.0	0.0	0.0	0.0	0.0
家族構成	無職 (60)	46.7	1.7	8.3	0.0	3.3	0.0	0.0	6.7	0.0
	単身世帯 (71)	21.1	1.4	2.8	0.0	1.4	0.0	0.0	5.6	0.0
	夫婦のみの一世代家族 (97)	46.4	1.0	5.2	0.0	0.0	0.0	0.0	5.2	2.1
	親・子にわたる二世世代世帯 (187)	38.5	2.1	4.8	1.1	1.6	0.5	0.5	4.3	0.5
	親・子・孫にわたる三世世代世帯 (39)	35.9	2.6	0.0	0.0	2.6	0.0	0.0	2.6	0.0
所属団体	その他 (6)	33.3	0.0	0.0	0.0	16.7	0.0	0.0	0.0	0.0
	地縁的な活動 (109)	54.1	3.7	8.3	1.8	2.8	0.9	0.9	6.4	1.8
	趣味・娯楽のグループ活動 (69)	52.2	4.3	8.7	2.9	2.9	1.4	1.4	11.6	1.4
	ボランティア・市民活動 (36)	63.9	11.1	16.7	2.8	8.3	2.8	2.8	11.1	0.0
	政治にかかわる活動 (5)	80.0	20.0	20.0	20.0	20.0	20.0	20.0	40.0	0.0
その他	宗教活動 (5)	40.0	20.0	20.0	20.0	20.0	20.0	20.0	20.0	20.0
	どの活動もしていない (243)	27.6	1.2	1.6	0.0	0.8	0.0	0.0	2.5	0.0

Q10.あなたがニュースを普段見聞きするメディアと、ローカル(地方版)ニュースを見聞きするメディアについて教えてください。(いくつでも)

調査全体で降順ソート

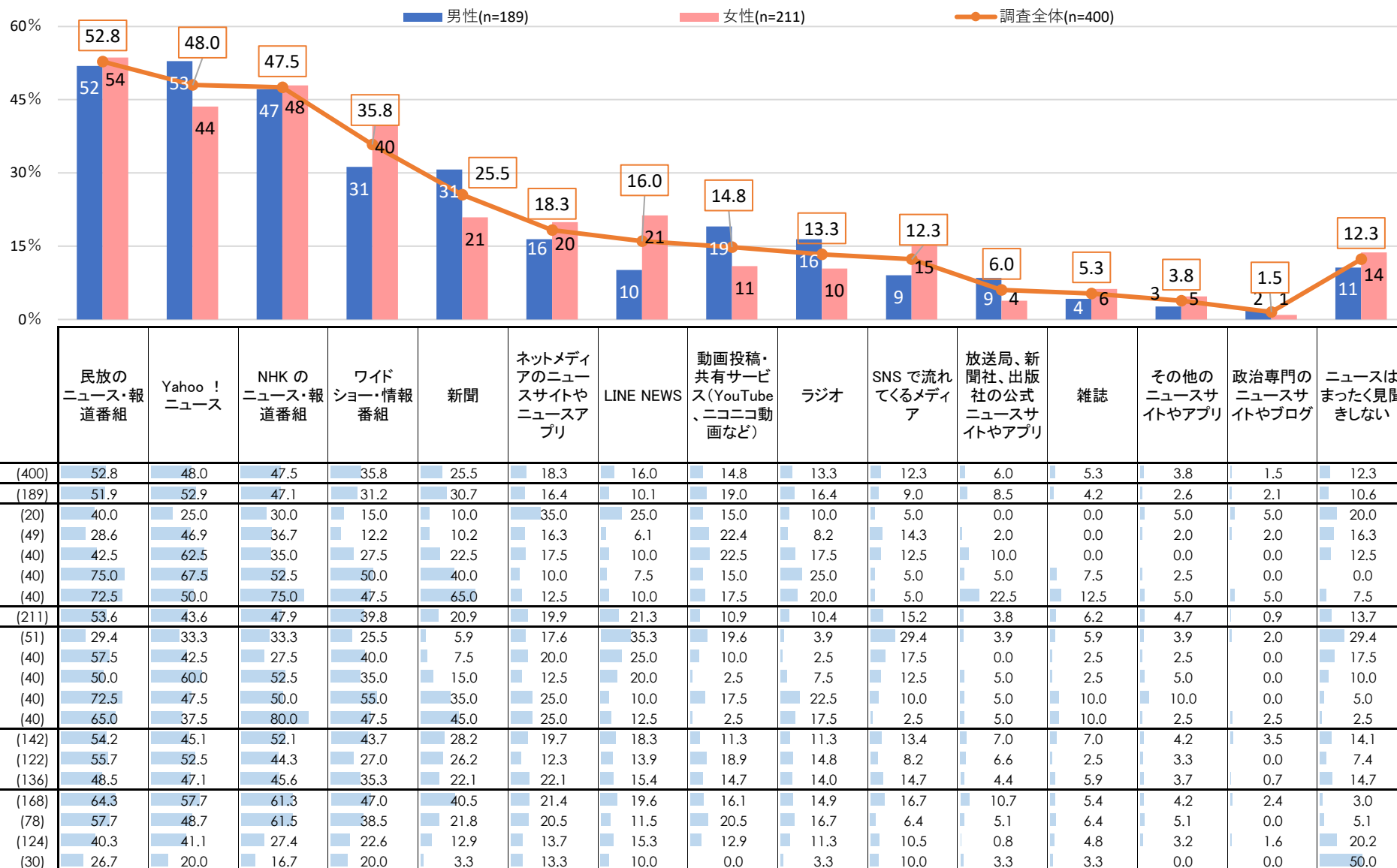

- 調査全体で最も多いのは「民法のニュース・報道番組」52.8%、次いで「Yahoo!ニュース」48.0%、「NHKのニュース・報道番組」47.5%。
- 男女別に見ると、男性では「Yahoo!ニュース」「新聞」「動画投稿・共有サービス」「ラジオ」「放送局・新聞社・出版社の公式ニュースサイト・アプリ」が女性よりも5ポイント以上高い。一方女性では男性よりも「ワイドショー・情報番組」「LINEニュース」「SNSで流れてくるメディア」が男性よりも5ポイント以上高く、女性は男性と比べてライトな情報源からニュースを取得していると考えられる。
- 投票行動別にみると、投票しなかった、覚えていない人は「ニュースはまったく見聞きしない」の割合が投票した人と比べて非常に高くなっている。

Q10.あなたがニュースを普段見聞きするメディアと、ローカル(地方版)ニュースを見聞きするメディアについて教えてください。(いくつでも)

調査全体で降順ソート

## &lt;前市長選挙の投票行動別&gt;

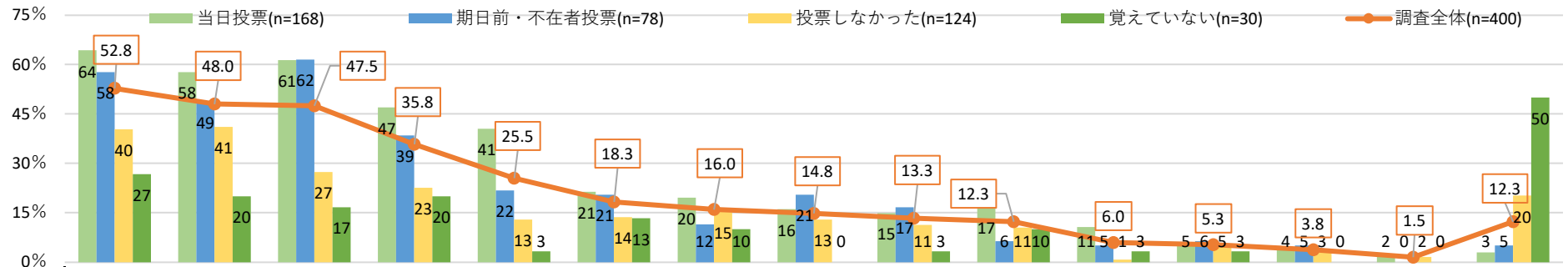

## &lt;参考&gt;

		調査全体 (400)	民放のニュース・報道番組	Yahoo! ニュース	NHK のニュース・報道番組	ワイドショー・情報番組	新聞	ネットメディアのニュースサイトやニュースアプリ	LINE NEWS	動画投稿・共有サービス(YouTube、ニコニコ動画など)	ラジオ	SNS で流れてくるメディア	放送局、新聞社、出版社の公式ニュースサイトやアプリ	雑誌	その他のニュースサイトやアプリ	政治専門のニュースサイトやブログ	ニュースはまったく見聞きしない
静岡歴	1 年未満 (5)		0.0	20.0	40.0	20.0	0.0	20.0	0.0	0.0	0.0	0.0	0.0	20.0	0.0	0.0	40.0
	1 年から3 年未満 (23)		39.1	34.8	30.4	26.1	17.4	21.7	26.1	21.7	21.7	8.7	4.3	4.3	0.0	8.7	13.0
	3 年から10 年未満 (48)		43.8	45.8	31.3	31.3	8.3	16.7	25.0	12.5	4.2	14.6	4.2	2.1	4.2	0.0	18.8
	10 年から20 年未満 (54)		40.7	50.0	48.1	31.5	14.8	24.1	14.8	11.1	5.6	13.0	3.7	1.9	1.9	0.0	14.8
	20 年以上 (270)		58.9	49.6	51.9	38.5	31.9	17.0	14.1	15.6	15.9	12.2	7.0	6.3	4.4	1.5	10.0
最終学歴	中学校・高校 (141)		58.2	39.0	42.6	38.3	20.6	13.5	11.3	8.5	12.1	7.8	5.7	6.4	2.1	0.0	15.6
	高専・短大・専修学校 (82)		53.7	52.4	52.4	41.5	24.4	20.7	9.8	19.5	13.4	15.9	4.9	6.1	6.1	3.7	14.6
	大学・大学院 (177)		48.0	53.1	49.2	31.1	29.9	20.9	22.6	17.5	14.1	14.1	6.8	4.0	4.0	1.7	8.5
職業	勤め人(パート含む) (241)		49.8	48.1	44.4	32.8	21.6	17.8	15.4	16.6	12.9	12.9	3.7	4.6	2.5	1.2	12.9
	自営業 (25)		32.0	52.0	40.0	20.0	24.0	20.0	8.0	20.0	20.0	20.0	8.0	4.0	4.0	4.0	8.0
	専業主婦・主夫 (59)		64.4	54.2	57.6	50.8	32.2	23.7	28.8	8.5	6.8	11.9	8.5	8.5	6.8	1.7	5.1
	学生 (8)		25.0	37.5	12.5	25.0	12.5	12.5	37.5	0.0	12.5	12.5	0.0	12.5	0.0	0.0	25.0
	その他 (7)		42.9	28.6	57.1	14.3	14.3	14.3	14.3	14.3	14.3	28.6	14.3	0.0	14.3	0.0	14.3
	無職 (60)		66.7	43.3	56.7	43.3	38.3	15.0	6.7	13.3	18.3	5.0	11.7	5.0	5.0	1.7	16.7
家族構成	単身世帯 (71)		46.5	38.0	36.6	31.0	15.5	15.5	11.3	16.9	16.9	8.5	2.8	7.0	4.2	1.4	15.5
	夫婦のみの一世代家族 (97)		53.6	50.5	56.7	43.3	30.9	17.5	15.5	17.5	12.4	11.3	8.2	3.1	4.1	3.1	6.2
	親・子にわたる二世世代世帯 (187)		53.5	49.7	47.1	32.6	28.3	19.8	18.2	13.4	12.8	13.4	6.4	5.9	3.7	1.1	13.9
	親・子・孫にわたる三世世代世帯 (39)		61.5	53.8	46.2	43.6	15.4	17.9	17.9	12.8	10.3	17.9	5.1	0.0	2.6	0.0	10.3
	その他 (6)		33.3	33.3	50.0	16.7	33.3	16.7	0.0	0.0	16.7	0.0	0.0	33.3	0.0	0.0	33.3
所属団体	地縁的な活動 (109)		63.3	54.1	65.1	45.9	50.5	22.0	19.3	12.8	18.3	8.3	10.1	7.3	5.5	2.8	3.7
	趣味・娯楽のグループ活動 (69)		50.7	55.1	55.1	46.4	40.6	33.3	26.1	23.2	21.7	21.7	18.8	11.6	10.1	1.4	1.4
	ボランティア・市民活動 (36)		50.0	47.2	55.6	41.7	50.0	16.7	27.8	16.7	22.2	22.2	8.3	8.3	5.6	5.6	2.8
	政治にかかわる活動 (5)		40.0	20.0	100.0	40.0	20.0	40.0	0.0	0.0	0.0	0.0	0.0	20.0	20.0	0.0	0.0
	宗教活動 (5)		0.0	60.0	40.0	60.0	60.0	20.0	0.0	20.0	20.0	20.0	0.0	0.0	20.0	0.0	0.0
	どの活動もしていない (243)		50.2	46.9	38.7	30.5	15.2	12.8	12.8	13.6	11.5	11.1	2.9	3.3	2.5	0.4	18.1

Q11.あなたがニュースを普段見聞きするメディアと、ローカル(地方版)ニュースを見聞きするメディアについて教えてください。(いくつでも)

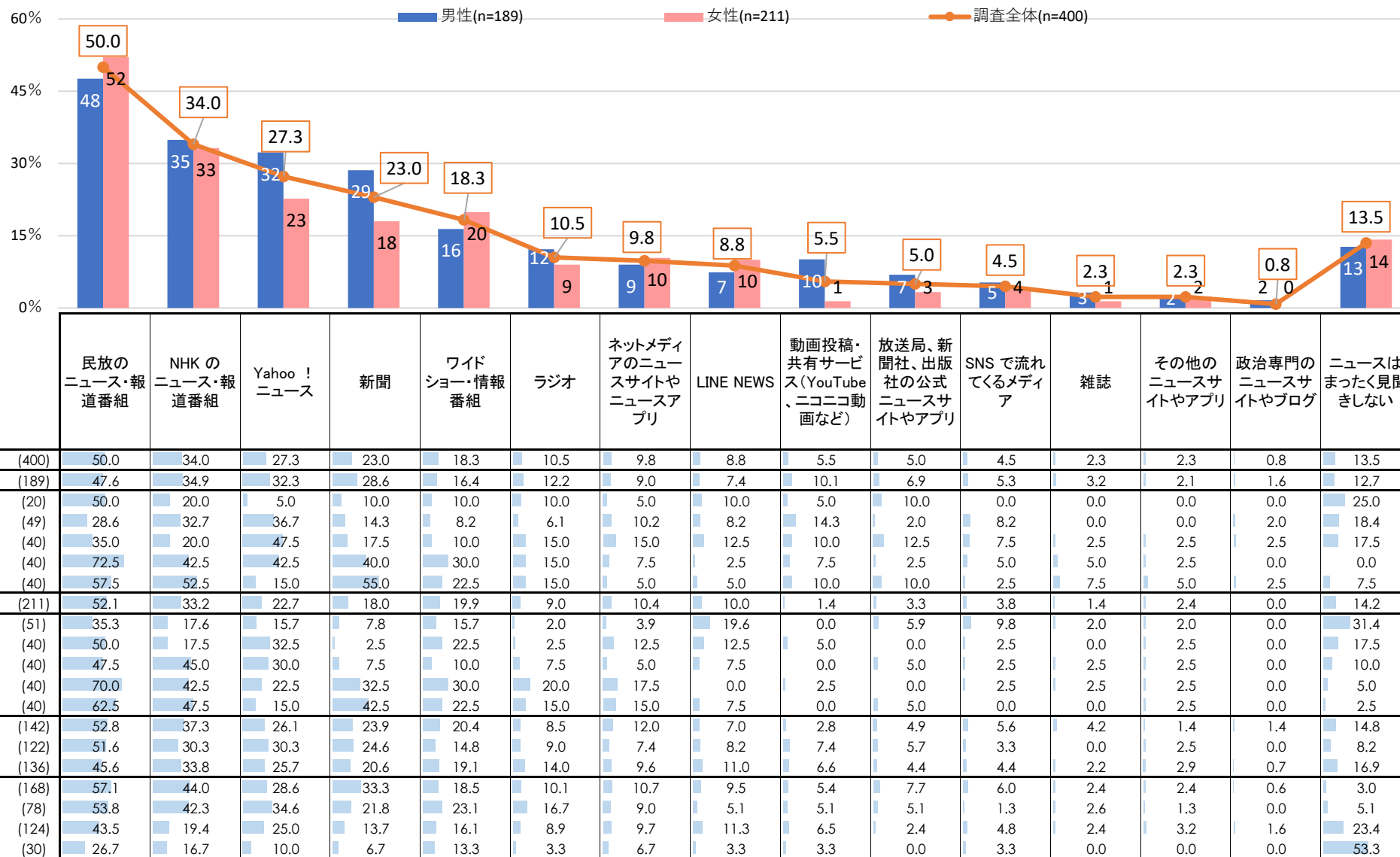

- ローカルニュースにおいては調査全体では「民放のニュース・報道番組」50.0%が最も高く、次いで「NHKのニュース・報道番組」34.0%、「Yahoo!ニュース」27.3%と続く。

Q11.あなたがニュースを普段見聞きするメディアと、ローカル(地方版)ニュースを見聞きするメディアについて教えてください。(いくつでも)

&lt;前市長選挙の投票行動別&gt;

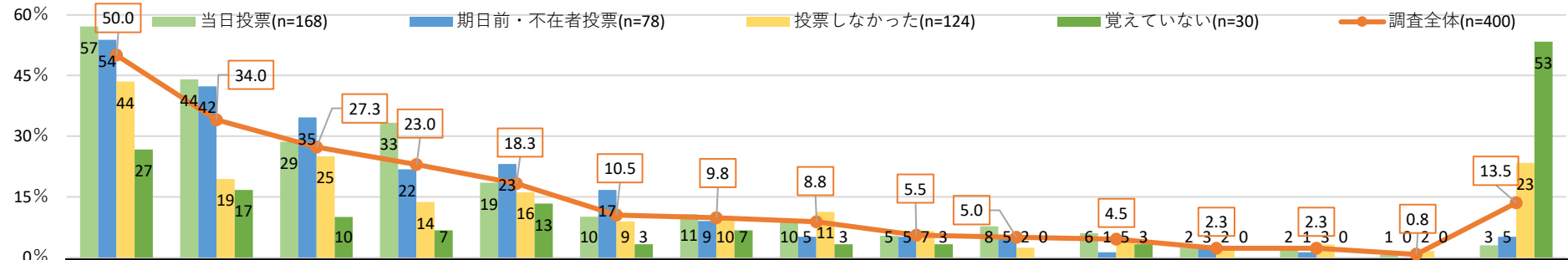

## &lt;参考&gt;

調査全体	(400)	50.0	34.0	27.3	23.0	18.3	10.5	9.8	8.8	5.5	5.0	4.5	2.3	2.3	0.8	13.5
静岡県	1年未満	(5)	0.0	0.0	20.0	0.0	0.0	20.0	0.0	0.0	0.0	0.0	0.0	0.0	0.0	60.0
	1年から3年未満	(23)	39.1	21.7	21.7	17.4	21.7	13.0	13.0	8.7	4.3	4.3	0.0	0.0	4.3	13.0
	3年から10年未満	(48)	41.7	25.0	33.3	6.3	18.8	4.2	16.7	4.2	6.3	6.3	2.1	2.1	0.0	20.8
	10年から20年未満	(54)	38.9	33.3	35.2	7.4	9.3	13.0	13.0	5.6	7.4	9.3	3.7	1.9	1.9	14.8
	20年以上	(270)	55.6	37.4	25.2	30.0	20.0	10.0	6.3	5.6	4.4	3.3	2.2	2.6	0.4	11.1
最終学歴	中学校・高校	(141)	53.2	29.8	23.4	19.9	16.3	9.2	10.6	2.8	3.5	4.3	2.1	2.8	0.7	16.3
	高専・短大・専修学校	(82)	52.4	39.0	25.6	22.0	23.2	12.2	13.4	2.4	4.9	2.4	1.2	2.4	1.2	17.1
	大学・大学院	(177)	46.3	35.0	31.1	26.0	17.5	10.7	12.4	9.0	6.2	5.6	2.8	1.7	0.6	9.6
職業	勤め人(パート含む)	(241)	47.7	33.2	27.4	20.7	15.8	10.0	10.4	7.9	4.1	4.6	2.5	2.5	0.8	14.9
	自営業	(25)	36.0	28.0	32.0	20.0	16.0	16.0	8.0	0.0	16.0	8.0	4.0	0.0	4.0	8.0
	専業主婦・主夫	(59)	62.7	35.6	35.6	28.8	28.8	8.5	11.9	0.0	5.1	5.1	1.7	1.7	0.0	5.1
	学生	(8)	25.0	12.5	25.0	12.5	12.5	12.5	25.0	0.0	0.0	12.5	0.0	0.0	0.0	25.0
	その他	(7)	42.9	42.9	14.3	0.0	0.0	0.0	14.3	14.3	14.3	14.3	0.0	0.0	0.0	14.3
家族構成	無職	(60)	56.7	40.0	18.3	31.7	21.7	13.3	6.7	3.3	3.3	0.0	1.7	3.3	0.0	16.7
	単身世帯	(71)	45.1	26.8	25.4	12.7	18.3	9.9	4.2	5.6	5.6	2.8	2.8	2.8	0.0	16.9
	夫婦のみの一世代家族	(97)	50.5	36.1	26.8	29.9	21.6	12.4	11.3	7.2	4.1	4.1	1.0	2.1	1.0	6.2
	親・子にわたる二世代会世帯	(187)	50.3	35.3	27.8	24.6	15.5	9.1	10.7	3.7	5.3	6.4	3.2	2.1	1.1	15.5
	親・子・孫にわたる三世代会世帯	(39)	59.0	33.3	30.8	17.9	23.1	12.8	10.3	10.3	5.1	0.0	0.0	2.6	0.0	12.8
所属団体	その他	(6)	33.3	50.0	16.7	16.7	16.7	16.7	16.7	0.0	0.0	0.0	0.0	0.0	0.0	33.3
	地縁的な活動	(109)	54.1	49.5	26.6	40.4	20.2	14.7	11.9	6.4	10.1	2.8	3.7	4.6	0.9	3.7
	趣味・娯楽のグループ活動	(69)	49.3	39.1	29.0	34.8	23.2	15.9	13.0	11.6	11.6	5.8	4.3	4.3	1.4	4.3
	ボランティア・市民活動	(36)	50.0	38.9	19.4	38.9	13.9	13.9	2.8	5.6	13.9	2.8	2.8	2.8	2.8	2.8
	政治にかかわる活動	(5)	60.0	60.0	20.0	20.0	40.0	20.0	20.0	0.0	20.0	0.0	0.0	0.0	0.0	0.0
	宗教活動	(5)	40.0	0.0	40.0	40.0	40.0	20.0	20.0	0.0	20.0	0.0	0.0	0.0	0.0	0.0
所属団体	どの活動もしていない	(243)	49.4	27.6	28.0	15.2	16.0	9.5	7.0	4.5	2.1	5.3	1.6	0.8	0.4	19.3

Q12.あなたは普段15時台～18時台のローカル(地方版)番組をご覧になれますか？(〇はいくつでも)

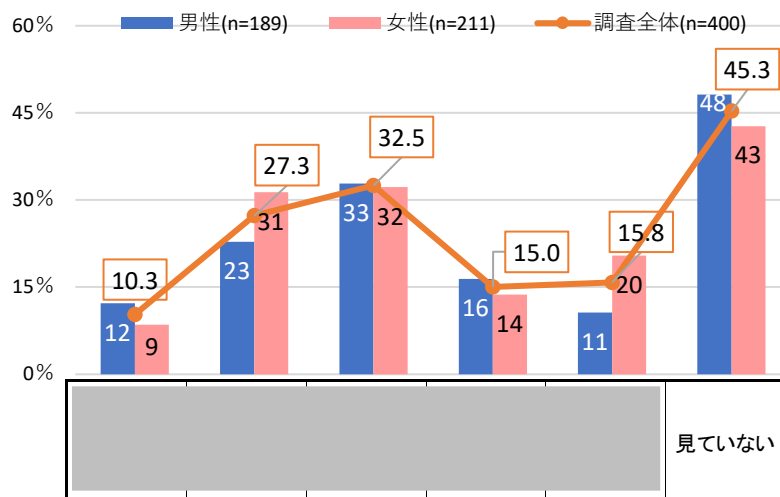

調査全体 (400)		10.3	27.3	32.5	15.0	15.8	45.3
性年代	男性 (189)	12.2	22.8	32.8	16.4	10.6	48.1
	20代 (20)	5.0	35.0	10.0	20.0	15.0	55.0
	30代 (49)	12.2	24.5	18.4	10.2	6.1	55.1
	40代 (40)	5.0	12.5	25.0	12.5	12.5	67.5
	50代 (40)	7.5	25.0	45.0	20.0	17.5	37.5
	60代以上 (40)	27.5	22.5	57.5	22.5	5.0	27.5
	女性 (211)	8.5	31.3	32.2	13.7	20.4	42.7
	20代 (51)	3.9	27.5	31.4	9.8	23.5	58.8
	30代 (40)	2.5	32.5	20.0	17.5	20.0	42.5
	40代 (40)	7.5	27.5	27.5	12.5	15.0	45.0
	50代 (40)	10.0	35.0	30.0	12.5	15.0	37.5
	60代以上 (40)	20.0	35.0	52.5	17.5	27.5	25.0
居住区	葵区 (142)	10.6	24.6	33.8	14.1	14.1	44.4
	駿河区 (122)	9.8	29.5	27.9	14.8	13.9	47.5
	清水区 (136)	10.3	27.9	35.3	16.2	19.1	44.1
投票行動	当日投票 (168)	16.7	31.5	39.3	16.7	17.3	35.7
	期日前・不在者投票 (78)	9.0	28.2	35.9	16.7	19.2	43.6
	投票しなかった (124)	4.0	22.6	24.2	12.1	12.1	53.2
	覚えていない (30)	3.3	20.0	20.0	13.3	13.3	70.0

- 調査全体では「見ていない」45.3%が最も高い。次いで「●●」32.5%、「●●」27.3%、「●●」15.8%、「●●」15.0%、「●●」10.3%と続く。
- 年代別に見ると、「●●」は男女ともに年代が上がるにつれて視聴している人の割合が増えている。また、40代以下男性は5割以上、40代以上女性は4割以上が「見ていない」と回答している。

&lt;前市長選挙の投票行動別&gt;

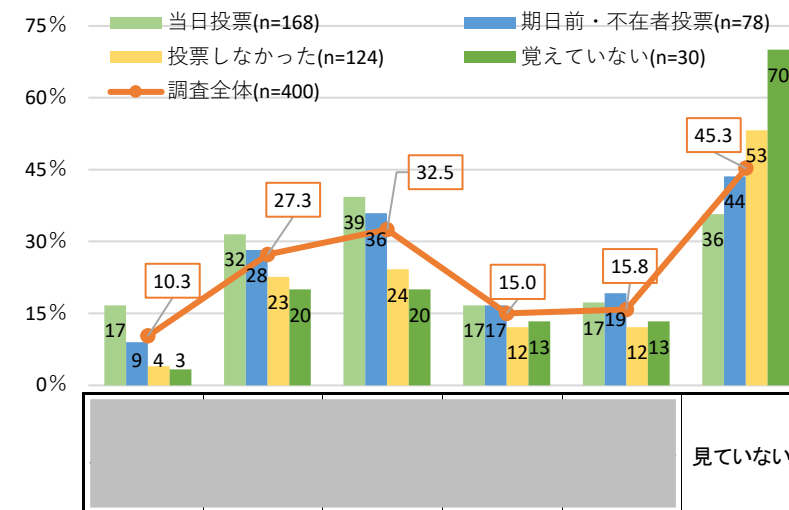

&lt;参考&gt;

調査全体 (400)		10.3	27.3	32.5	15.0	15.8	45.3
静岡歴	1年未満 (5)	0.0	60.0	0.0	20.0	0.0	40.0
	1年から3年未満 (23)	4.3	13.0	17.4	13.0	0.0	69.6
	3年から10年未満 (48)	6.3	29.2	22.9	8.3	8.3	50.0
	10年から20年未満 (54)	11.1	22.2	31.5	14.8	20.4	48.1
	20年以上 (270)	11.5	28.5	36.3	16.3	17.8	41.9
	最終学歴						
職業	中学校・高校 (141)	5.0	31.2	34.0	16.3	16.3	44.7
	高専・短大・専修学校 (82)	14.6	29.3	37.8	15.9	15.9	37.8
	大学・大学院 (177)	12.4	23.2	28.8	13.6	15.3	49.2
家族構成	勤め人(パート含む) (241)	6.2	25.3	31.1	12.4	15.8	48.1
	自営業 (25)	24.0	24.0	12.0	16.0	8.0	52.0
	専業主婦・主夫 (59)	13.6	37.3	30.5	15.3	16.9	37.3
	学生 (8)	0.0	25.0	37.5	25.0	0.0	50.0
	その他 (7)	14.3	14.3	28.6	14.3	14.3	71.4
所属団体	無職 (60)	18.3	28.3	48.3	23.3	20.0	35.0
	単身世帯 (71)	8.5	25.4	25.4	14.1	18.3	47.9
	夫婦のみの一世帯家族 (97)	15.5	26.8	47.4	15.5	15.5	34.0
	親・子にわたる二世帯世帯 (187)	9.1	26.2	27.8	15.5	12.8	50.8
	親・子・孫にわたる三世帯世帯 (39)	5.1	35.9	30.8	15.4	28.2	38.5
その他	その他 (6)	16.7	33.3	33.3	0.0	0.0	66.7
	地縁的な活動 (109)	20.2	31.2	45.9	21.1	17.4	32.1
	趣味・娯楽のグループ活動 (69)	21.7	24.6	47.8	20.3	18.8	36.2
	ボランティア・市民活動 (36)	27.8	27.8	47.2	22.2	25.0	33.3
	政治にかかわる活動 (5)	60.0	60.0	60.0	20.0	20.0	0.0
	宗教活動 (5)	20.0	60.0	20.0	20.0	20.0	40.0
その他	どの活動もしていない (243)	5.3	26.3	25.9	13.6	14.0	52.3

自由回答一覽

投票行動＞選挙への関心＞性別＞年代＞居住区＞静岡市歴＞学歴＞職業＞家族構成でソート

Q2-2.あなたが市長選挙で投票する人を決めた理由は何ですか。(〇はいくつでも)

投票行動	自由回答	関心	性別	年代	居住区	静岡市歴	学歴	職業	家族構成
当日投票	エスパルスのスタジアム	非常に関心があった	男性	20代	清水区	20年以上	大学	無職	親・子にわたる二世代世帯
当日投票	消去法	非常に関心があった	男性	40代	葵区	20年以上	大学	勤め人 (パート含む)	単身世帯
当日投票	他の候補者が、もっとひどいから	非常に関心があった	男性	50代	葵区	10年から20 年未満	大学	勤め人 (パート含む)	親・子にわたる二世代世帯
当日投票	知事と違う意見が多い	非常に関心があった	女性	60代以上	葵区	20年以上	高等専門学校・短期大学・専修学校	専業主婦・主夫	夫婦のみの一世代家族
当日投票	親戚	ある程度関心があった	男性	30代	駿河区	10年から20 年未満	大学	勤め人 (パート含む)	夫婦のみの一世代家族
当日投票	他に選択肢がなかったから	ある程度関心があった	男性	50代	駿河区	20年以上	大学	無職	親・子にわたる二世代世帯
当日投票	知人だから	ある程度関心があった	男性	60代以上	葵区	20年以上	高校	勤め人 (パート含む)	親・子にわたる二世代世帯
当日投票	知事となかよくないから	ある程度関心があった	女性	60代以上	葵区	20年以上	大学	勤め人 (パート含む)	夫婦のみの一世代家族
当日投票	期待出来る人がいなかったの、誰でも良かった	あまり関心がなかった	女性	60代以上	葵区	20年以上	高校	無職	単身世帯
期日前投票	他よりましたから	あまり関心がなかった	男性	40代	清水区	20年以上	大学院	勤め人 (パート含む)	親・子にわたる二世代世帯



## 2-3

## 投票をしなかった理由

投票行動＞選挙への関心＞性別＞年代＞居住区＞静岡市歴＞学歴＞職業＞家族構成でソート

Q2-3 あなたが投票しなかったのはなぜですか。(〇はいくつでも)

※Q2で「4 投票しなかった」と回答した方

投票行動	自由回答	関心	性別	年代	居住区	静岡市歴	学歴	職業	家族構成
しなかった	行かなくても、誰が当選するかわかっていたので	ある程度関心があった	女性	60代以上	駿河区	20年以上	高等専門学校・短期大学・専修学校	専業主婦・主夫	夫婦のみの一世代家族
しなかった	住民票をうつしていないから	あまり関心がなかった	女性	20代	駿河区	1年から3年未満	大学	学生	単身世帯
しなかった	行われたことを知らない	全く関心がなかった	男性	20代	葵区	20年以上	高校	勤め人 (パート含む)	親・子にわたる二世帯世帯
しなかった	いつあったかを知らない	全く関心がなかった	女性	20代	清水区	1年から3年未満	高校	専業主婦・主夫	夫婦のみの一世代家族
しなかった	今までで政治や暮らしが良くなったためしがないから	全く関心がなかった	女性	40代	清水区	20年以上	高校	勤め人 (パート含む)	単身世帯

投票行動＞選挙への関心＞性別＞年代＞居住区＞静岡市歴＞学歴＞職業＞家族構成でソート

Q4 新型コロナウイルス感染症の拡大によって、あなたの選挙に対する行動は変わりましたか。(〇は1 つ)

投票行動	自由回答	関心	性別	年代	居住区	静岡市歴	学歴	職業	家族構成
しなかった	病気で入院しかけるくらいギリギリまで体調崩したため行けなかった。	非常に関心があった	女性	20代	清水区	10年から20年未満	高等専門学校・短期大学・専修学校	その他	その他

投票行動＞選挙への関心＞性別＞年代＞居住区＞静岡市歴＞学歴＞職業＞家族構成でソート

Q6 地方選挙について「候補者の人物や政見がよくわからないために、誰に投票したらよいか決めるのに困る」という声があります。どのような情報が足りないと思いますか。（〇はいくつでも）

投票行動	自由回答	関心	性別	年代	居住区	静岡市歴	学歴	職業	家族構成
当日投票	制作を見ても結局実現されないから意味ない	非常に関心があった	男性	20代	駿河区	3年から10年未満	高校	勤め人 (パート含む)	親・子にわたる二世帯世帯
当日投票	そういう人の関心が足りない	非常に関心があった	男性	60代以上	葵区	20年以上	大学	無職	夫婦のみの一世代家族
当日投票	どうせ良いことしか言わないから、何があっても不足	非常に関心があった	女性	60代以上	葵区	20年以上	大学	自営業	単身世帯
期日前投票	有権者の意識	ある程度関心があった	女性	50代	駿河区	20年以上	高校	勤め人 (パート含む)	夫婦のみの一世代家族
しなかった	候補者の休日の過ごし方	全く関心がなかった	男性	30代	駿河区	20年以上	大学	勤め人 (パート含む)	単身世帯
しなかった	人柄	全く関心がなかった	男性	50代	葵区	20年以上	高校	勤め人 (パート含む)	親・子にわたる二世帯世帯
覚えていない	本音を知りたい	全く関心がなかった	男性	60代以上	葵区	20年以上	大学	その他	親・子にわたる二世帯世帯

投票行動＞選挙への関心＞性別＞年代＞居住区＞静岡市歴＞学歴＞職業＞家族構成でソート

Q7 投票率向上には、どのような対策が最も効果的だと思いますか。(〇は1つ)

投票行動	自由回答	関心	性別	年代	居住区	静岡市歴	学歴	職業	家族構成
当日投票	選挙の大事さがわかるドラマ放映(エルピスを見て、更に選挙の大切さを感じたから)	ある程度関心があった	女性	40代	駿河区	3年から10年未満	大学	勤め人 (パート含む)	単身世帯
当日投票	著名人芸能人が意見を公表する	あまり関心がなかった	男性	50代	清水区	20年以上	高校	勤め人 (パート含む)	親・子にわたる二世帯世帯
当日投票	政治家を信頼できるような言動をとる	全く関心がなかった	女性	20代	葵区	10年から20年未満	大学	学生	親・子にわたる二世帯世帯
期日前投票	投票しないと罰金制すればいいと思う	非常に関心があった	男性	20代	葵区	20年以上	高校	勤め人 (パート含む)	親・子にわたる二世帯世帯
期日前投票	義務化	非常に関心があった	男性	30代	葵区	10年から20年未満	大学	勤め人 (パート含む)	単身世帯
期日前投票	投票しない者に罰金・罰則を課す	非常に関心があった	男性	50代	駿河区	20年以上	大学	勤め人 (パート含む)	親・子にわたる二世帯世帯
しなかった	もっとまともな政策をつくり、それをきちんと守る人が立候補すること。約束を守らない、態度が横柄な人ばかりじゃ、若い人はいなくなりますよ。	非常に関心があった	女性	20代	清水区	10年から20年未満	高等専門学校・短期大学・専修学校	その他	その他
しなかった	税金免除	全く関心がなかった	男性	30代	駿河区	20年以上	大学	勤め人 (パート含む)	単身世帯
しなかった	議員への刑罰の厳格さ	全く関心がなかった	男性	40代	清水区	20年以上	高等専門学校・短期大学・専修学校	勤め人 (パート含む)	親・子にわたる二世帯世帯
しなかった	政治家を減らす	全く関心がなかった	男性	50代	葵区	20年以上	高校	勤め人 (パート含む)	親・子にわたる二世帯世帯
しなかった	共通ポイントの付与	全く関心がなかった	女性	30代	駿河区	20年以上	高校	無職	親・子にわたる二世帯世帯
しなかった	少子化対策ばかりで子供がいない家庭もしくは大きな子供を持つ世帯は不公平さを感じる	全く関心がなかった	女性	40代	清水区	20年以上	高校	勤め人 (パート含む)	親・子・孫にわたる三世帯世帯
覚えていない	権利ではなく、義務とする(罰則等)	全く関心がなかった	男性	60代以上	葵区	20年以上	大学	その他	親・子にわたる二世帯世帯

投票行動＞選挙への関心＞性別＞年代＞居住区＞静岡市歴＞学歴＞職業＞家族構成でソート

Q8.有権者が選挙に関心を持つためには、どのような取り組みが効果的と考えますか。

投票行動	自由回答	関心	性別	年代	居住区	静岡市歴	学歴	職業	家族構成
当日投票	投票者側に権利をもつと持てるようにすることや投票をすることで得られる明確な恩恵を与えてしまうこともありだと考えます	非常に関心があった	男性	20代	葵区	1年から3年未満	大学	勤め人 (パート含む)	単身世帯
当日投票	“20代くらいの若い人が政治家とかになってくれれば若者がそいつに投票する 若い人が政治家とかに立候補できるようになって欲しい 立候補するのに金かかりすぎるんじゃないか？”	非常に関心があった	男性	20代	駿河区	3年から10年未満	高校	勤め人 (パート含む)	親・子にわたる二世帯世帯
当日投票	時代にあった施策。まともな候補者。	非常に関心があった	男性	30代	葵区	3年から10年未満	大学	勤め人 (パート含む)	親・子にわたる二世帯世帯
当日投票	オンライン演説	非常に関心があった	男性	30代	葵区	10年から20年未満	大学	勤め人 (パート含む)	親・子にわたる二世帯世帯
当日投票	小学校からの教育。	非常に関心があった	男性	30代	葵区	20年以上	高等専門学校・短期大学・専修学校	自営業	親・子にわたる二世帯世帯
当日投票	“分かりやすい 政策 インターネット投票”	非常に関心があった	男性	30代	駿河区	3年から10年未満	高等専門学校・短期大学・専修学校	勤め人 (パート含む)	親・子・孫にわたる三世帯世帯
当日投票	透明な政治の結果と実績	非常に関心があった	男性	30代	駿河区	3年から10年未満	大学	勤め人 (パート含む)	単身世帯
当日投票	有権者に有益な政策等がある。それを広く知ってもらうためSNS等での発信	非常に関心があった	男性	30代	駿河区	20年以上	高校	勤め人 (パート含む)	親・子にわたる二世帯世帯
当日投票	幼少期からの教育	非常に関心があった	男性	30代	駿河区	20年以上	大学	勤め人 (パート含む)	親・子・孫にわたる三世帯世帯
当日投票	テレビやインターネットで選挙についてもっと報道した方が良いと思う	非常に関心があった	男性	30代	清水区	10年から20年未満	大学	勤め人 (パート含む)	親・子・孫にわたる三世帯世帯
当日投票	アニメでわかりやすいCM、選挙の意味を若い人にも知ってもらえるのでは。	非常に関心があった	男性	30代	清水区	20年以上	高校	勤め人 (パート含む)	親・子にわたる二世帯世帯
当日投票	具体的な地域の問題とその対策を明確にすること	非常に関心があった	男性	30代	清水区	20年以上	大学	勤め人 (パート含む)	親・子にわたる二世帯世帯
当日投票	宣伝	非常に関心があった	男性	40代	葵区	10年から20年未満	大学	勤め人 (パート含む)	親・子にわたる二世帯世帯
当日投票	市や県の身近な問題に市や県がどのように取り組んでいるかを各種メディア(新聞、テレビ、SNS)が広く取る上げることで、地域の問題に有権者が関心を持つようになること。	非常に関心があった	男性	40代	葵区	10年から20年未満	大学院	勤め人 (パート含む)	単身世帯
当日投票	立候補者の声を届けやすくする	非常に関心があった	男性	40代	駿河区	20年以上	大学	勤め人 (パート含む)	親・子にわたる二世帯世帯
当日投票	被選挙人が政策に責任を持ち、誠実に物事を実行する事を監視していくことが大切だと思います。	非常に関心があった	男性	40代	駿河区	20年以上	大学	その他	親・子にわたる二世帯世帯
当日投票	投票日時の延長	非常に関心があった	男性	40代	清水区	3年から10年未満	大学	勤め人 (パート含む)	親・子にわたる二世帯世帯
当日投票	日常生活との関係を明らかにする。断水ときのこととか	非常に関心があった	男性	40代	清水区	10年から20年未満	大学院	勤め人 (パート含む)	単身世帯
当日投票	どのような取り組みを行っても無駄だと思う。	非常に関心があった	男性	40代	清水区	20年以上	高校	勤め人 (パート含む)	親・子・孫にわたる三世帯世帯
当日投票	今の政治への諦め、不信感の払拭	非常に関心があった	男性	50代	葵区	10年から20年未満	大学	勤め人 (パート含む)	親・子にわたる二世帯世帯

投票行動＞選挙への関心＞性別＞年代＞居住区＞静岡市歴＞学歴＞職業＞家族構成でソート

Q8.有権者が選挙に関心を持つためには、どのような取り組みが効果的と考えますか。

投票行動	自由回答	関心	性別	年代	居住区	静岡市歴	学歴	職業	家族構成
当日投票	“もっと地元の事を考える”	非常に関心があった	男性	50代	駿河区	20年以上	高等専門学校・短期大学・専修学校	勤め人 (パート含む)	夫婦のみの一世代家族
当日投票	説明責任持つて	非常に関心があった	男性	50代	駿河区	20年以上	高等専門学校・短期大学・専修学校	勤め人 (パート含む)	夫婦のみの一世代家族
当日投票	選挙で、本当に政治が変わるんだという体験	非常に関心があった	男性	50代	駿河区	20年以上	大学	勤め人 (パート含む)	夫婦のみの一世代家族
当日投票	投票表による効果が、自分の身の回りでどのような影響が出るのか教育やテレビで解説する。	非常に関心があった	男性	50代	清水区	20年以上	高等専門学校・短期大学・専修学校	無職	親・子にわたる二世世代世帯
当日投票	政治家が国民から信頼されてない現在では、国民が選挙に関心を持ってもらうことは無理。まず政治家が信頼たる人物であること。さすれば自然に関心が向くのではないか。	非常に関心があった	男性	60代以上	葵区	20年以上	高校	無職	夫婦のみの一世代家族
当日投票	政策の討論会	非常に関心があった	男性	60代以上	葵区	20年以上	高等専門学校・短期大学・専修学校	無職	親・子にわたる二世世代世帯
当日投票	マニフェストの分かりやすい提示	非常に関心があった	男性	60代以上	葵区	20年以上	大学	勤め人 (パート含む)	夫婦のみの一世代家族
当日投票	選挙に投票するのが国民として重要であることを幼い時から教育する	非常に関心があった	男性	60代以上	葵区	20年以上	大学	勤め人 (パート含む)	親・子にわたる二世世代世帯
当日投票	“本人の主義主張(経済政策)(安全保障政策)(憲法改正の是非)などを具体的に広報する。加えて、人格が良い人の有無”	非常に関心があった	男性	60代以上	葵区	20年以上	大学	無職	夫婦のみの一世代家族
当日投票	教育	非常に関心があった	男性	60代以上	葵区	20年以上	大学	無職	夫婦のみの一世代家族
当日投票	高校教育で選挙について教育するべき	非常に関心があった	男性	60代以上	駿河区	20年以上	大学	勤め人 (パート含む)	夫婦のみの一世代家族
当日投票	自分から積極的に情報を入手する心構え	非常に関心があった	男性	60代以上	駿河区	20年以上	大学	無職	夫婦のみの一世代家族
当日投票	政治家一人ひとりの政治に取り組む姿勢と政治不信の払拭。	非常に関心があった	男性	60代以上	清水区	20年以上	高校	勤め人 (パート含む)	親・子・孫にわたる三世世代世帯
当日投票	政治家がまともになる事	非常に関心があった	男性	60代以上	清水区	20年以上	高校	専業主婦・主夫	夫婦のみの一世代家族
当日投票	少なくともいいのでお金を補助	非常に関心があった	男性	60代以上	清水区	20年以上	高校	無職	夫婦のみの一世代家族
当日投票	ただ一つ、義務化。そして特別な理由がない限り投票しない場合は罰則を設ける。	非常に関心があった	男性	60代以上	清水区	20年以上	高等専門学校・短期大学・専修学校	自営業	夫婦のみの一世代家族
当日投票	政治が身近にあって興味を持つ様に議員、市長等がもっと市民に溶け込んで欲しい。	非常に関心があった	男性	60代以上	清水区	20年以上	大学	無職	親・子にわたる二世世代世帯
当日投票	必ず投票しなければならない工夫	非常に関心があった	男性	60代以上	清水区	20年以上	大学	無職	親・子にわたる二世世代世帯

投票行動＞選挙への関心＞性別＞年代＞居住区＞静岡市歴＞学歴＞職業＞家族構成でソート

Q8.有権者が選挙に関心を持つためには、どのような取り組みが効果的と考えますか。

投票行動	自由回答	関心	性別	年代	居住区	静岡市歴	学歴	職業	家族構成
当日投票	“まずは、年代別の投票率の開示(もっと強く)し、その中で選挙に出馬する人が掲げているmanifestoは もちろん投票率の高い年代に向けてのものが多くと発信する。今、その時の選挙では変わらないが、長い目で見て投票率を上げていき、自分たちの年代に有利なmanifestoを掲げる様な 候補者を増やす。自分たちの代の政治は自分たちが握っていることを認識させる”	非常に関心があった	女性	20代	葵区	10年から20年未満	高校	勤め人 (パート含む)	単身世帯
当日投票	そもそも政治の不正をなくして信頼性を高めること。	非常に関心があった	女性	20代	葵区	20年以上	高等専門学校・短期大学・専修学校	無職	単身世帯
当日投票	身近なことであることを、年少者にも伝えなければならないと感じている	非常に関心があった	女性	40代	葵区	10年から20年未満	高等専門学校・短期大学・専修学校	勤め人 (パート含む)	親・子にわたる二世帯世帯
当日投票	アニメやショートムービーなどでなぜ選挙に関心を持つべきなのかを小さな頃から学べると効果的かなと思います。	非常に関心があった	女性	40代	葵区	20年以上	高等専門学校・短期大学・専修学校	勤め人 (パート含む)	夫婦のみの一世代家族
当日投票	選挙に行って投票したら、何かが変わるという体験が足りないの、そこを教育等で体験させる。	非常に関心があった	女性	40代	葵区	20年以上	大学	勤め人 (パート含む)	親・子にわたる二世帯世帯
当日投票	“選挙そのものについて家族で話題にする。親が誰に投票するかは言わない。”	非常に関心があった	女性	40代	駿河区	10年から20年未満	大学	専業主婦・主夫	親・子にわたる二世帯世帯
当日投票	政治がもっと身近に感じられ、自分たちが国や市を作っていくということを深く認識させる必要がある。学校や職場でももっと楽しく政治に触れる機会があればいい。	非常に関心があった	女性	40代	駿河区	20年以上	大学	勤め人 (パート含む)	親・子にわたる二世帯世帯
当日投票	小さい時から保護者や教師が選挙について自ら行動すること	非常に関心があった	女性	40代	清水区	20年以上	大学	無職	親・子にわたる二世帯世帯
当日投票	幼いときからの教育	非常に関心があった	女性	50代	葵区	20年以上	高校	勤め人 (パート含む)	親・子にわたる二世帯世帯
当日投票	わかりやすい政策	非常に関心があった	女性	50代	清水区	20年以上	高校	勤め人 (パート含む)	親・子にわたる二世帯世帯
当日投票	後援会をたくさんやる	非常に関心があった	女性	50代	清水区	20年以上	高校	自営業	夫婦のみの一世代家族
当日投票	学校など政治、世の中の事に触れる時間を持つ	非常に関心があった	女性	60代以上	葵区	20年以上	高等専門学校・短期大学・専修学校	専業主婦・主夫	夫婦のみの一世代家族
当日投票	小学生からの教育が大事。一票の重みを教えるべき	非常に関心があった	女性	60代以上	葵区	20年以上	高等専門学校・短期大学・専修学校	専業主婦・主夫	夫婦のみの一世代家族
当日投票	自分が投票してもなくても政治は変わらないという思いを持たせてしまうような政治を改革すること。	非常に関心があった	女性	60代以上	葵区	20年以上	大学	自営業	単身世帯
当日投票	候補者の考え政策を若い人が興味を持出るように工夫する	非常に関心があった	女性	60代以上	清水区	20年以上	高校	無職	単身世帯
当日投票	政治家が政治家らしくする。	非常に関心があった	女性	60代以上	清水区	20年以上	高等専門学校・短期大学・専修学校	勤め人 (パート含む)	夫婦のみの一世代家族
当日投票	まずは教育。そして日常で話題にすること。	非常に関心があった	女性	60代以上	清水区	20年以上	大学	無職	夫婦のみの一世代家族

投票行動＞選挙への関心＞性別＞年代＞居住区＞静岡市歴＞学歴＞職業＞家族構成でソート

Q8.有権者が選挙に関心を持つためには、どのような取り組みが効果的と考えますか。

投票行動	自由回答	関心	性別	年代	居住区	静岡市歴	学歴	職業	家族構成
当日投票	ネットをもっと活用すべき	ある程度関心があった	男性	20代	葵区	20年以上	高校	勤め人 (パート含む)	親・子にわたる二世世代世帯
当日投票	ありがたみを感じる	ある程度関心があった	男性	20代	駿河区	10年から20 年未満	大学	自営業	親・子にわたる二世世代世帯
当日投票	政治への信頼回復	ある程度関心があった	男性	30代	葵区	3年から10 年未満	大学	勤め人 (パート含む)	親・子にわたる二世世代世帯
当日投票	お金もらえる	ある程度関心があった	男性	30代	駿河区	10年から20 年未満	大学	勤め人 (パート含む)	夫婦のみの一世代家族
当日投票	政治がクリーンになるべき	ある程度関心があった	男性	40代	葵区	3年から10 年未満	中学校	勤め人 (パート含む)	親・子にわたる二世世代世帯
当日投票	ネット投票	ある程度関心があった	男性	40代	駿河区	20年以上	高等専門学校・短期大学・専修学校	勤め人 (パート含む)	親・子・孫にわたる三世世代世帯
当日投票	優秀な政治家人材の確保	ある程度関心があった	男性	40代	清水区	20年以上	大学	勤め人 (パート含む)	親・子にわたる二世世代世帯
当日投票	投票したら何かもらえる	ある程度関心があった	男性	40代	清水区	20年以上	大学	勤め人 (パート含む)	親・子にわたる二世世代世帯
当日投票	地道な啓蒙活動	ある程度関心があった	男性	50代	葵区	20年以上	高等専門学校・短期大学・専修学校	勤め人 (パート含む)	夫婦のみの一世代家族
当日投票	小さい時からの教育になるのかな。大人になって急に関心を持ってと言われても無理なような気がする。	ある程度関心があった	男性	50代	駿河区	3年から10 年未満	中学校	勤め人 (パート含む)	親・子にわたる二世世代世帯
当日投票	マスコミの報道はネガティブなものばかりで、参政意欲を維持するのが難しい。政治家のあら捜しだけでなく、良い活動を紹介するような報道もあれば政治に監視を持ち、結果として選挙にも関心を持つようになるかもしれない。	ある程度関心があった	男性	50代	駿河区	20年以上	大学	無職	親・子にわたる二世世代世帯
当日投票	“政治家以外の芸能人などが報道すればいいかも。でも報道規制されて、ホントのことは放送されないと思う”	ある程度関心があった	男性	50代	清水区	20年以上	高校	勤め人 (パート含む)	親・子・孫にわたる三世世代世帯
当日投票	マスコミなどの呼びかけと教育現場での選挙に対する対応	ある程度関心があった	男性	50代	清水区	20年以上	高等専門学校・短期大学・専修学校	勤め人 (パート含む)	親・子にわたる二世世代世帯
当日投票	オンライン投票の仕組みを整えること	ある程度関心があった	男性	50代	清水区	20年以上	大学	勤め人 (パート含む)	親・子にわたる二世世代世帯
当日投票	選挙に行くことで自分たちの意見が反映されるということを教育していく。	ある程度関心があった	男性	50代	清水区	20年以上	大学	専業主婦・主夫	親・子・孫にわたる三世世代世帯
当日投票	インターネットで投票ができるようにする	ある程度関心があった	男性	60代以上	葵区	20年以上	高校	勤め人 (パート含む)	単身世帯
当日投票	“政治資金の透明化 マニフェスト実行状況”	ある程度関心があった	男性	60代以上	葵区	20年以上	大学	無職	夫婦のみの一世代家族
当日投票	“選挙ではなく政治に関心を持たなければならない。若者にもっと政治に関心を持つためには、政治と市民生活の関わり合いについての自覚を促す教育が必要。いまの知育偏重教育ではだめ。”	ある程度関心があった	男性	60代以上	葵区	20年以上	大学	無職	夫婦のみの一世代家族
当日投票	候補者の過去の発言	ある程度関心があった	男性	60代以上	駿河区	20年以上	高校	勤め人 (パート含む)	親・子にわたる二世世代世帯
当日投票	学校教育	ある程度関心があった	男性	60代以上	駿河区	20年以上	高校	自営業	親・子にわたる二世世代世帯
当日投票	政治不信の払拭	ある程度関心があった	男性	60代以上	駿河区	20年以上	高校	無職	親・子にわたる二世世代世帯



投票行動＞選挙への関心＞性別＞年代＞居住区＞静岡市歴＞学歴＞職業＞家族構成でソート

Q8.有権者が選挙に関心を持つためには、どのような取り組みが効果的と考えますか。

投票行動	自由回答	関心	性別	年代	居住区	静岡市歴	学歴	職業	家族構成
当日投票	若者が投票するよ字な仕組み 大学構内で不在者投票ができるようにする。	ある程度関心があった	男性	60代以上	清水区	20年以上	高校	無職	夫婦のみの一世代家族
当日投票	投票に行っても変わらないと考えることをやめて有権者が政治を変えていく選択をしないといけないことを子供のころから教育していくこと。	ある程度関心があった	男性	60代以上	清水区	20年以上	高等専門学校・短期大学・専修学校	無職	その他
当日投票	候補者の主張を分かりやすくする。	ある程度関心があった	男性	60代以上	清水区	20年以上	大学	無職	夫婦のみの一世代家族
当日投票	最終的には、個人の人格に帰する問題であるから、どのような取り組みも有効とは思われない。	ある程度関心があった	男性	60代以上	清水区	20年以上	大学院	無職	単身世帯
当日投票	“それぞれの候補者や政党が、有権者の生活にどのような恩恵を与えるつもりなのか、具体的に理解できるよう、わかりやすく説明する。投票の秘密を守りながらも、手軽に投票できるよう、インターネットなども利用する。”	ある程度関心があった	女性	20代	葵区	3年から10年未満	大学	勤め人 (パート含む)	単身世帯
当日投票	若い世代に興味を持たせる取り組み	ある程度関心があった	女性	20代	葵区	3年から10年未満	大学	専業主婦・主夫	親・子にわたる二世世代世帯
当日投票	ネット投票	ある程度関心があった	女性	20代	葵区	20年以上	大学	勤め人 (パート含む)	親・子にわたる二世世代世帯
当日投票	地域の課題を知る機会を作ること。	ある程度関心があった	女性	20代	葵区	20年以上	大学	無職	親・子にわたる二世世代世帯
当日投票	SNSでアピールする	ある程度関心があった	女性	20代	駿河区	1年から3年未満	高校	学生	単身世帯
当日投票	若い人が政治に参加しやすいように、インターネットでの選挙活動や投票を行う	ある程度関心があった	女性	20代	駿河区	20年以上	大学	勤め人 (パート含む)	親・子にわたる二世世代世帯
当日投票	選挙に対する知識を深めるために手軽に勉強できる環境をつくる。 (YouTuberの手を借りたり、アニメを制作してみたり)	ある程度関心があった	女性	20代	清水区	20年以上	高等専門学校・短期大学・専修学校	無職	親・子にわたる二世世代世帯
当日投票	住宅街で呼びかけすぎるとその候補者が嫌いになりそうになるので、スーパーとか大型商業施設で呼びかける	ある程度関心があった	女性	20代	清水区	20年以上	大学	勤め人 (パート含む)	夫婦のみの一世代家族
当日投票	誰が有利とか、そういった情報を出さない	ある程度関心があった	女性	30代	葵区	10年から20年未満	大学	専業主婦・主夫	親・子にわたる二世世代世帯
当日投票	自分の投票により政治が変わる実感があれば選挙の関心が上がると思う。	ある程度関心があった	女性	30代	葵区	20年以上	大学	専業主婦・主夫	夫婦のみの一世代家族
当日投票	“選挙投票しなかった場合、自分にとってどういう未来になるか考える機会があると良い 学校教育にも導入 インターネットで投票できれば、若者の投票率は上がる可能性大”	ある程度関心があった	女性	30代	駿河区	3年から10年未満	高等専門学校・短期大学・専修学校	勤め人 (パート含む)	親・子にわたる二世世代世帯
当日投票	スマホに選挙情報が自動的に表示されるようにする	ある程度関心があった	女性	30代	駿河区	3年から10年未満	大学	専業主婦・主夫	親・子にわたる二世世代世帯
当日投票	オンラインでのやり方を広げていく	ある程度関心があった	女性	30代	駿河区	20年以上	大学	勤め人 (パート含む)	夫婦のみの一世代家族
当日投票	呼びかけ。選挙があることを知らない人もいると思うので。	ある程度関心があった	女性	30代	清水区	3年から10年未満	高等専門学校・短期大学・専修学校	専業主婦・主夫	親・子にわたる二世世代世帯
当日投票	選挙日程、被選挙人をより周知徹底し、被選挙人に興味を持てもらう。	ある程度関心があった	女性	30代	清水区	3年から10年未満	大学	専業主婦・主夫	親・子にわたる二世世代世帯
当日投票	子供のころからの教育が必要	ある程度関心があった	女性	30代	清水区	10年から20年未満	大学	勤め人 (パート含む)	親・子にわたる二世世代世帯

投票行動＞選挙への関心＞性別＞年代＞居住区＞静岡市歴＞学歴＞職業＞家族構成でソート

Q8.有権者が選挙に関心を持つためには、どのような取り組みが効果的と考えますか。

投票行動	自由回答	関心	性別	年代	居住区	静岡市歴	学歴	職業	家族構成
当日投票	学校教育で擬似選挙をやる	ある程度関心があった	女性	30代	清水区	10年から20年未満	大学	勤め人 (パート含む)	親・子にわたる二世帯世帯
当日投票	自分の生活に関係あることを実感する	ある程度関心があった	女性	30代	清水区	20年以上	大学	勤め人 (パート含む)	親・子にわたる二世帯世帯
当日投票	任期中に選挙時の公約がどれくらい達成されたかを追跡して情報をまとめるサイトなど	ある程度関心があった	女性	40代	葵区	3年から10年未満	大学院	自営業	親・子にわたる二世帯世帯
当日投票	候補者と投票者の距離	ある程度関心があった	女性	40代	葵区	20年以上	高校	その他	親・子・孫にわたる三世帯世帯
当日投票	わかりやすい政策	ある程度関心があった	女性	40代	葵区	20年以上	高等専門学校・短期大学・専修学校	専業主婦・主夫	夫婦のみの一世代家族
当日投票	“前問でも回答したが、ドラマだと入りやすい。もともと投票をしていたが、「エルピス」は選挙の大切さを身をもって実感できるドラマだったので、周りに進めたが、みた人は全員、義務教育でこのドラマを見るようにした方がいいと言ったくらいだった。また、ロシア情勢等を選挙と絡めて伝えることで、どれだけ選挙が大事なかわかるようにSNSやYouTube、Netflix等でドラマを制作するのがわかりやすいと思う。”	ある程度関心があった	女性	40代	駿河区	3年から10年未満	大学	勤め人 (パート含む)	単身世帯
当日投票	生活に直結して何かが変わる事を知らしめる	ある程度関心があった	女性	40代	駿河区	10年から20年未満	大学	勤め人 (パート含む)	夫婦のみの一世代家族
当日投票	学校や家庭で子供のころから選挙に関心を持ってもらうように教育する	ある程度関心があった	女性	40代	清水区	20年以上	高等専門学校・短期大学・専修学校	専業主婦・主夫	親・子にわたる二世帯世帯
当日投票	若者にも自分事だと思える政策をわかりやすく説明してほしい	ある程度関心があった	女性	40代	清水区	20年以上	高等専門学校・短期大学・専修学校	無職	親・子にわたる二世帯世帯
当日投票	有権者が選挙に行くことがどれほど大切で意味があるかを小学生の頃から教える。	ある程度関心があった	女性	50代	葵区	10年から20年未満	大学	勤め人 (パート含む)	親・子にわたる二世帯世帯
当日投票	インターネット投票や平日でも気軽に投票できるようになれば若者の投票率もあがるのではないと思う	ある程度関心があった	女性	50代	葵区	20年以上	中学校	専業主婦・主夫	親・子にわたる二世帯世帯
当日投票	“誰もがわかりやすい政策等の記述 絶対に出来る政策や事柄を書いて欲しい その時限りではなく”	ある程度関心があった	女性	50代	葵区	20年以上	高校	勤め人 (パート含む)	夫婦のみの一世代家族
当日投票	SNSの利用	ある程度関心があった	女性	50代	葵区	20年以上	高校	専業主婦・主夫	親・子にわたる二世帯世帯
当日投票	投票したらポイントや指定のゴミ袋が貰えたら行くひとが増えるのではないかな	ある程度関心があった	女性	50代	葵区	20年以上	高校	専業主婦・主夫	親・子にわたる二世帯世帯
当日投票	政治家の日頃の活動がわかること	ある程度関心があった	女性	50代	葵区	20年以上	高等専門学校・短期大学・専修学校	専業主婦・主夫	親・子にわたる二世帯世帯
当日投票	“成人する前からの教育、意識付け かつての当選者に関して、その当選者になったからこう変わったと言う業績をもっとよく知れば、投票の大切さを知るきっかけになり、一票入れようという気になるかも。”	ある程度関心があった	女性	50代	葵区	20年以上	高等専門学校・短期大学・専修学校	専業主婦・主夫	親・子にわたる二世帯世帯
当日投票	身近に感じられるようにしたい。	ある程度関心があった	女性	50代	駿河区	20年以上	高校	勤め人 (パート含む)	夫婦のみの一世代家族

投票行動＞選挙への関心＞性別＞年代＞居住区＞静岡市歴＞学歴＞職業＞家族構成でソート

Q8.有権者が選挙に関心を持つためには、どのような取り組みが効果的と考えますか。

投票行動	自由回答	関心	性別	年代	居住区	静岡市歴	学歴	職業	家族構成
当日投票	日頃から政治に関心を持つ	ある程度関心があった	女性	50代	駿河区	20年以上	高等専門学校・短期大学・専修学校	勤め人 (パート含む)	親・子・孫にわたる三世代世帯
当日投票	スーパーなどのサッカー台の前に候補者の政策などを書いたポスターをはる	ある程度関心があった	女性	50代	駿河区	20年以上	高等専門学校・短期大学・専修学校	専業主婦・主夫	夫婦のみの一世代家族
当日投票	“TVを見ない人、新聞をとってない人もいるのでネットニュースでも詳しく情報を流す”	ある程度関心があった	女性	50代	清水区	20年以上	高校	勤め人 (パート含む)	夫婦のみの一世代家族
当日投票	“インターネットで投票。時代に合わせる。”	ある程度関心があった	女性	50代	清水区	20年以上	高校	専業主婦・主夫	親・子にわたる二世代世帯
当日投票	投票した人に、何か特典を与える。	ある程度関心があった	女性	60代以上	葵区	20年以上	高校	勤め人 (パート含む)	夫婦のみの一世代家族
当日投票	自身の住む地域や国に関して無関心でいてはいけないこと、選挙は地域や国の方向性を決めていく手段の一つであると早い段階での教育	ある程度関心があった	女性	60代以上	葵区	20年以上	高校	専業主婦・主夫	夫婦のみの一世代家族
当日投票	当選するまでは 頭を下げているのに 当選したとたんに自分の事しか考えなくなる人ばかり 所詮お金に困った事がない人が考えている政策にほとんどあきれている。誰がやっても変わらないから 無関心になる	ある程度関心があった	女性	60代以上	葵区	20年以上	高校	専業主婦・主夫	夫婦のみの一世代家族
当日投票	候補者の主張をまとめたものを各家庭にくばる。	ある程度関心があった	女性	60代以上	葵区	20年以上	大学	勤め人 (パート含む)	夫婦のみの一世代家族
当日投票	地域を回る	ある程度関心があった	女性	60代以上	駿河区	20年以上	高校	専業主婦・主夫	夫婦のみの一世代家族
当日投票	質の高い魅力ある政治家が出てくる事	ある程度関心があった	女性	60代以上	駿河区	20年以上	大学	勤め人 (パート含む)	その他
当日投票	政治家が、ちゃんとしてくれること。	ある程度関心があった	女性	60代以上	清水区	20年以上	高校	勤め人 (パート含む)	夫婦のみの一世代家族
当日投票	義務教育の過程での周知	ある程度関心があった	女性	60代以上	清水区	20年以上	高校	専業主婦・主夫	夫婦のみの一世代家族
当日投票	“有権者が中学生頃から学校教育に取り組むことで政治への関心をあつめること。”	ある程度関心があった	女性	60代以上	清水区	20年以上	高等専門学校・短期大学・専修学校	専業主婦・主夫	夫婦のみの一世代家族
当日投票	中学位から、選挙について学校で教えていくこと	ある程度関心があった	女性	60代以上	清水区	20年以上	大学	勤め人 (パート含む)	単身世帯
当日投票	政治への信頼回復	あまり関心がなかった	男性	30代	葵区	3年から10年未満	大学	勤め人 (パート含む)	親・子にわたる二世代世帯
当日投票	インターネット投票	あまり関心がなかった	男性	30代	葵区	10年から20年未満	大学院	勤め人 (パート含む)	親・子にわたる二世代世帯
当日投票	生活が豊かになればよい	あまり関心がなかった	男性	40代	駿河区	10年から20年未満	大学	勤め人 (パート含む)	単身世帯
当日投票	有権者が政治を自分のこととして関心を持つ	あまり関心がなかった	男性	40代	駿河区	20年以上	高校	勤め人 (パート含む)	親・子にわたる二世代世帯
当日投票	ネットでの配信	あまり関心がなかった	男性	40代	駿河区	20年以上	高等専門学校・短期大学・専修学校	勤め人 (パート含む)	親・子にわたる二世代世帯

投票行動＞選挙への関心＞性別＞年代＞居住区＞静岡市歴＞学歴＞職業＞家族構成でソート

Q8.有権者が選挙に関心を持つためには、どのような取り組みが効果的と考えますか。

投票行動	自由回答	関心	性別	年代	居住区	静岡市歴	学歴	職業	家族構成
当日投票	芸能人が自分の意見をテレビでいう。アメリカのように。	あまり関心がなかった	男性	50代	清水区	20年以上	高校	勤め人 (パート含む)	親・子にわたる二世代世帯
当日投票	街での演説	あまり関心がなかった	女性	20代	葵区	20年以上	高校	勤め人 (パート含む)	単身世帯
当日投票	政治家が変わらないと無理、未来のない老人がやってるうちは関心なんて持たれない、若者にむけたメッセージが少ない	あまり関心がなかった	女性	20代	駿河区	3年から10年未満	大学	専業主婦・主夫	夫婦のみの一世代家族
当日投票	政治家がまともきなる	あまり関心がなかった	女性	20代	清水区	20年以上	高等専門学校・短期大学・専修学校	勤め人 (パート含む)	夫婦のみの一世代家族
当日投票	SNSなど身近なツールを活用してほしい	あまり関心がなかった	女性	30代	駿河区	1年から3年未満	大学	勤め人 (パート含む)	親・子にわたる二世代世帯
当日投票	アニメや漫画で理解できるようにしてくれるとわかりやすいかもしれない	あまり関心がなかった	女性	30代	駿河区	3年から10年未満	高校	勤め人 (パート含む)	親・子・孫にわたる三世代世帯
当日投票	もっとわかりやすい言葉でいろいろなことを伝える	あまり関心がなかった	女性	30代	駿河区	20年以上	高等専門学校・短期大学・専修学校	無職	夫婦のみの一世代家族
当日投票	SNS	あまり関心がなかった	女性	30代	清水区	10年から20年未満	高校	勤め人 (パート含む)	親・子・孫にわたる三世代世帯
当日投票	ネットで紹介CMとして流してみる	あまり関心がなかった	女性	30代	清水区	20年以上	高校	勤め人 (パート含む)	親・子にわたる二世代世帯
当日投票	“選挙に行ったらポイントがたまり 何かに利用できるようにする”	あまり関心がなかった	女性	50代	葵区	20年以上	高等専門学校・短期大学・専修学校	勤め人 (パート含む)	親・子にわたる二世代世帯
当日投票	公約を守る	あまり関心がなかった	女性	60代以上	葵区	20年以上	高校	無職	単身世帯
当日投票	“教育の一環とする 参加するメリットをつける”	全く関心がなかった	女性	20代	葵区	10年から20年未満	大学	学生	親・子にわたる二世代世帯
期日前投票	罰金制	非常に関心があった	男性	20代	葵区	20年以上	高校	勤め人 (パート含む)	親・子にわたる二世代世帯
期日前投票	“若者と年寄りの1票の格差をなくす。もしくは年寄りの年齢を80歳までにするとかエンドを決める。仮に、若者が全員選挙に行ったとしても、年寄りの人数の方が多く、勝てない故に、若者は選挙に行かないし、候補者は年寄りを優遇する施策を謳わざるを得ない。今の若者は、本当に頭が良い、考える力もある、だから負け戦の選挙には関心を持たないし、行く意味もないと考えていると思う。”	非常に関心があった	男性	30代	葵区	1年から3年未満	大学	勤め人 (パート含む)	親・子にわたる二世代世帯
期日前投票	“若年層と高齢層の1票の格差をなくす。若年層は15歳から投票可能にし、高齢層は70歳までにする。今のままでは、仮に若年層が選挙に行ったとしても、高齢層の方が母数が多いので、若年層の意見が反映され辛く、民主主義が崩壊している。”	非常に関心があった	男性	30代	葵区	1年から3年未満	大学	勤め人 (パート含む)	親・子にわたる二世代世帯
期日前投票	その候補を選んだことによる実生活で感じることのできる違い、変化が知りたい。	非常に関心があった	男性	30代	葵区	10年から20年未満	大学	勤め人 (パート含む)	単身世帯
期日前投票	SNSやインターネットで工夫して情報をのせれば効果的かも	非常に関心があった	男性	30代	清水区	20年以上	大学	勤め人 (パート含む)	親・子にわたる二世代世帯
期日前投票	罰金制度	非常に関心があった	男性	50代	葵区	20年以上	大学	勤め人 (パート含む)	親・子にわたる二世代世帯

投票行動＞選挙への関心＞性別＞年代＞居住区＞静岡市歴＞学歴＞職業＞家族構成でソート

Q8.有権者が選挙に関心を持つためには、どのような取り組みが効果的と考えますか。

投票行動	自由回答	関心	性別	年代	居住区	静岡市歴	学歴	職業	家族構成
期日前投票	“小中高を通しての一貫した教育出てたので、国民と政治の関わりや、民主主義に関しての理解を深める。同時に投票しない者に対しては罰則を適用する。”	非常に関心があった	男性	50代	駿河区	20年以上	大学	勤め人 (パート含む)	親・子にわたる二世世代世帯
期日前投票	“義務化 落選させたい人に投票できるようにする”	非常に関心があった	男性	50代	清水区	20年以上	高校	勤め人 (パート含む)	親・子にわたる二世世代世帯
期日前投票	子供のころからの教育	非常に関心があった	男性	50代	清水区	20年以上	高等専門学校・短期大学・専修学校	勤め人 (パート含む)	夫婦のみの一世代家族
期日前投票	投票に行ったら、ポイント付与	非常に関心があった	男性	50代	清水区	20年以上	高等専門学校・短期大学・専修学校	勤め人 (パート含む)	親・子・孫にわたる三世世代世帯
期日前投票	候補者による公開討論会をテレビ中継する。	非常に関心があった	男性	60代以上	駿河区	20年以上	大学院	無職	夫婦のみの一世代家族
期日前投票	どんなことをしてほしいか、ネットで意見を簡単に出せるようにする。議員さんという立場がまだまだ遠い存在で、自分たちの声はどうせ聞いてもらえないと思ってしまふから。	非常に関心があった	女性	30代	葵区	3年から10年未満	大学	専業主婦・主夫	親・子にわたる二世世代世帯
期日前投票	自分の今の生活に関わる政治の政策に教務を自分で持つ、疑問を持つこと	非常に関心があった	女性	30代	駿河区	1年から3年未満	大学院	自営業	親・子・孫にわたる三世世代世帯
期日前投票	“投票所が分からない大人が多い。投票所を知ってもらおう。”	非常に関心があった	女性	30代	清水区	20年以上	高校	勤め人 (パート含む)	親・子・孫にわたる三世世代世帯
期日前投票	朝の時間帯にニュースで放送。学校でも教える機会があるといい。	非常に関心があった	女性	40代	清水区	3年から10年未満	高校	専業主婦・主夫	親・子にわたる二世世代世帯
期日前投票	現在の市民の生活の不満に対し 的確にアピールしてくれると分かり易い	非常に関心があった	女性	60代以上	葵区	10年から20年未満	大学	無職	単身世帯
期日前投票	テレビ放送などで、もっと紹介する	非常に関心があった	女性	60代以上	駿河区	3年から10年未満	高校	無職	親・子・孫にわたる三世世代世帯
期日前投票	学校の授業での学習	非常に関心があった	女性	60代以上	駿河区	20年以上	高校	専業主婦・主夫	親・子にわたる二世世代世帯
期日前投票	“SNSなど、有権者の目に触れる機会を増やす。気になる公約があれば投票してみようと思うはず。”	ある程度関心があった	男性	20代	駿河区	20年以上	大学	勤め人 (パート含む)	親・子にわたる二世世代世帯
期日前投票	投票者に何らかのポイントなど付与	ある程度関心があった	男性	30代	葵区	1年から3年未満	大学	勤め人 (パート含む)	親・子にわたる二世世代世帯
期日前投票	どこでも気軽に投票できるシステム	ある程度関心があった	男性	30代	葵区	20年以上	大学	勤め人 (パート含む)	親・子にわたる二世世代世帯
期日前投票	スマホで投票できるように	ある程度関心があった	男性	30代	葵区	20年以上	大学	勤め人 (パート含む)	親・子・孫にわたる三世世代世帯
期日前投票	インターネットを利用していつどの時間でも投票がてきる	ある程度関心があった	男性	30代	清水区	10年から20年未満	大学	勤め人 (パート含む)	親・子にわたる二世世代世帯
期日前投票	ネット投票	ある程度関心があった	男性	40代	駿河区	10年から20年未満	大学	勤め人 (パート含む)	単身世帯
期日前投票	関心のない人は何をやっても関心はないので、関心がある人が気軽に投票しやすいインターネット投票などを新たに始めてみてはと思います。	ある程度関心があった	男性	40代	駿河区	20年以上	高等専門学校・短期大学・専修学校	勤め人 (パート含む)	親・子にわたる二世世代世帯
期日前投票	投票しない人に増税をかす。	ある程度関心があった	男性	40代	清水区	20年以上	大学院	無職	親・子にわたる二世世代世帯

投票行動＞選挙への関心＞性別＞年代＞居住区＞静岡市歴＞学歴＞職業＞家族構成でソート

Q8.有権者が選挙に関心を持つためには、どのような取り組みが効果的と考えますか。

投票行動	自由回答	関心	性別	年代	居住区	静岡市歴	学歴	職業	家族構成
期日前投票	“選挙期間に色々な催し すべき”	ある程度関心があった	男性	50代	葵区	1年から3年未満	大学	勤め人 (パート含む)	親・子にわたる二世代世帯
期日前投票	投票することで利益が目に見えるようにする	ある程度関心があった	男性	50代	駿河区	20年以上	大学	勤め人 (パート含む)	夫婦のみの一世代家族
期日前投票	?偽りのない政治	ある程度関心があった	男性	50代	清水区	20年以上	高校	無職	単身世帯
期日前投票	インターネット投票が行われるようになれば、若者は投票してくれるのでは	ある程度関心があった	男性	50代	清水区	20年以上	大学	自営業	夫婦のみの一世代家族
期日前投票	インターネット投票など気軽に選挙できること	ある程度関心があった	男性	50代	清水区	20年以上	大学	自営業	親・子にわたる二世代世帯
期日前投票	個々の自己判断に委ねる。関心を持たない人には、効果的な取り組み等、不必要。	ある程度関心があった	男性	60代以上	葵区	20年以上	大学	勤め人 (パート含む)	単身世帯
期日前投票	インターネットでの情報収集	ある程度関心があった	男性	60代以上	清水区	20年以上	大学	無職	親・子にわたる二世代世帯
期日前投票	若い世代への発信	ある程度関心があった	女性	20代	葵区	3年から10年未満	大学	勤め人 (パート含む)	単身世帯
期日前投票	出馬者の特徴や政治の方向性など人目でみくらべやすいようなページの作成やネット投票などにより投票の利便性を高めた方がいいのではないかと勝手ながらに思っています。	ある程度関心があった	女性	20代	駿河区	10年から20年未満	高等専門学校・短期大学・専修学校	勤め人 (パート含む)	親・子・孫にわたる三世代世帯
期日前投票	どのような政策を掲げていた人が選挙で今まで選ばれて、実際にどのような活動を行なったかを義務教育で教えて欲しい。	ある程度関心があった	女性	20代	駿河区	20年以上	大学院	勤め人 (パート含む)	親・子にわたる二世代世帯
期日前投票	ネット等で情報が得られる	ある程度関心があった	女性	30代	葵区	20年以上	大学	専業主婦・主夫	親・子にわたる二世代世帯
期日前投票	当事者意識を高める	ある程度関心があった	女性	40代	駿河区	10年から20年未満	高校	専業主婦・主夫	夫婦のみの一世代家族
期日前投票	芸能人を使う	ある程度関心があった	女性	50代	葵区	20年以上	高校	勤め人 (パート含む)	親・子にわたる二世代世帯
期日前投票	“マニフェストの実行 口ばかりでいいことばかり言うが、実行に移せてない人がほとんど”	ある程度関心があった	女性	50代	葵区	20年以上	高等専門学校・短期大学・専修学校	勤め人 (パート含む)	単身世帯
期日前投票	小中学生対象に出前授業	ある程度関心があった	女性	50代	駿河区	20年以上	高校	勤め人 (パート含む)	夫婦のみの一世代家族
期日前投票	選挙を身近なものにする	ある程度関心があった	女性	60代以上	葵区	20年以上	高等専門学校・短期大学・専修学校	専業主婦・主夫	夫婦のみの一世代家族
期日前投票	比較できるような一覧をつくる。	あまり関心がなかった	男性	30代	葵区	3年から10年未満	大学	勤め人 (パート含む)	夫婦のみの一世代家族
期日前投票	行きたくなる環境作り！	あまり関心がなかった	男性	30代	葵区	20年以上	大学	勤め人 (パート含む)	夫婦のみの一世代家族
期日前投票	地域密着	あまり関心がなかった	男性	30代	駿河区	20年以上	高校	勤め人 (パート含む)	単身世帯
期日前投票	政策に対する考え方のグラフ化	あまり関心がなかった	男性	30代	清水区	10年から20年未満	大学	勤め人 (パート含む)	親・子にわたる二世代世帯
期日前投票	まともな政治家が現れる	あまり関心がなかった	男性	40代	清水区	20年以上	大学院	勤め人 (パート含む)	親・子にわたる二世代世帯
期日前投票	“テレビやインターネットで最大限の情報提供 ”	あまり関心がなかった	男性	60代以上	駿河区	20年以上	大学	勤め人 (パート含む)	単身世帯

投票行動＞選挙への関心＞性別＞年代＞居住区＞静岡市歴＞学歴＞職業＞家族構成でソート

Q8.有権者が選挙に関心を持つためには、どのような取り組みが効果的と考えますか。

投票行動	自由回答	関心	性別	年代	居住区	静岡市歴	学歴	職業	家族構成
期日前投票	市民の為に印象に残るような活動をする事	あまり関心がなかった	女性	40代	清水区	3年から10年未満	高校	勤め人 (パート含む)	夫婦のみの一世代家族
期日前投票	身近な場所に投票所を設置したり、特典をつける	あまり関心がなかった	女性	50代	清水区	20年以上	高等専門学校・短期大学・専修学校	勤め人 (パート含む)	親・子・孫にわたる三世代世帯
期日前投票	演説	あまり関心がなかった	女性	60代以上	葵区	1年から3年未満	高校	無職	単身世帯
期日前投票	当たり前なことを当たり前にやってくれ、	全く関心がなかった	男性	30代	葵区	20年以上	大学	勤め人 (パート含む)	夫婦のみの一世代家族
期日前投票	国民のためにしっかりやってくれる人にしてほしい	全く関心がなかった	男性	30代	清水区	20年以上	高校	勤め人 (パート含む)	単身世帯
期日前投票	もっと人前に顔を出して認知度を増やす	全く関心がなかった	男性	30代	清水区	20年以上	大学	勤め人 (パート含む)	親・子・孫にわたる三世代世帯
不在者投票	公約や焦点となる課題等を立候補者がどういうスタンスなのかを表で見れると、より分かりやすく投票が容易になると思う。	ある程度関心があった	男性	40代	駿河区	10年から20年未満	高等専門学校・短期大学・専修学校	自営業	親・子にわたる二世代世帯
不在者投票	自分自身に起きていることを具体化する	ある程度関心があった	女性	50代	駿河区	20年以上	高校	勤め人 (パート含む)	単身世帯
不在者投票	家庭で選挙や政治についての会話を幼い頃からする	ある程度関心があった	女性	50代	清水区	20年以上	大学	専業主婦・主夫	夫婦のみの一世代家族
不在者投票	投票に来たら、1人一つお菓子くれる。	ある程度関心があった	女性	60代以上	駿河区	20年以上	高等専門学校・短期大学・専修学校	専業主婦・主夫	夫婦のみの一世代家族
しなかった	有権者との触れ合い	非常に関心があった	男性	30代	清水区	20年以上	大学	勤め人 (パート含む)	親・子にわたる二世代世帯
しなかった	候補者の質の向上	非常に関心があった	男性	60代以上	葵区	20年以上	大学	勤め人 (パート含む)	夫婦のみの一世代家族
しなかった	きちんと行ったことを守る人が選挙に出ること。横柄な態度ばかり取らないこと。上に立つ人間なんだから、もっと言葉遣い等謙虚さを持つこと。	非常に関心があった	女性	20代	清水区	10年から20年未満	高等専門学校・短期大学・専修学校	その他	その他
しなかった	わかりやすく	非常に関心があった	女性	30代	駿河区	20年以上	中学校	勤め人 (パート含む)	親・子にわたる二世代世帯
しなかった	選挙のメリットが感じられるようにしてほしい	非常に関心があった	女性	50代	葵区	20年以上	高校	専業主婦・主夫	親・子にわたる二世代世帯
しなかった	“誰がやっても変わらない”というのをどうにかする 安芸高田市の市長みたいな	ある程度関心があった	男性	20代	清水区	1年未満	大学院	勤め人 (パート含む)	単身世帯
しなかった	学校から始める	ある程度関心があった	男性	30代	葵区	20年以上	高校	勤め人 (パート含む)	単身世帯
しなかった	現職者なら以前マニフェストで掲げたことをどの程度達成できたのかを示して欲しい。その他の人は他党の批判ではなくやること、できることを示して欲しい。	ある程度関心があった	男性	30代	清水区	20年以上	大学	勤め人 (パート含む)	親・子・孫にわたる三世代世帯
しなかった	選挙により生活がよくなる実感ができなければ変わらないと思う	ある程度関心があった	男性	40代	葵区	20年以上	高校	勤め人 (パート含む)	親・子にわたる二世代世帯

投票行動＞選挙への関心＞性別＞年代＞居住区＞静岡市歴＞学歴＞職業＞家族構成でソート

Q8.有権者が選挙に関心を持つためには、どのような取り組みが効果的と考えますか。

投票行動	自由回答	関心	性別	年代	居住区	静岡市歴	学歴	職業	家族構成
しなかった	生活でいっぱいの人も多いので日用品の配布など	ある程度関心があった	男性	40代	駿河区	10年から20年未満	高校	自営業	夫婦のみの一世代家族
しなかった	知らなければやらないので、知る機会があればいいと思う。	ある程度関心があった	女性	20代	葵区	10年から20年未満	大学	無職	親・子にわたる二世世代世帯
しなかった	選挙運動の挨拶の他に、若者でも見れるSNSに親しみやすいような投稿や、政治についてのわかりやすい投稿をしてくれること	ある程度関心があった	女性	20代	清水区	20年以上	高等専門学校・短期大学・専修学校	勤め人 (パート含む)	親・子にわたる二世世代世帯
しなかった	選挙に行くのは土日しかやってないから気軽にネットでできれば嬉しい	ある程度関心があった	女性	30代	葵区	20年以上	大学	勤め人 (パート含む)	親・子にわたる二世世代世帯
しなかった	オンライン投票	ある程度関心があった	女性	40代	駿河区	20年以上	大学	勤め人 (パート含む)	親・子にわたる二世世代世帯
しなかった	具体的な取り組みや実績を知りたい。どう良くしていくのか具体的に知る機会を設けるなどしたらいいと考えます。	ある程度関心があった	女性	50代	葵区	20年以上	高等専門学校・短期大学・専修学校	勤め人 (パート含む)	夫婦のみの一世代家族
しなかった	テレビCMで流す。	ある程度関心があった	女性	60代以上	葵区	20年以上	高校	無職	親・子・孫にわたる三世世代世帯
しなかった	日本を変えるべき	あまり関心がなかった	男性	20代	清水区	1年から3年未満	大学	勤め人 (パート含む)	単身世帯
しなかった	意味のあることをする	あまり関心がなかった	男性	20代	清水区	20年以上	高校	自営業	親・子にわたる二世世代世帯
しなかった	誰がどのような政策を打ち出しているかが簡単に比較できるサイトがあるといいと思う。	あまり関心がなかった	男性	20代	清水区	20年以上	大学	勤め人 (パート含む)	親・子・孫にわたる三世世代世帯
しなかった	現在の政治家が国民の為に努力すること	あまり関心がなかった	男性	30代	葵区	20年以上	高校	勤め人 (パート含む)	親・子にわたる二世世代世帯
しなかった	“投票する事のメリットを大きくする 例えば投票したら粗品を渡すみたいな”	あまり関心がなかった	男性	30代	駿河区	3年から10年未満	大学	勤め人 (パート含む)	単身世帯
しなかった	ネット	あまり関心がなかった	男性	40代	駿河区	3年から10年未満	大学	勤め人 (パート含む)	親・子にわたる二世世代世帯
しなかった	もっと身近にSNSとかネット投票とかあったら、関心を持てると思います。	あまり関心がなかった	男性	40代	駿河区	10年から20年未満	大学	自営業	単身世帯
しなかった	政治に興味を持たせる。政治系の動画の拡散	あまり関心がなかった	男性	40代	駿河区	20年以上	大学	勤め人 (パート含む)	親・子にわたる二世世代世帯
しなかった	議員をボランティアにする。	あまり関心がなかった	男性	40代	清水区	20年以上	大学	勤め人 (パート含む)	親・子にわたる二世世代世帯
しなかった	地域密着	あまり関心がなかった	男性	50代	駿河区	20年以上	中学校	勤め人 (パート含む)	単身世帯
しなかった	子育て支援	あまり関心がなかった	男性	50代	駿河区	20年以上	高等専門学校・短期大学・専修学校	勤め人 (パート含む)	親・子にわたる二世世代世帯
しなかった	政治家への信頼感の回復	あまり関心がなかった	男性	50代	清水区	20年以上	大学	勤め人 (パート含む)	夫婦のみの一世代家族
しなかった	候補者の意見を明確にする	あまり関心がなかった	男性	60代以上	葵区	1年から3年未満	大学	勤め人 (パート含む)	夫婦のみの一世代家族
しなかった	例えば、子育て支援に関する政策があれば、子育てしている人が集まる場所にチラシを配るなど、該当する人がいる場所にそれぞれの政策を伝えていくことが効果的なのではないかと思います。	あまり関心がなかった	女性	20代	葵区	1年から3年未満	大学	専業主婦・主夫	親・子にわたる二世世代世帯



投票行動＞選挙への関心＞性別＞年代＞居住区＞静岡市歴＞学歴＞職業＞家族構成でソート

Q8.有権者が選挙に関心を持つためには、どのような取り組みが効果的と考えますか。

投票行動	自由回答	関心	性別	年代	居住区	静岡市歴	学歴	職業	家族構成
しなかった	選挙に行くことでどのような効果が得られるのか、行ったことにより変えられる施策の具体案等をもっと分かりやすく提示して欲しい	あまり関心がなかった	女性	20代	葵区	3年から10年未満	大学	勤め人 (パート含む)	単身世帯
しなかった	学校の授業で取り扱う	あまり関心がなかった	女性	20代	駿河区	1年から3年未満	大学	学生	単身世帯
しなかった	インターネット等(マイナンバーを利用するなどして)、投票場所にまでいかなくても、どこにいても投票出来るようにしたら自分のような世代の投票率は上がると思う	あまり関心がなかった	女性	20代	駿河区	20年以上	高校	勤め人 (パート含む)	親・子・孫にわたる三世帯世帯
しなかった	インターネットを使う	あまり関心がなかった	女性	20代	清水区	20年以上	高校	勤め人 (パート含む)	親・子にわたる二世帯世帯
しなかった	ネットで投票出来たり候補者などがまとめて分かるサイト。	あまり関心がなかった	女性	20代	清水区	20年以上	高等専門学校・短期大学・専修学校	無職	親・子にわたる二世帯世帯
しなかった	ネット配信でのアピール	あまり関心がなかった	女性	30代	葵区	20年以上	高校	勤め人 (パート含む)	親・子にわたる二世帯世帯
しなかった	投票しやすい場所にする	あまり関心がなかった	女性	30代	清水区	1年未満	高等専門学校・短期大学・専修学校	勤め人 (パート含む)	単身世帯
しなかった	選挙がもっと分かりやすく情報が知れる場があればいい	あまり関心がなかった	女性	30代	清水区	20年以上	大学	勤め人 (パート含む)	親・子にわたる二世帯世帯
しなかった	インターネット投票ができるようになれば、もう少し投票率が上がると感じます。(特に若い人たち。)	あまり関心がなかった	女性	40代	駿河区	3年から10年未満	高等専門学校・短期大学・専修学校	勤め人 (パート含む)	夫婦のみの一世代家族
しなかった	投票に行く分かりやすいメリットがあればいい	あまり関心がなかった	女性	40代	清水区	10年から20年未満	大学	勤め人 (パート含む)	親・子にわたる二世帯世帯
しなかった	自分たちの生活に直結してる実感があれば興味が湧く	あまり関心がなかった	女性	50代	葵区	20年以上	大学	自営業	親・子にわたる二世帯世帯
しなかった	人柄がわかること	あまり関心がなかった	女性	50代	駿河区	3年から10年未満	高校	勤め人 (パート含む)	単身世帯
しなかった	ちょっとした謝礼制度	あまり関心がなかった	女性	60代以上	葵区	20年以上	高校	勤め人 (パート含む)	その他
しなかった	子供の時から教育	あまり関心がなかった	女性	60代以上	駿河区	20年以上	高校	無職	親・子にわたる二世帯世帯
しなかった	投票に値する候補者が出馬すること	あまり関心がなかった	女性	60代以上	駿河区	20年以上	大学	自営業	親・子にわたる二世帯世帯
しなかった	きっちり政治をしてもらうこと	全く関心がなかった	男性	20代	葵区	3年から10年未満	大学	学生	親・子にわたる二世帯世帯
しなかった	口だけで終わらせないようにして欲しいです。	全く関心がなかった	男性	30代	葵区	20年以上	高等専門学校・短期大学・専修学校	自営業	夫婦のみの一世代家族
しなかった	特典	全く関心がなかった	男性	30代	駿河区	20年以上	高等専門学校・短期大学・専修学校	勤め人 (パート含む)	親・子にわたる二世帯世帯
しなかった	有権者から何らかの方法で、億万長者を出す	全く関心がなかった	男性	30代	駿河区	20年以上	大学	勤め人 (パート含む)	単身世帯

投票行動＞選挙への関心＞性別＞年代＞居住区＞静岡市歴＞学歴＞職業＞家族構成でソート

Q8.有権者が選挙に関心を持つためには、どのような取り組みが効果的と考えますか。

投票行動	自由回答	関心	性別	年代	居住区	静岡市歴	学歴	職業	家族構成
しなかった	政治家の給料を、サラリーマンの平均と同じにすれば、本当に国を変えたいと思う人がやれると思う	全く関心がなかった	男性	40代	葵区	20年以上	高校	勤め人 (パート含む)	親・子にわたる二世世代世帯
しなかった	“インターネットからも手軽に投票できる仕組みを作ってもらえると、効果的だと思います。投票所に行かないといけなのは、かなりの手間です。”	全く関心がなかった	男性	40代	駿河区	20年以上	中学校	無職	親・子にわたる二世世代世帯
しなかった	わかりやすくする	全く関心がなかった	男性	40代	清水区	10年から20年未満	高校	勤め人 (パート含む)	親・子にわたる二世世代世帯
しなかった	メディアをうまく使う	全く関心がなかった	男性	40代	清水区	20年以上	高校	無職	親・子にわたる二世世代世帯
しなかった	議員への忖度をなくす事	全く関心がなかった	男性	40代	清水区	20年以上	高等専門学校・短期大学・専修学校	勤め人 (パート含む)	親・子にわたる二世世代世帯
しなかった	“政治家の性格 人柄が分かるような 活動”	全く関心がなかった	男性	50代	葵区	20年以上	高校	勤め人 (パート含む)	親・子にわたる二世世代世帯
しなかった	真剣味が伝わるか	全く関心がなかった	男性	50代	駿河区	20年以上	中学校	無職	親・子にわたる二世世代世帯
しなかった	選挙制度を抜本的に改める	全く関心がなかった	男性	60代以上	葵区	20年以上	大学	勤め人 (パート含む)	夫婦のみの一世代家族
しなかった	政治家はボランティアで知識人が行うようになれば行くかも	全く関心がなかった	男性	60代以上	駿河区	20年以上	中学校	無職	単身世帯
しなかった	アピールする	全く関心がなかった	女性	20代	葵区	1年から3年未満	高等専門学校・短期大学・専修学校	勤め人 (パート含む)	単身世帯
しなかった	インスタ！	全く関心がなかった	女性	20代	葵区	20年以上	大学	専業主婦・主夫	夫婦のみの一世代家族
しなかった	もっと国民に分かりやすくして欲しい	全く関心がなかった	女性	20代	駿河区	10年から20年未満	高校	勤め人 (パート含む)	親・子にわたる二世世代世帯
しなかった	もっと知ってもらう	全く関心がなかった	女性	20代	清水区	1年から3年未満	高校	専業主婦・主夫	夫婦のみの一世代家族
しなかった	若い人がいい	全く関心がなかった	女性	20代	清水区	3年から10年未満	高校	勤め人 (パート含む)	夫婦のみの一世代家族
しなかった	“どんな政策を進めていきたいか 国民の困ってることに耳を傾けてほしい”	全く関心がなかった	女性	20代	清水区	10年から20年未満	大学	勤め人 (パート含む)	夫婦のみの一世代家族
しなかった	当選したら言ったことを必ず実行して欲しいです。	全く関心がなかった	女性	20代	清水区	20年以上	高校	勤め人 (パート含む)	親・子にわたる二世世代世帯
しなかった	そもそも候補者に、魅力を感じる、まかせられるひととおもえるひとがいない	全く関心がなかった	女性	30代	駿河区	1年から3年未満	大学院	勤め人 (パート含む)	単身世帯
しなかった	投票に行くのが面倒なのでネット投票ができるようになり、投票したらポイントがもらえる等したら投票すると思う。	全く関心がなかった	女性	30代	駿河区	3年から10年未満	高校	勤め人 (パート含む)	単身世帯
しなかった	共通ポイントの付与	全く関心がなかった	女性	30代	駿河区	20年以上	高校	無職	親・子にわたる二世世代世帯
しなかった	政治家が一般的な考え方になって貰う	全く関心がなかった	女性	40代	葵区	20年以上	高等専門学校・短期大学・専修学校	勤め人 (パート含む)	親・子・孫にわたる三世世代世帯
しなかった	その人の実力が見えるように	全く関心がなかった	女性	40代	駿河区	1年未満	高校	専業主婦・主夫	夫婦のみの一世代家族
しなかった	誰を選んでも同じ。何も変わらない。という意識があるから選挙に関心が持てない。まず候補者が誠意を見せるべき。	全く関心がなかった	女性	40代	駿河区	10年から20年未満	高校	勤め人 (パート含む)	親・子にわたる二世世代世帯

投票行動＞選挙への関心＞性別＞年代＞居住区＞静岡市歴＞学歴＞職業＞家族構成でソート

Q8.有権者が選挙に関心を持つためには、どのような取り組みが効果的と考えますか。

投票行動	自由回答	関心	性別	年代	居住区	静岡市歴	学歴	職業	家族構成
しなかった	“子供でもわかるくらいわかりやすく。”	全く関心がなかった	女性	40代	駿河区	20年以上	高校	専業主婦・主夫	親・子にわたる二世帯世帯
しなかった	言うは簡単。結果がでない、見えないがずっとで信頼できない。成功している例を真似してみても？まったく逆のことをしてみても？視点を変えてみては？	全く関心がなかった	女性	40代	清水区	20年以上	高校	勤め人 (パート含む)	単身世帯
しなかった	不公平さをなくした政策案が必要だとおもう	全く関心がなかった	女性	40代	清水区	20年以上	高校	勤め人 (パート含む)	親・子・孫にわたる三世帯世帯
しなかった	インターネット投票	全く関心がなかった	女性	50代	葵区	10年から20年未満	大学	その他	親・子にわたる二世帯世帯
覚えていない	候補者の、身边を詳細に、第三者による調査した結果の公表	非常に関心があった	男性	50代	駿河区	20年以上	大学院	勤め人 (パート含む)	親・子・孫にわたる三世帯世帯
覚えていない	口約束でなく公約を100%実施など	ある程度関心があった	男性	30代	葵区	20年以上	高校	無職	親・子にわたる二世帯世帯
覚えていない	生活にゆとり	ある程度関心があった	女性	30代	清水区	10年から20年未満	大学	その他	親・子にわたる二世帯世帯
覚えていない	ネット投票	ある程度関心があった	女性	50代	葵区	20年以上	高校	専業主婦・主夫	親・子にわたる二世帯世帯
覚えていない	“街頭放送の利用 必要有無の選択ができるやり方で”	ある程度関心があった	女性	50代	駿河区	20年以上	高校	勤め人 (パート含む)	親・子にわたる二世帯世帯
覚えていない	政治に詳しくなる	あまり関心がなかった	男性	20代	駿河区	20年以上	大学	勤め人 (パート含む)	親・子にわたる二世帯世帯
覚えていない	強制にする	あまり関心がなかった	男性	20代	清水区	10年から20年未満	大学	学生	親・子にわたる二世帯世帯
覚えていない	“もっと手軽に投票できるようにする。テレビなどでもっと宣伝する。”	あまり関心がなかった	女性	30代	清水区	3年から10年未満	大学	専業主婦・主夫	親・子にわたる二世帯世帯
覚えていない	マイナポイントのように投票すればポイントがもらえるようにする	全く関心がなかった	男性	30代	駿河区	20年以上	大学	自営業	単身世帯
覚えていない	テレビ露出。わかりやすい内容。	全く関心がなかった	男性	40代	清水区	10年から20年未満	大学	勤め人 (パート含む)	親・子にわたる二世帯世帯
覚えていない	キックバックが無ければだれも関心を持たない。綺麗事では誰も動かない。	全く関心がなかった	男性	60代以上	葵区	20年以上	大学	その他	親・子にわたる二世帯世帯
覚えていない	若者がわかりやすいようにSNS発信	全く関心がなかった	女性	20代	葵区	1年未満	大学	勤め人 (パート含む)	単身世帯
覚えていない	わかりやすく説明してほしい	全く関心がなかった	女性	30代	駿河区	20年以上	高校	勤め人 (パート含む)	親・子にわたる二世帯世帯
覚えていない	おじさん議員を減らすべきじゃないんですか	全く関心がなかった	女性	30代	清水区	20年以上	大学	勤め人 (パート含む)	夫婦のみの一世帯家族
覚えていない	テレビ報道	全く関心がなかった	女性	60代以上	清水区	20年以上	高校	無職	親・子にわたる二世帯世帯

投票行動＞選挙への関心＞性別＞年代＞居住区＞静岡市歴＞学歴＞職業＞家族構成でソート

Q9 あなたが普段読まれている新聞について教えてください。(〇はいくつでも)

投票行動	自由回答	関心	性別	年代	居住区	静岡市歴	学歴	職業	家族構成
当日投票	買っていない	ある程度関心があった	女性	50代	清水区	20年以上	高校	勤め人 (パート含む)	夫婦のみの一世代家族
期日前投票	聖教新聞	非常に関心があった	女性	30代	葵区	3年から10 年未満	大学	専業主婦・ 主夫	親・子にわたる二世世代世帯
期日前投票	地方紙	ある程度関心があった	女性	60代以上	葵区	20年以上	高等専門学校・短期大学・専修学校	専業主婦・ 主夫	夫婦のみの一世代家族

投票行動＞選挙への関心＞性別＞年代＞居住区＞静岡市歴＞学歴＞職業＞家族構成でソート

Q14 あなたの職業を教えてください。(〇は1つ)

投票行動	自由回答	関心	性別	年代	居住区	静岡市歴	学歴	職業	家族構成
当日投票	個人事業主	非常に関心があった	男性	40代	駿河区	20年以上	大学	その他	親・子にわたる二世帯世帯
当日投票	業務委託	ある程度関心があった	女性	40代	葵区	20年以上	高校	その他	親・子・孫にわたる三世帯世帯
しなかった	主婦もどき	非常に関心があった	女性	20代	清水区	10年から20年未満	高等専門学校・短期大学・専修学校	その他	その他
しなかった	専門職	あまり関心がなかった	女性	40代	葵区	20年以上	高等専門学校・短期大学・専修学校	その他	親・子にわたる二世帯世帯
しなかった	医師	全く関心がなかった	女性	50代	葵区	10年から20年未満	大学	その他	親・子にわたる二世帯世帯
覚えていない	育児休業	ある程度関心があった	女性	30代	清水区	10年から20年未満	大学	その他	親・子にわたる二世帯世帯
覚えていない	受託契約者	全く関心がなかった	男性	60代以上	葵区	20年以上	大学	その他	親・子にわたる二世帯世帯

投票行動＞選挙への関心＞性別＞年代＞居住区＞静岡市歴＞学歴＞職業＞家族構成でソート

Q15 あなたの家族構成について教えてください。(〇は1つ)

投票行動	自由回答	関心	性別	年代	居住区	静岡市歴	学歴	職業	家族構成
当日投票	兄弟姉妹	ある程度関心があった	男性	60代以上	清水区	20年以上	高等専門学校・短期大学・専修学校	無職	その他
当日投票	親 夫婦	ある程度関心があった	女性	60代以上	駿河区	20年以上	大学	勤め人 (パート含む)	その他
しなかった	パートナーとふたり暮らし	非常に関心があった	女性	20代	清水区	10年から20年未満	高等専門学校・短期大学・専修学校	その他	その他
しなかった	一人親方子ども	あまり関心がなかった	女性	60代以上	葵区	20年以上	高校	勤め人 (パート含む)	その他
しなかった	親族	全く関心がなかった	男性	60代以上	清水区	10年から20年未満	高等専門学校・短期大学・専修学校	無職	その他
覚えていない	親妹2	全く関心がなかった	女性	20代	清水区	3年から10年未満	中学校	勤め人 (パート含む)	その他