

第50回衆議院議員総選挙に関するアンケート結果

■調査目的

2024年10月に実施された第50回衆議院議員総選挙に対する県民の意識・行動を把握するため

■調査方法

クロス・マーケティングのセルフ型アンケートサービス「QiQUMO」
登録モニターに対するインターネット調査

■調査対象

静岡県に居住する男女18歳以上

■サンプル数

737 サンプル

	合計	10代	20代	30代	40代	50代	60代	70代以上
合計	737	19	118	120	120	120	120	120
男性	361	3	58	60	60	60	60	60
女性	376	16	60	60	60	60	60	60

■調査期間

2024年11月6日(水) ～ 2024年11月14日(木)

■調査実施・分析

一般社団法人しずおかビジョン研究所

フェイスシート

■性・年代別

		男合計	10代	20代	30代	40代	50代	60代	70代以上	女合計	10代	20代	30代	40代	50代	60代	70代以上
調査全体 (737)		49.0	0.4	7.9	8.1	8.1	8.1	8.1	8.1	51.0	2.2	8.1	8.1	8.1	8.1	8.1	8.1
性年代	男性 (361)	100.0	0.8	16.1	16.6	16.6	16.6	16.6	16.6	0.0	0.0	0.0	0.0	0.0	0.0	0.0	0.0
	10代 (3)	100.0	100.0	0.0	0.0	0.0	0.0	0.0	0.0	0.0	0.0	0.0	0.0	0.0	0.0	0.0	0.0
	20代 (58)	100.0	0.0	100.0	0.0	0.0	0.0	0.0	0.0	0.0	0.0	0.0	0.0	0.0	0.0	0.0	0.0
	30代 (60)	100.0	0.0	0.0	100.0	0.0	0.0	0.0	0.0	0.0	0.0	0.0	0.0	0.0	0.0	0.0	0.0
	40代 (60)	100.0	0.0	0.0	0.0	100.0	0.0	0.0	0.0	0.0	0.0	0.0	0.0	0.0	0.0	0.0	0.0
	50代 (60)	100.0	0.0	0.0	0.0	0.0	100.0	0.0	0.0	0.0	0.0	0.0	0.0	0.0	0.0	0.0	0.0
	60代 (60)	100.0	0.0	0.0	0.0	0.0	0.0	100.0	0.0	0.0	0.0	0.0	0.0	0.0	0.0	0.0	0.0
	70代以上 (60)	100.0	0.0	0.0	0.0	0.0	0.0	0.0	100.0	0.0	0.0	0.0	0.0	0.0	0.0	0.0	0.0
	女性 (376)	0.0	0.0	0.0	0.0	0.0	0.0	0.0	0.0	100.0	4.3	16.0	16.0	16.0	16.0	16.0	16.0
	10代 (16)	0.0	0.0	0.0	0.0	0.0	0.0	0.0	0.0	100.0	100.0	0.0	0.0	0.0	0.0	0.0	0.0
	20代 (60)	0.0	0.0	0.0	0.0	0.0	0.0	0.0	0.0	100.0	0.0	100.0	0.0	0.0	0.0	0.0	0.0
	30代 (60)	0.0	0.0	0.0	0.0	0.0	0.0	0.0	0.0	100.0	0.0	0.0	100.0	0.0	0.0	0.0	0.0
	40代 (60)	0.0	0.0	0.0	0.0	0.0	0.0	0.0	0.0	100.0	0.0	0.0	0.0	100.0	0.0	0.0	0.0
	50代 (60)	0.0	0.0	0.0	0.0	0.0	0.0	0.0	0.0	100.0	0.0	0.0	0.0	0.0	100.0	0.0	0.0
60代 (60)	0.0	0.0	0.0	0.0	0.0	0.0	0.0	0.0	100.0	0.0	0.0	0.0	0.0	0.0	100.0	0.0	
70代以上 (60)	0.0	0.0	0.0	0.0	0.0	0.0	0.0	0.0	100.0	0.0	0.0	0.0	0.0	0.0	0.0	100.0	
居住区	第1区 (89)	40.4	1.1	7.9	4.5	9.0	6.7	5.6	5.6	59.6	1.1	7.9	11.2	13.5	5.6	9.0	11.2
	第2区 (84)	58.3	0.0	7.1	9.5	10.7	11.9	9.5	9.5	41.7	2.4	11.9	4.8	8.3	1.2	6.0	7.1
	第3区 (78)	43.6	0.0	6.4	9.0	10.3	2.6	7.7	7.7	56.4	2.6	7.7	9.0	10.3	11.5	6.4	9.0
	第4区 (62)	48.4	0.0	12.9	8.1	3.2	4.8	9.7	9.7	51.6	0.0	8.1	9.7	11.3	9.7	3.2	9.7
	第5区 (95)	46.3	1.1	6.3	5.3	9.5	6.3	4.2	13.7	53.7	3.2	8.4	6.3	7.4	5.3	11.6	11.6
	第6区 (112)	50.9	0.0	4.5	13.4	7.1	10.7	8.9	6.3	49.1	5.4	0.9	4.5	6.3	11.6	9.8	10.7
	第7区 (121)	39.7	0.0	9.1	6.6	7.4	9.1	5.0	2.5	60.3	1.7	13.2	13.2	7.4	9.9	9.9	5.0
	第8区 (96)	65.6	1.0	10.4	8.3	7.3	10.4	15.6	12.5	34.4	0.0	7.3	6.3	3.1	9.4	6.3	2.1
投票行動	当日投票 (320)	53.8	0.6	7.8	5.9	8.8	10.3	9.4	10.9	12.2	1.3	5.0	6.6	7.5	8.4	7.5	10.0
	期日前・不在者投票 (227)	47.1	0.0	6.2	6.6	7.5	7.9	9.7	9.3	11.5	3.1	6.6	6.2	7.5	8.4	11.0	10.1
	投票しなかった (170)	42.9	0.0	9.4	12.4	8.8	5.3	4.7	2.4	2.9	2.9	14.7	12.9	10.6	8.2	5.3	2.4
	覚えていない (20)	45.0	5.0	15.0	25.0	0.0	0.0	0.0	0.0	0.0	0.0	20.0	15.0	5.0	0.0	10.0	5.0
静岡歴	1年未満 (38)	52.6	0.0	28.9	13.2	5.3	2.6	0.0	2.6	47.4	0.0	21.1	10.5	2.6	0.0	10.5	2.6
	1年から3年未満 (62)	45.2	0.0	16.1	19.4	0.0	1.6	4.8	3.2	54.8	1.6	25.8	8.1	12.9	3.2	1.6	1.6
	3年から10年未満 (149)	45.0	0.7	11.4	14.1	8.1	4.0	4.0	2.7	55.0	2.7	10.1	16.8	8.1	7.4	6.7	3.4
	10年から20年未満 (154)	45.5	1.3	7.1	3.9	13.0	9.7	3.9	6.5	54.5	5.8	6.5	5.8	12.3	6.5	9.1	8.4
	20年以上 (134)	52.7	0.0	2.7	4.8	7.8	11.1	13.5	12.9	47.3	0.6	3.3	5.1	6.0	11.1	9.3	12.0
最終学歴	中学校・高校 (258)	48.4	0.4	7.0	7.8	10.1	10.1	5.8	7.4	51.6	3.5	5.4	7.4	7.4	8.1	8.9	10.9
	高専・短大・専修学校 (158)	24.1	0.0	6.3	3.8	3.2	3.2	3.8	3.8	75.9	0.6	10.1	10.1	11.4	18.4	13.3	12.0
	大学・大学院 (318)	61.9	0.6	9.4	10.7	9.1	8.8	12.3	11.0	38.1	1.9	8.8	7.9	7.2	3.1	5.0	4.1
職業	勤め人(パート含む) (454)	52.9	0.0	8.4	10.8	10.8	10.6	8.4	4.0	47.1	0.2	10.4	10.8	9.9	7.9	5.3	2.6
	自営業 (21)	81.0	0.0	9.5	9.5	19.0	14.3	14.3	14.3	19.0	0.0	0.0	0.0	0.0	4.8	9.5	4.8
	専業主婦・主夫 (104)	1.9	0.0	0.0	0.0	0.0	1.0	1.0	0.0	98.1	1.0	1.9	7.7	8.7	15.4	26.9	36.5
	学生 (33)	36.4	9.1	27.3	0.0	0.0	0.0	0.0	0.0	63.6	42.4	21.2	0.0	0.0	0.0	0.0	0.0
	その他 (10)	50.0	0.0	10.0	10.0	0.0	20.0	0.0	10.0	50.0	0.0	10.0	0.0	10.0	10.0	10.0	10.0
	無職 (115)	73.9	0.0	7.0	7.0	6.1	5.2	15.7	33.0	26.1	0.0	2.6	2.6	4.3	5.2	4.3	7.0
家族構成	一人世帯 (140)	53.6	0.7	12.9	11.4	5.7	9.3	8.6	5.0	46.4	0.0	10.7	10.7	7.1	5.7	5.7	6.4
	一世代世帯(夫婦だけ) (200)	45.5	0.0	4.5	3.5	3.0	5.5	10.0	19.0	54.5	0.5	6.0	5.0	5.5	9.5	10.5	17.5
	家族等と同居 (374)	49.5	0.5	7.2	9.1	12.3	9.4	7.5	3.5	50.5	3.7	8.6	8.8	9.6	8.3	7.5	4.0
	その他の世帯 (23)	43.5	0.0	17.4	13.0	0.0	4.3	0.0	8.7	56.5	4.3	4.3	8.7	13.0	8.7	13.0	4.3
所属団体	地縁的な活動 (168)	48.2	0.6	1.8	4.8	6.5	8.3	11.3	14.9	51.8	2.4	3.6	6.0	7.7	6.0	13.1	13.1
	趣味・娯楽のグループ活動 (130)	49.2	1.5	6.9	3.8	10.8	7.7	8.5	10.0	50.8	3.1	8.5	6.2	6.9	3.8	10.0	12.3
	ボランティア・市民活動 (50)	52.0	0.0	6.0	6.0	8.0	2.0	10.0	20.0	48.0	4.0	6.0	2.0	4.0	4.0	10.0	18.0
	政治家や政党の後援会活動 (12)	75.0	0.0	25.0	0.0	33.3	0.0	0.0	16.7	25.0	8.3	0.0	0.0	8.3	0.0	8.3	0.0
	政治にかかわる活動 (9)	66.7	0.0	33.3	0.0	11.1	0.0	0.0	22.2	33.3	0.0	0.0	22.2	0.0	0.0	11.1	0.0
	宗教活動 (7)	71.4	0.0	14.3	14.3	14.3	14.3	14.3	0.0	28.6	0.0	0.0	0.0	0.0	0.0	28.6	0.0
	どの活動もしていない (469)	47.5	0.2	9.0	9.4	7.9	8.1	7.2	5.8	52.5	1.9	9.2	9.6	9.2	9.6	7.0	6.0
	その他 (0)	0.0	0.0	0.0	0.0	0.0	0.0	0.0	0.0	0.0	0.0	0.0	0.0	0.0	0.0	0.0	0.0

■年代

		10代	20代	30代	40代	50代	60代	70代以上
調査全体 (737)		2.6	16.0	16.3	16.3	16.3	16.3	16.3
性 年 代	男性 (361)	0.8	16.1	16.6	16.6	16.6	16.6	16.6
	10代 (3)	100.0	0.0	0.0	0.0	0.0	0.0	0.0
	20代 (58)	0.0	100.0	0.0	0.0	0.0	0.0	0.0
	30代 (60)	0.0	0.0	100.0	0.0	0.0	0.0	0.0
	40代 (60)	0.0	0.0	0.0	100.0	0.0	0.0	0.0
	50代 (60)	0.0	0.0	0.0	0.0	100.0	0.0	0.0
	60代 (60)	0.0	0.0	0.0	0.0	0.0	100.0	0.0
	70代以上 (60)	0.0	0.0	0.0	0.0	0.0	0.0	100.0
	女性 (376)	4.3	16.0	16.0	16.0	16.0	16.0	16.0
	10代 (16)	100.0	0.0	0.0	0.0	0.0	0.0	0.0
	20代 (60)	0.0	100.0	0.0	0.0	0.0	0.0	0.0
	30代 (60)	0.0	0.0	100.0	0.0	0.0	0.0	0.0
	40代 (60)	0.0	0.0	0.0	100.0	0.0	0.0	0.0
	50代 (60)	0.0	0.0	0.0	0.0	100.0	0.0	0.0
	60代 (60)	0.0	0.0	0.0	0.0	0.0	100.0	0.0
	70代以上 (60)	0.0	0.0	0.0	0.0	0.0	0.0	100.0
居 住 区	第1区 (89)	2.2	15.7	15.7	22.5	12.4	14.6	16.9
	第2区 (84)	2.4	19.0	14.3	19.0	13.1	15.5	16.7
	第3区 (78)	2.6	14.1	17.9	20.5	14.1	14.1	16.7
	第4区 (62)	0.0	21.0	17.7	14.5	14.5	12.9	19.4
	第5区 (95)	4.2	14.7	11.6	16.8	11.6	15.8	25.3
	第6区 (112)	5.4	5.4	17.9	13.4	22.3	18.8	17.0
	第7区 (121)	1.7	22.3	19.8	14.9	19.0	14.9	7.4
	第8区 (96)	1.0	17.7	14.6	10.4	19.8	21.9	14.6
投 票 行 動	当日投票した (320)	1.9	12.8	12.5	16.3	18.8	16.9	20.9
	期日前投票・不在者投票 (227)	3.1	12.8	12.8	15.0	16.3	20.7	19.4
	投票しなかった (170)	2.9	24.1	25.3	19.4	13.5	10.0	4.7
	覚えていない (20)	5.0	35.0	40.0	5.0	0.0	10.0	5.0
静 岡 歴	1年未満 (38)	0.0	50.0	23.7	7.9	2.6	10.5	5.3
	1年から3年未満 (62)	1.6	41.9	27.4	12.9	4.8	6.5	4.8
	3年から10年未満 (149)	3.4	21.5	30.9	16.1	11.4	10.7	6.0
	10年から20年未満 (154)	7.1	13.6	9.7	25.3	16.2	13.0	14.9
	20年以上 (334)	0.6	6.0	9.9	13.8	22.2	22.8	24.9
最 終 学 歴	中学校・高校 (258)	3.9	12.4	15.1	17.4	18.2	14.7	18.2
	高専・短大・専修学校 (158)	0.6	16.5	13.9	14.6	21.5	17.1	15.8
	大学・大学院 (318)	2.5	18.2	18.6	16.4	11.9	17.3	15.1
職 業	勤め人(パート含む) (454)	0.2	18.7	21.6	20.7	18.5	13.7	6.6
	自営業 (21)	0.0	9.5	9.5	19.0	19.0	23.8	19.0
	専業主婦・主夫 (104)	1.0	1.9	7.7	8.7	16.3	27.9	36.5
	学生 (33)	51.5	48.5	0.0	0.0	0.0	0.0	0.0
	その他 (10)	0.0	20.0	10.0	10.0	30.0	10.0	20.0
	無職 (115)	0.0	9.6	9.6	10.4	10.4	20.0	40.0
家 族 構 成	一人世帯 (140)	0.7	23.6	22.1	12.9	15.0	14.3	11.4
	一世代世帯(夫婦だけ) (200)	0.5	10.5	8.5	8.5	15.0	20.5	36.5
	家族等と同居 (374)	4.3	15.8	17.9	21.9	17.6	15.0	7.5
	その他の世帯 (23)	4.3	21.7	21.7	13.0	13.0	13.0	13.0
所 属 団 体	地縁的な活動 (168)	3.0	5.4	10.7	14.3	14.3	24.4	28.0
	趣味・娯楽のグループ活動 (130)	4.6	15.4	10.0	17.7	11.5	18.5	22.3
	ボランティア・市民活動 (50)	4.0	12.0	8.0	12.0	6.0	20.0	38.0
	政治家や政党の後援会活動 (12)	8.3	25.0	0.0	41.7	0.0	8.3	16.7
	政治にかかわる活動 (9)	0.0	33.3	22.2	11.1	0.0	11.1	22.2
	宗教活動 (7)	0.0	14.3	14.3	14.3	14.3	42.9	0.0
	どの活動もしていない (469)	2.1	18.1	19.0	17.1	17.7	14.3	11.7
	その他 (0)	0.0	0.0	0.0	0.0	0.0	0.0	0.0

■居住エリア

		第1区	第2区	第3区	第4区	第5区	第6区	第7区	第8区
調査全体 (737)		12.1	11.4	10.6	8.4	12.9	15.2	16.4	13.0
性年代	男性 (361)	10.0	13.6	9.4	8.3	12.2	15.8	13.3	17.5
	10代 (3)	33.3	0.0	0.0	0.0	33.3	0.0	0.0	33.3
	20代 (58)	12.1	10.3	8.6	13.8	10.3	8.6	19.0	17.2
	30代 (60)	6.7	13.3	11.7	8.3	8.3	25.0	13.3	13.3
	40代 (60)	13.3	15.0	13.3	3.3	15.0	13.3	15.0	11.7
	50代 (60)	10.0	16.7	3.3	5.0	10.0	20.0	18.3	16.7
	60代 (60)	8.3	13.3	10.0	10.0	6.7	16.7	10.0	25.0
	70代以上 (60)	8.3	13.3	10.0	10.0	21.7	11.7	5.0	20.0
	女性 (376)	14.1	9.3	11.7	8.5	13.6	14.6	19.4	8.8
	10代 (16)	6.3	12.5	12.5	0.0	18.8	37.5	12.5	0.0
	20代 (60)	11.7	16.7	10.0	8.3	13.3	1.7	26.7	11.7
	30代 (60)	16.7	6.7	11.7	10.0	10.0	8.3	26.7	10.0
	40代 (60)	20.0	11.7	13.3	11.7	11.7	15.0	5.0	5.0
	50代 (60)	8.3	1.7	15.0	10.0	8.3	21.7	20.0	15.0
居住区	60代 (60)	13.3	8.3	8.3	3.3	18.3	18.3	20.0	10.0
	70代以上 (60)	16.7	10.0	11.7	10.0	18.3	20.0	10.0	3.3
	第1区 (89)	100.0	0.0	0.0	0.0	0.0	0.0	0.0	0.0
	第2区 (84)	0.0	100.0	0.0	0.0	0.0	0.0	0.0	0.0
	第3区 (78)	0.0	0.0	100.0	0.0	0.0	0.0	0.0	0.0
	第4区 (62)	0.0	0.0	0.0	100.0	0.0	0.0	0.0	0.0
	第5区 (95)	0.0	0.0	0.0	0.0	100.0	0.0	0.0	0.0
投票行動	第6区 (112)	0.0	0.0	0.0	0.0	0.0	100.0	0.0	0.0
	第7区 (121)	0.0	0.0	0.0	0.0	0.0	0.0	100.0	0.0
	第8区 (96)	0.0	0.0	0.0	0.0	0.0	0.0	0.0	100.0
	当日投票した (320)	12.8	14.4	10.9	9.1	12.5	14.4	13.4	12.5
静岡歴	期日前投票・不在者投票 (227)	11.9	8.4	13.2	3.5	13.7	18.1	16.7	14.5
	投票しなかった (170)	12.4	10.6	7.1	13.5	12.4	14.1	18.8	11.2
	覚えていない (20)	0.0	5.0	5.0	10.0	15.0	5.0	40.0	20.0
最終学歴	1年未満 (38)	21.1	7.9	7.9	5.3	5.3	13.2	23.7	15.8
	1年から3年未満 (62)	9.7	8.1	4.8	12.9	17.7	17.7	19.4	9.7
	3年から10年未満 (149)	12.1	12.1	6.7	7.4	16.1	14.8	16.1	14.8
	10年から20年未満 (154)	13.0	10.4	11.7	7.1	13.6	16.9	17.5	9.7
	20年以上 (334)	11.1	12.6	13.2	9.0	11.1	14.4	14.7	14.1
職業	中学校・高校 (258)	11.6	13.6	10.5	6.6	12.0	15.1	22.5	8.1
	高専・短大・専修学校 (158)	14.6	6.3	11.4	9.5	14.6	13.9	14.6	15.2
	大学・大学院 (318)	11.3	12.3	10.4	9.4	12.3	16.0	12.6	15.7
	勤め人(パート含む) (454)	12.3	11.0	10.6	7.7	11.9	14.3	18.1	14.1
家族構成	自営業 (21)	9.5	0.0	14.3	9.5	19.0	23.8	19.0	4.8
	専業主婦・主夫 (104)	16.3	11.5	12.5	4.8	15.4	13.5	18.3	7.7
	学生 (33)	12.1	15.2	9.1	6.1	18.2	18.2	9.1	12.1
	その他 (10)	0.0	0.0	20.0	20.0	10.0	20.0	10.0	20.0
	無職 (115)	8.7	14.8	7.8	13.9	12.2	17.4	10.4	14.8
所属団体	一人世帯 (140)	12.9	8.6	6.4	8.6	15.0	18.6	16.4	13.6
	一世代世帯(夫婦だけ) (200)	14.0	9.0	9.5	10.5	17.5	12.5	12.0	15.0
	家族等と同居 (374)	11.0	13.6	13.1	7.2	9.6	15.8	19.0	10.7
	その他の世帯 (23)	8.7	13.0	4.3	8.7	13.0	8.7	13.0	30.4
	地縁的な活動 (168)	14.3	9.5	14.3	8.3	12.5	14.9	14.9	11.3
	趣味・娯楽のグループ活動 (130)	13.1	14.6	12.3	9.2	10.0	13.1	13.1	14.6
	ボランティア・市民活動 (50)	4.0	14.0	16.0	12.0	12.0	18.0	16.0	8.0
	政治家や政党の後援会活動 (12)	16.7	25.0	16.7	8.3	8.3	0.0	16.7	8.3
	政治にかかわる活動 (9)	11.1	22.2	22.2	11.1	0.0	0.0	11.1	22.2
	宗教活動 (7)	14.3	28.6	14.3	0.0	14.3	0.0	0.0	28.6
	どの活動もしていない (469)	11.7	10.7	8.3	8.3	13.9	16.4	17.5	13.2
	その他 (0)	0.0	0.0	0.0	0.0	0.0	0.0	0.0	0.0

■投票行動

		当日投票	期日前・不在者投票	投票しなかった	覚えていない
(737)		43.4	30.8	23.1	2.7
(361)		47.6	29.6	20.2	2.5
(3)		66.7	0.0	0.0	33.3
(58)		43.1	24.1	27.6	5.2
(60)		31.7	25.0	35.0	8.3
(60)		46.7	28.3	25.0	0.0
(60)		55.0	30.0	15.0	0.0
(60)		50.0	36.7	13.3	0.0
(60)		58.3	35.0	6.7	0.0
(376)		39.4	31.9	25.8	2.9
(16)		25.0	43.8	31.3	0.0
(60)		26.7	25.0	41.7	6.7
(60)		35.0	23.3	36.7	5.0
(60)		40.0	28.3	30.0	1.7
(60)		45.0	31.7	23.3	0.0
(60)		40.0	41.7	15.0	3.3
(60)		53.3	38.3	6.7	1.7
(89)		46.1	30.3	23.6	0.0
(84)		54.8	22.6	21.4	1.2
(78)		44.9	38.5	15.4	1.3
(62)		46.8	12.9	37.1	3.2
(95)		42.1	32.6	22.1	3.2
(112)		41.1	36.6	21.4	0.9
(121)		35.5	31.4	26.4	6.6
(96)		41.7	34.4	19.8	4.2
(320)		100.0	0.0	0.0	0.0
(227)		0.0	100.0	0.0	0.0
(170)		0.0	0.0	100.0	0.0
(20)		0.0	0.0	0.0	100.0
(38)		44.7	18.4	31.6	5.3
(62)		32.3	33.9	32.3	1.6
(149)		38.9	26.2	30.2	4.7
(154)		48.7	28.6	20.1	2.6
(334)		44.9	34.7	18.6	1.8
(258)		39.9	31.4	26.0	2.7
(158)		43.0	32.9	22.2	1.9
(318)		46.5	29.2	21.1	3.1
(454)		41.9	29.3	26.7	2.2
(21)		57.1	28.6	14.3	0.0
(104)		43.3	39.4	15.4	1.9
(33)		42.4	30.3	21.2	6.1
(10)		10.0	50.0	40.0	0.0
(115)		50.4	27.8	16.5	5.2
(140)		37.9	25.0	33.6	3.6
(200)		48.5	35.5	16.0	0.0
(374)		43.0	31.0	23.3	2.7
(23)		39.1	21.7	17.4	21.7
(168)		54.2	36.9	8.9	0.0
(130)		50.8	39.2	10.0	0.0
(50)		62.0	32.0	6.0	0.0
(12)		58.3	33.3	0.0	8.3
(9)		55.6	44.4	0.0	0.0
(7)		14.3	42.9	42.9	0.0
(469)		39.7	26.2	30.1	4.1
(0)		0.0	0.0	0.0	0.0

■静岡歴

	1 年未満	1 年から3 年未満	3 年から10 年未満	10 年から20 年未満	20 年以上
(737)	5.2	8.4	20.2	20.9	45.3
(361)	5.5	7.8	18.6	19.4	48.8
(3)	0.0	0.0	33.3	66.7	0.0
(58)	19.0	17.2	29.3	19.0	15.5
(60)	8.3	20.0	35.0	10.0	26.7
(60)	3.3	0.0	20.0	33.3	43.3
(60)	1.7	1.7	10.0	25.0	61.7
(60)	0.0	5.0	10.0	10.0	75.0
(60)	1.7	3.3	6.7	16.7	71.7
(376)	4.8	9.0	21.8	22.3	42.0
(16)	0.0	6.3	25.0	56.3	12.5
(60)	13.3	26.7	25.0	16.7	18.3
(60)	6.7	8.3	41.7	15.0	28.3
(60)	1.7	13.3	20.0	31.7	33.3
(60)	0.0	3.3	18.3	16.7	61.7
(60)	6.7	1.7	16.7	23.3	51.7
(60)	1.7	1.7	8.3	21.7	66.7
(89)	9.0	6.7	20.2	22.5	41.6
(84)	3.6	6.0	21.4	19.0	50.0
(78)	3.8	3.8	12.8	23.1	56.4
(62)	3.2	12.9	17.7	17.7	48.4
(95)	2.1	11.6	25.3	22.1	38.9
(112)	4.5	9.8	19.6	23.2	42.9
(121)	7.4	9.9	19.8	22.3	40.5
(96)	6.3	6.3	22.9	15.6	49.0
(320)	5.3	6.3	18.1	23.4	46.9
(227)	3.1	9.3	17.2	19.4	51.1
(170)	7.1	11.8	26.5	18.2	36.5
(20)	10.0	5.0	35.0	20.0	30.0
(38)	100.0	0.0	0.0	0.0	0.0
(62)	0.0	100.0	0.0	0.0	0.0
(149)	0.0	0.0	100.0	0.0	0.0
(154)	0.0	0.0	0.0	100.0	0.0
(334)	0.0	0.0	0.0	0.0	100.0
(258)	3.1	6.2	16.7	19.8	54.3
(158)	3.8	7.6	22.8	21.5	44.3
(318)	7.5	10.1	22.0	21.7	38.7
(454)	6.6	10.6	21.8	20.3	40.7
(21)	0.0	9.5	19.0	23.8	47.6
(104)	1.0	2.9	21.2	23.1	51.9
(33)	0.0	12.1	33.3	39.4	15.2
(10)	0.0	0.0	0.0	20.0	80.0
(115)	6.1	4.3	11.3	15.7	62.6
(140)	13.6	19.3	25.0	13.6	28.6
(200)	3.0	9.0	20.0	17.0	51.0
(374)	2.7	4.0	19.3	25.7	48.4
(23)	13.0	8.7	8.7	21.7	47.8
(168)	4.2	6.0	10.1	23.8	56.0
(130)	2.3	6.2	17.7	25.4	48.5
(50)	4.0	6.0	14.0	24.0	52.0
(12)	0.0	8.3	33.3	16.7	41.7
(9)	0.0	0.0	33.3	11.1	55.6
(7)	14.3	0.0	14.3	14.3	57.1
(469)	5.5	9.4	22.8	19.2	43.1
(0)	0.0	0.0	0.0	0.0	0.0

■最終学歴

		中学 校・高 校	高専・ 短大・ 専修学 校	大学・ 大学院
調査全体	(737)	35.0	21.4	43.1
性 年 代	男性	(361) 34.6	10.5	54.6
	10代	(3) 33.3	0.0	66.7
	20代	(58) 31.0	17.2	51.7
	30代	(60) 33.3	10.0	56.7
	40代	(60) 43.3	8.3	48.3
	50代	(60) 43.3	8.3	46.7
	60代	(60) 25.0	10.0	65.0
	70代以上	(60) 31.7	10.0	58.3
	女性	(376) 35.4	31.9	32.2
	10代	(16) 56.3	6.3	37.5
	20代	(60) 23.3	26.7	46.7
	30代	(60) 31.7	26.7	41.7
	40代	(60) 31.7	30.0	38.3
	50代	(60) 35.0	48.3	16.7
	60代	(60) 38.3	35.0	26.7
	70代以上	(60) 46.7	31.7	21.7
居 住 区	第1区	(89) 33.7	25.8	40.4
	第2区	(84) 41.7	11.9	46.4
	第3区	(78) 34.6	23.1	42.3
	第4区	(62) 27.4	24.2	48.4
	第5区	(95) 32.6	24.2	41.1
	第6区	(112) 34.8	19.6	45.5
	第7区	(121) 47.9	19.0	33.1
	第8区	(96) 21.9	25.0	52.1
投 票 行 動	当日投票した	(320) 32.2	21.3	46.3
	期日前投票・不在者投票	(227) 35.7	22.9	41.0
	投票しなかった	(170) 39.4	20.6	39.4
	覚えていない	(20) 35.0	15.0	50.0
静 岡 歴	1年未満	(38) 21.1	15.8	63.2
	1年から3年未満	(62) 25.8	19.4	51.6
	3年から10年未満	(149) 28.9	24.2	47.0
	10年から20年未満	(154) 33.1	22.1	44.8
	20年以上	(334) 41.9	21.0	36.8
最 終 学 歴	中学校・高校	(258) 100.0	0.0	0.0
	高専・短大・専修学校	(158) 0.0	100.0	0.0
	大学・大学院	(318) 0.0	0.0	100.0
職 業	勤め人(パート含む)	(454) 31.5	21.6	46.3
	自営業	(21) 33.3	19.0	47.6
	専業主婦・主夫	(104) 49.0	32.7	18.3
	学生	(33) 36.4	9.1	54.5
	その他	(10) 50.0	20.0	30.0
	無職	(115) 34.8	14.8	50.4
家 族 構 成	一人世帯	(140) 28.6	19.3	51.4
	一世代世帯(夫婦だけ)	(200) 31.0	26.0	42.5
	家族等と同居	(374) 39.6	20.3	39.8
	その他の世帯	(23) 34.8	13.0	52.2
所 属 団 体	地縁的な活動	(168) 32.7	21.4	45.2
	趣味・娯楽のグループ活動	(130) 21.5	27.7	50.8
	ボランティア・市民活動	(50) 26.0	16.0	58.0
	政治家や政党の後援会活動	(12) 16.7	41.7	41.7
	政治にかかわる活動	(9) 22.2	44.4	33.3
	宗教活動	(7) 42.9	14.3	28.6
	どの活動もしていない	(469) 39.2	20.5	40.1
	その他	(0) 0.0	0.0	0.0

■職業

	勤め人 (パート 含む)	自営業	専業主 婦・主 夫	学生	その他	無職
(737)	61.6	2.8	14.1	4.5	1.4	15.6
(361)	66.5	4.7	0.6	3.3	1.4	23.5
(3)	0.0	0.0	0.0	100.0	0.0	0.0
(58)	65.5	3.4	0.0	15.5	1.7	13.8
(60)	81.7	3.3	0.0	0.0	1.7	13.3
(60)	81.7	6.7	0.0	0.0	0.0	11.7
(60)	80.0	5.0	1.7	0.0	3.3	10.0
(60)	63.3	5.0	1.7	0.0	0.0	30.0
(60)	30.0	5.0	0.0	0.0	1.7	63.3
(376)	56.9	1.1	27.1	5.6	1.3	8.0
(16)	6.3	0.0	6.3	87.5	0.0	0.0
(60)	78.3	0.0	3.3	11.7	1.7	5.0
(60)	81.7	0.0	13.3	0.0	0.0	5.0
(60)	75.0	0.0	15.0	0.0	1.7	8.3
(60)	60.0	1.7	26.7	0.0	1.7	10.0
(60)	40.0	3.3	46.7	0.0	1.7	8.3
(60)	20.0	1.7	63.3	0.0	1.7	13.3
(89)	62.9	2.2	19.1	4.5	0.0	11.2
(84)	59.5	0.0	14.3	6.0	0.0	20.2
(78)	61.5	3.8	16.7	3.8	2.6	11.5
(62)	56.5	3.2	8.1	3.2	3.2	25.8
(95)	56.8	4.2	16.8	6.3	1.1	14.7
(112)	58.0	4.5	12.5	5.4	1.8	17.9
(121)	67.8	3.3	15.7	2.5	0.8	9.9
(96)	66.7	1.0	8.3	4.2	2.1	17.7
(320)	59.4	3.8	14.1	4.4	0.3	18.1
(227)	58.6	2.6	18.1	4.4	2.2	14.1
(170)	71.2	1.8	9.4	4.1	2.4	11.2
(20)	50.0	0.0	10.0	10.0	0.0	30.0
(38)	78.9	0.0	2.6	0.0	0.0	18.4
(62)	77.4	3.2	4.8	6.5	0.0	8.1
(149)	66.4	2.7	14.8	7.4	0.0	8.7
(154)	59.7	3.2	15.6	8.4	1.3	11.7
(334)	55.4	3.0	16.2	1.5	2.4	21.6
(258)	55.4	2.7	19.8	4.7	1.9	15.5
(158)	62.0	2.5	21.5	1.9	1.3	10.8
(318)	66.0	3.1	6.0	5.7	0.9	18.2
(454)	100.0	0.0	0.0	0.0	0.0	0.0
(21)	0.0	100.0	0.0	0.0	0.0	0.0
(104)	0.0	0.0	100.0	0.0	0.0	0.0
(33)	0.0	0.0	0.0	100.0	0.0	0.0
(10)	0.0	0.0	0.0	0.0	100.0	0.0
(115)	0.0	0.0	0.0	0.0	0.0	100.0
(140)	67.1	5.0	2.9	2.1	3.6	19.3
(200)	55.5	2.5	25.5	1.5	0.5	14.5
(374)	63.4	2.1	12.6	6.7	1.1	14.2
(23)	52.2	4.3	8.7	8.7	0.0	26.1
(168)	55.4	2.4	22.0	3.0	1.8	15.5
(130)	63.8	2.3	13.1	9.2	0.0	11.5
(50)	46.0	4.0	14.0	10.0	4.0	22.0
(12)	66.7	16.7	0.0	8.3	0.0	8.3
(9)	88.9	0.0	0.0	0.0	0.0	11.1
(7)	57.1	0.0	28.6	0.0	0.0	14.3
(469)	62.7	3.0	12.6	3.8	1.5	16.4
(0)	0.0	0.0	0.0	0.0	0.0	0.0

■家族構成

2

		一人世帯	一世帯世帯(夫婦だけ)	家族等と同居	その他の世帯
調査全体	(737)	19.0	27.1	50.7	3.1
性別					
男性	(361)	20.8	25.2	51.2	2.8
10代	(3)	33.3	0.0	66.7	0.0
20代	(58)	31.0	15.5	46.6	6.9
30代	(60)	26.7	11.7	56.7	5.0
40代	(60)	13.3	10.0	76.7	0.0
50代	(60)	21.7	18.3	58.3	1.7
60代	(60)	20.0	33.3	46.7	0.0
70代以上	(60)	11.7	63.3	21.7	3.3
女性	(376)	17.3	29.0	50.3	3.5
10代	(16)	0.0	6.3	87.5	6.3
20代	(60)	25.0	20.0	53.3	1.7
30代	(60)	25.0	16.7	55.0	3.3
40代	(60)	16.7	18.3	60.0	5.0
50代	(60)	13.3	31.7	51.7	3.3
60代	(60)	13.3	35.0	46.7	5.0
70代以上	(60)	15.0	58.3	25.0	1.7
居住区					
第1区	(89)	20.2	31.5	46.1	2.2
第2区	(84)	14.3	21.4	60.7	3.6
第3区	(78)	11.5	24.4	62.8	1.3
第4区	(62)	19.4	33.9	43.5	3.2
第5区	(95)	22.1	36.8	37.9	3.2
第6区	(112)	23.2	22.3	52.7	1.8
第7区	(121)	19.0	19.8	58.7	2.5
第8区	(96)	19.8	31.3	41.7	7.3
投票行動					
当日投票した	(320)	16.6	30.3	50.3	2.8
期日前投票・不在者投票	(227)	15.4	31.3	51.1	2.2
投票しなかった	(170)	27.6	18.8	51.2	2.4
覚えていない	(20)	25.0	0.0	50.0	25.0
静岡歴					
1年未満	(38)	50.0	15.8	26.3	7.9
1年から3年未満	(62)	43.5	29.0	24.2	3.2
3年から10年未満	(149)	23.5	26.8	48.3	1.3
10年から20年未満	(154)	12.3	22.1	62.3	3.2
20年以上	(334)	12.0	30.5	54.2	3.3
最終学歴					
中学校・高校	(258)	15.5	24.0	57.4	3.1
高専・短大・専修学校	(158)	17.1	32.9	48.1	1.9
大学・大学院	(318)	22.6	26.7	46.9	3.8
職業					
勤め人(パート含む)	(454)	20.7	24.4	52.2	2.6
自営業	(21)	33.3	23.8	38.1	4.8
専業主婦・主夫	(104)	3.8	49.0	45.2	1.9
学生	(33)	9.1	9.1	75.8	6.1
その他	(10)	50.0	10.0	40.0	0.0
無職	(115)	23.5	25.2	46.1	5.2
家族構成					
一人世帯	(140)	100.0	0.0	0.0	0.0
一世帯世帯(夫婦だけ)	(200)	0.0	100.0	0.0	0.0
家族等と同居	(374)	0.0	0.0	100.0	0.0
その他の世帯	(23)	0.0	0.0	0.0	100.0
所属団体					
地縁的な活動	(168)	11.3	33.3	53.6	1.8
趣味・娯楽のグループ活動	(130)	13.8	29.2	56.2	0.8
ボランティア・市民活動	(50)	20.0	36.0	40.0	4.0
政治家や政党の後援会活動	(12)	16.7	41.7	41.7	0.0
政治にかかわる活動	(9)	0.0	44.4	55.6	0.0
宗教活動	(7)	14.3	28.6	57.1	0.0
どの活動もしていない	(469)	22.0	25.8	48.4	3.8
その他	(0)	0.0	0.0	0.0	0.0

■ここ1年間の参加団体

	地縁的な活動	趣味・娯楽のグループ活動	ボランティア・市民活動	政治家や政党の後援会活動	政治にかかわる活動	宗教活動	どの活動もしていない	その他
(737)	22.8	17.6	6.8	1.6	1.2	0.9	63.6	0.0
(361)	22.4	17.7	7.2	2.5	1.7	1.4	61.8	0.0
(3)	33.3	66.7	0.0	0.0	0.0	0.0	33.3	0.0
(58)	5.2	15.5	5.2	5.2	5.2	1.7	72.4	0.0
(60)	13.3	8.3	5.0	0.0	0.0	1.7	73.3	0.0
(60)	18.3	23.3	6.7	6.7	1.7	1.7	61.7	0.0
(60)	23.3	16.7	1.7	0.0	0.0	1.7	63.3	0.0
(60)	31.7	18.3	8.3	0.0	0.0	1.7	56.7	0.0
(60)	41.7	21.7	16.7	3.3	3.3	0.0	45.0	0.0
(376)	23.1	17.6	6.4	0.8	0.8	0.5	65.4	0.0
(16)	25.0	25.0	12.5	6.3	0.0	0.0	56.3	0.0
(60)	10.0	18.3	5.0	0.0	0.0	0.0	71.7	0.0
(60)	16.7	13.3	1.7	0.0	3.3	0.0	75.0	0.0
(60)	21.7	15.0	3.3	1.7	0.0	0.0	71.7	0.0
(60)	16.7	8.3	3.3	0.0	0.0	0.0	75.0	0.0
(60)	36.7	21.7	8.3	1.7	1.7	3.3	55.0	0.0
(60)	36.7	26.7	15.0	0.0	0.0	0.0	46.7	0.0
(89)	27.0	19.1	2.2	2.2	1.1	1.1	61.8	0.0
(84)	19.0	22.6	8.3	3.6	2.4	2.4	59.5	0.0
(78)	30.8	20.5	10.3	2.6	2.6	1.3	50.0	0.0
(62)	22.6	19.4	9.7	1.6	1.6	0.0	62.9	0.0
(95)	22.1	13.7	6.3	1.1	0.0	1.1	68.4	0.0
(112)	22.3	15.2	8.0	0.0	0.0	0.0	68.8	0.0
(121)	20.7	14.0	6.6	1.7	0.8	0.0	67.8	0.0
(96)	19.8	19.8	4.2	1.0	2.1	2.1	64.6	0.0
(320)	28.4	20.6	9.7	2.2	1.6	0.3	58.1	0.0
(227)	27.3	22.5	7.0	1.8	1.8	1.3	54.2	0.0
(170)	8.8	7.6	1.8	0.0	0.0	1.8	82.9	0.0
(20)	0.0	0.0	0.0	5.0	0.0	0.0	95.0	0.0
(38)	18.4	7.9	5.3	0.0	0.0	2.6	68.4	0.0
(62)	16.1	12.9	4.8	1.6	0.0	0.0	71.0	0.0
(149)	11.4	15.4	4.7	2.7	2.0	0.7	71.8	0.0
(154)	26.0	21.4	7.8	1.3	0.6	0.6	58.4	0.0
(334)	28.1	18.9	7.8	1.5	1.5	1.2	60.5	0.0
(258)	21.3	10.9	5.0	0.8	0.8	1.2	71.3	0.0
(158)	22.8	22.8	5.1	3.2	2.5	0.6	60.8	0.0
(318)	23.9	20.8	9.1	1.6	0.9	0.6	59.1	0.0
(454)	20.5	18.3	5.1	1.8	1.8	0.9	64.8	0.0
(21)	19.0	14.3	9.5	9.5	0.0	0.0	66.7	0.0
(104)	35.6	16.3	6.7	0.0	0.0	1.9	56.7	0.0
(33)	15.2	36.4	15.2	3.0	0.0	0.0	54.5	0.0
(10)	30.0	0.0	20.0	0.0	0.0	0.0	70.0	0.0
(115)	22.6	13.0	9.6	0.9	0.9	0.9	67.0	0.0
(140)	13.6	12.9	7.1	1.4	0.0	0.7	73.6	0.0
(200)	28.0	19.0	9.0	2.5	2.0	1.0	60.5	0.0
(374)	24.1	19.5	5.3	1.3	1.3	1.1	60.7	0.0
(23)	13.0	4.3	8.7	0.0	0.0	0.0	78.3	0.0
(168)	100.0	34.5	15.5	3.6	1.2	1.2	0.0	0.0
(130)	44.6	100.0	16.2	2.3	1.5	0.8	1.5	0.0
(50)	52.0	42.0	100.0	10.0	8.0	0.0	0.0	0.0
(12)	50.0	25.0	41.7	100.0	25.0	0.0	8.3	0.0
(9)	22.2	22.2	44.4	33.3	100.0	0.0	0.0	0.0
(7)	28.6	14.3	0.0	0.0	0.0	100.0	0.0	0.0
(469)	0.0	0.4	0.0	0.2	0.0	0.0	100.0	0.0
(0)	0.0	0.0	0.0	0.0	0.0	0.0	0.0	0.0

調査結果

※各分析軸の(): サンプル数, グラフ・数表の単位: %

Q1 あなたは、衆議院議員総選挙に関心がありましたか？（単一選択）

■非常に関心があった ■ある程度関心があった ■あまり関心がなかった ■全く関心がなかった

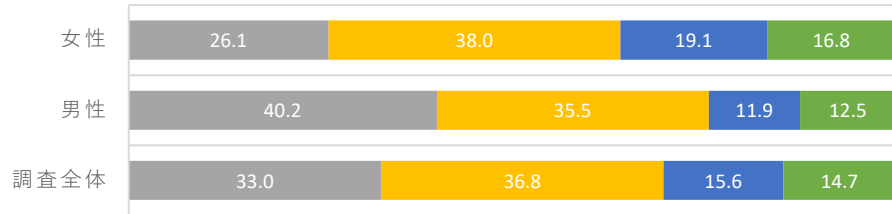

		非常に関心があった	ある程度関心があった	あまり関心がなかった	全く関心がなかった
性年代	調査全体 (737)	33.0	36.8	15.6	14.7
	男性 (361)	40.2	35.5	11.9	12.5
	10代 (3)	66.7	0.0	0.0	33.3
	20代 (58)	25.9	41.4	8.6	24.1
	30代 (60)	33.3	26.7	18.3	21.7
	40代 (60)	31.7	38.3	10.0	20.0
	50代 (60)	36.7	41.7	15.0	6.7
	60代 (60)	48.3	40.0	10.0	1.7
	70代以上 (60)	63.3	26.7	10.0	0.0
	女性 (376)	26.1	38.0	19.1	16.8
	10代 (16)	18.8	43.8	25.0	12.5
	20代 (60)	16.7	28.3	26.7	28.3
	30代 (60)	13.3	35.0	23.3	28.3
	40代 (60)	30.0	26.7	20.0	23.3
	50代 (60)	31.7	46.7	13.3	8.3
	60代 (60)	30.0	45.0	15.0	10.0
	70代以上 (60)	36.7	45.0	15.0	3.3
	第1区 (89)	31.5	41.6	11.2	15.7
居住区	第2区 (84)	33.3	29.8	20.2	16.7
	第3区 (78)	39.7	33.3	15.4	11.5
	第4区 (62)	29.0	29.0	22.6	19.4
	第5区 (95)	32.6	38.9	10.5	17.9
	第6区 (112)	36.6	36.6	17.9	8.9
	第7区 (121)	23.1	42.1	18.2	16.5
	第8区 (96)	39.6	37.5	10.4	12.5
投票行動	当日投票 (320)	40.9	43.8	13.1	2.2
	期日前・不在者投票 (227)	45.8	41.9	10.1	2.2
	投票しなかった (170)	3.5	21.2	28.2	47.1
	覚えていない (20)	10.0	0.0	10.0	80.0

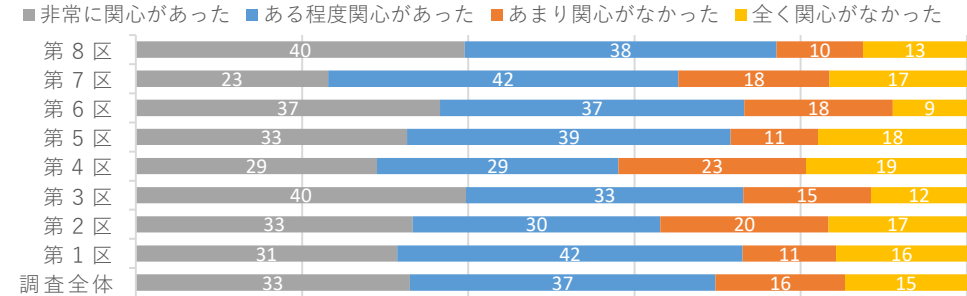

<参考>

		非常に関心があった	ある程度関心があった	あまり関心がなかった	全く関心がなかった
静岡歴	調査全体 (737)	33.0	36.8	15.6	14.7
	1年未満 (38)	18.6	47.2	18.6	15.6
	1年から3年未満 (62)	39.9	25.4	15.2	19.5
	3年から10年未満 (149)	31.4	37.2	7.5	23.9
	10年から20年未満 (154)	32.4	38.0	19.7	9.9
	20年以上 (334)	36.9	38.1	14.0	11.0
最終学歴	中学校・高校 (258)	30.7	34.8	19.3	15.2
	高専・短大・専修学校 (158)	23.3	45.3	20.7	10.7
	大学・大学院 (318)	40.3	33.1	11.1	15.4
職業	勤め人(パート含む) (454)	28.4	37.8	16.9	16.8
	自営業 (21)	27.5	58.8	13.8	0.0
	専業主婦・主夫 (104)	34.0	36.0	19.0	11.0
	学生 (33)	28.6	42.9	9.5	19.0
	その他 (10)	66.7	11.1	11.1	11.1
	無職 (115)	47.4	32.5	8.8	11.4
家族構成	一人世帯 (140)	34.4	31.3	15.3	19.1
	一世代世帯(夫婦だけ) (200)	39.7	40.6	13.0	6.7
	家族等と同居 (374)	30.1	38.0	17.0	14.9
	その他の世帯 (23)	20.5	18.1	16.0	45.4
所属団体	地縁的な活動 (168)	52.9	30.2	13.4	3.5
	趣味・娯楽のグループ活動 (130)	43.5	38.1	11.6	6.8
	ボランティア・市民活動 (50)	56.6	27.6	9.7	6.1
	政治家や政党の後援会活動 (12)	74.3	13.6	10.6	1.5
	政治にかかわる活動 (9)	48.3	51.7	0.0	0.0
	宗教活動 (7)	31.9	20.1	16.0	31.9
	どの活動もしていない (469)	25.4	38.2	16.9	19.5
	その他 (0)	0.0	0.0	0.0	0.0

- 調査全体で見ると、最も多かったのは「ある程度関心があった」36.8%、次いで「非常に関心があった」33.0%。「非常に関心があった」「ある程度関心があった」人は合わせて69.7%、「あまり関心がなかった」「全く関心がなかった」人は合わせて30.3%と、関心がある人の方が多い。
- 性別で見ると、男性の方が「非常に関心があった」40.2%と女性よりも14.1ポイント高い。特に男性70代以上では6割以上が「非常に関心があった」と回答している。年齢層が上がるほど関心が高い傾向。

※各分析軸の(): サンプル数, グラフ・数表の単位: %

Q2 あなたは、衆議院議員総選挙で投票をしましたか？（単一選択）

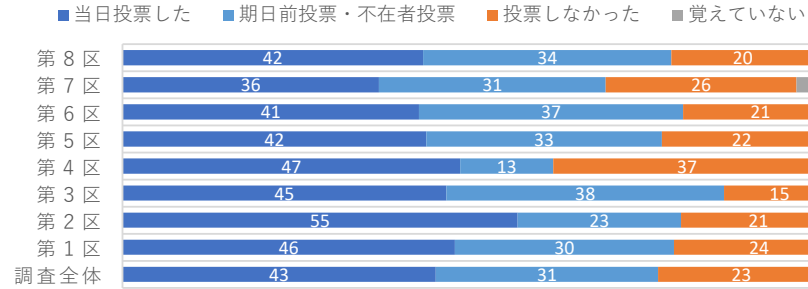
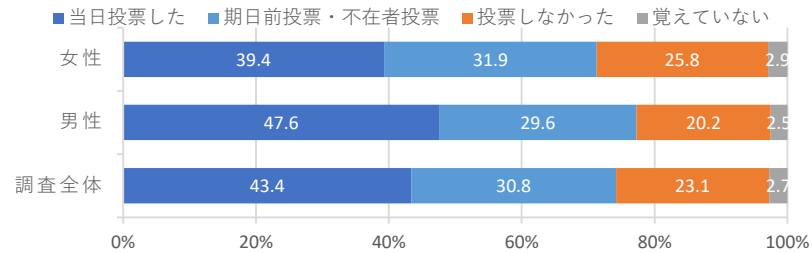

		当日投票した	期日前投票・不在者投票	投票しなかった	覚えていない
性年代	調査全体 (737)	43.4	30.8	23.1	2.7
	男性 (361)	47.6	29.6	20.2	2.5
	10代 (3)	66.7	0.0	0.0	33.3
	20代 (58)	43.1	24.1	27.6	5.2
	30代 (60)	31.7	25.0	35.0	8.3
	40代 (60)	46.7	28.3	25.0	0.0
	50代 (60)	55.0	30.0	15.0	0.0
	60代 (60)	50.0	36.7	13.3	0.0
	70代以上 (60)	58.3	35.0	6.7	0.0
	女性 (376)	39.4	31.9	25.8	2.9
	10代 (16)	25.0	43.8	31.3	0.0
	20代 (60)	26.7	25.0	41.7	6.7
	30代 (60)	35.0	23.3	36.7	5.0
	40代 (60)	40.0	28.3	30.0	1.7
居住区	50代 (60)	45.0	31.7	23.3	0.0
	60代 (60)	40.0	41.7	15.0	3.3
	70代以上 (60)	53.3	38.3	6.7	1.7
	第1区 (89)	46.1	30.3	23.6	0.0
	第2区 (84)	54.8	22.6	21.4	1.2
	第3区 (78)	44.9	38.5	15.4	1.3
	第4区 (62)	46.8	12.9	37.1	3.2
	第5区 (95)	42.1	32.6	22.1	3.2
投票行動	第6区 (112)	41.1	36.6	21.4	0.9
	第7区 (121)	35.5	31.4	26.4	6.6
	第8区 (96)	41.7	34.4	19.8	4.2
	当日投票 (320)	100.0	0.0	0.0	0.0
	期日前・不在者投票 (227)	0.0	100.0	0.0	0.0
	投票しなかった (170)	0.0	0.0	100.0	0.0
	覚えていない (20)	0.0	0.0	0.0	100.0

<参考>

		当日投票した	期日前投票・不在者投票	投票しなかった	覚えていない
静岡歴	調査全体 (737)	43.4	30.8	23.1	2.7
	1年未満 (38)	44.9	18.6	31.6	5.0
	1年から3年未満 (62)	28.9	41.1	28.9	1.2
	3年から10年未満 (149)	41.0	28.9	23.0	7.1
	10年から20年未満 (154)	47.9	28.9	20.4	2.8
最終学歴	20年以上 (334)	44.5	35.1	18.6	1.8
	中学校・高校 (258)	38.9	32.0	26.6	2.5
	高専・短大・専修学校 (158)	43.3	32.7	22.0	2.0
職業	大学・大学院 (318)	46.6	29.2	21.3	3.0
	勤め人(パート含む) (454)	41.8	29.3	26.7	2.2
	自営業 (21)	69.1	20.6	10.3	0.0
	専業主婦・主夫 (104)	43.0	39.0	16.0	2.0
	学生 (33)	33.3	28.6	28.6	9.5
家族構成	その他 (10)	11.1	55.6	33.3	0.0
	無職 (115)	50.9	28.1	16.7	4.4
	一人世帯 (140)	38.9	26.0	32.1	3.1
	一世帯世帯(夫婦だけ) (200)	49.7	35.0	15.4	0.0
所属団体	家族等と同居 (374)	43.2	31.3	22.8	2.8
	その他の世帯 (23)	38.7	20.5	18.1	22.7
	地縁的な活動 (168)	55.5	35.9	8.7	0.0
	趣味・娯楽のグループ活動 (130)	49.8	40.2	10.0	0.0
	ボランティア・市民活動 (50)	61.8	32.1	6.1	0.0
	政治家や政党の後援会活動 (12)	56.1	42.5	0.0	1.5
	政治にかかわる活動 (9)	51.7	48.3	0.0	0.0
	宗教活動 (7)	16.0	47.9	36.1	0.0
	どの活動もしていない (469)	39.7	26.3	30.0	4.1
	その他 (0)	0.0	0.0	0.0	0.0

- 調査全体では「投票しなかった」23.1%、「覚えていない」2.7%という結果になり、7割以上が投票をしている。
- 性別で見ると、男性40代・50代・60代では3割以上が「期日前」と回答している。男女共に年齢が低くなるほど「投票しなかった」の割合が高くなっている。
- 居住区で見ると「第2区」が54.8%と一番高い。

Q3 あなたが衆議院議員総選挙で投票する人を決めたのは、いつ頃でしたか？（単一選択）

※「1 当日投票した」「2 期日前投票した」「3 不在者投票（郵便投票を含む）した」と回答した方

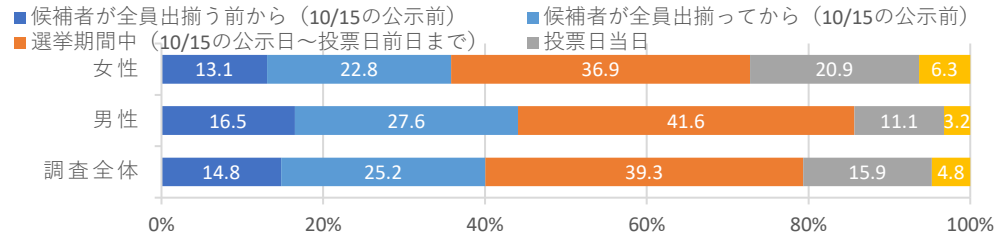

		候補者が全員出揃う前から（10/15の公示前）	候補者が全員出揃ってから（10/15の公示前）	選挙期間中（10/15の公示日～投票日前日まで）	投票日当日	覚えていない
調査全体 (547)		14.8	25.2	39.3	15.9	4.8
性年代	男性 (279)	16.5	27.6	41.6	11.1	3.2
	10代 (2)	0.0	0.0	50.0	50.0	0.0
	20代 (39)	7.7	23.1	41.0	20.5	7.7
	30代 (34)	5.9	26.5	50.0	11.8	5.9
	40代 (45)	15.6	24.4	37.8	15.6	6.7
	50代 (51)	19.6	21.6	41.2	15.7	2.0
	60代 (52)	23.1	30.8	44.2	1.9	0.0
	70代以上 (56)	21.4	37.5	37.5	3.6	0.0
	女性 (268)	13.1	22.8	36.9	20.9	6.3
	10代 (11)	9.1	9.1	45.5	18.2	18.2
	20代 (31)	3.2	22.6	25.8	35.5	12.9
	30代 (35)	8.6	20.0	42.9	28.6	0.0
	40代 (41)	4.9	24.4	34.1	22.0	14.6
	50代 (46)	17.4	26.1	32.6	17.4	6.5
	60代 (49)	14.3	24.5	38.8	18.4	4.1
	70代以上 (55)	23.6	21.8	41.8	12.7	0.0
居住区	第1区 (68)	19.1	25.0	32.4	16.2	7.4
	第2区 (65)	21.5	24.6	26.2	16.9	10.8
	第3区 (65)	6.2	24.6	50.8	13.8	4.6
	第4区 (37)	10.8	32.4	35.1	21.6	0.0
	第5区 (71)	16.9	25.4	40.8	14.1	2.8
	第6区 (87)	16.1	14.9	49.4	14.9	4.6
	第7区 (81)	13.6	28.4	34.6	19.8	3.7
	第8区 (73)	12.3	31.5	41.1	12.3	2.7
行投票	当日投票 (320)	15.3	20.9	37.8	21.6	4.4
	期日前・不在者投票 (227)	14.1	31.3	41.4	7.9	5.3

※各分析軸の（ ）：サンプル数、グラフ・数表の単位：%

■ 候補者が全員出揃う前から（10/15の公示前）
■ 選挙期間中（10/15の公示日～投票日前日まで）
■ 覚えていない
■ 候補者が全員出揃ってから（10/15の公示前）
■ 投票日当日

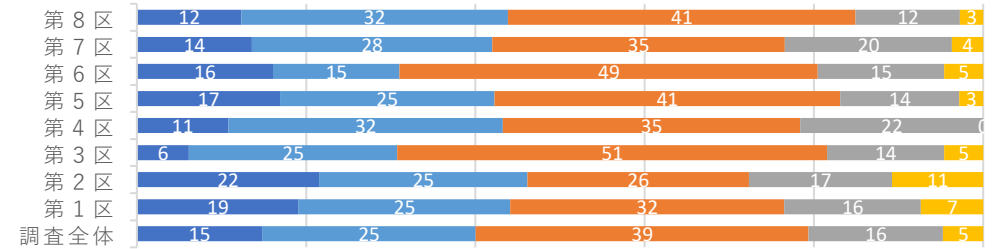

<参考>

		候補者が全員出揃う前から（10/15の公示前）	候補者が全員出揃ってから（10/15の公示前）	選挙期間中（10/15の公示日～投票日前日まで）	投票日当日	覚えていない
調査全体 (547)		14.8	25.2	39.3	15.9	4.8
静岡県	1年未満 (24)	8.1	8.1	39.0	28.5	16.3
	1年から3年未満 (41)	1.4	14.9	56.4	13.5	13.9
	3年から10年未満 (97)	11.9	28.8	40.0	15.6	3.8
	10年から20年未満 (119)	15.6	24.8	35.8	18.3	5.5
	20年以上 (266)	18.4	25.7	41.4	11.9	2.7
最終学歴	中学校・高校 (184)	17.9	17.9	42.8	16.2	5.2
	高専・短大・専修学校 (120)	10.5	30.7	30.7	21.1	7.0
	大学・大学院 (241)	14.7	29.0	40.3	13.0	3.0
職業	勤め人（パート含む） (323)	13.0	26.6	38.1	17.0	5.3
	自営業 (18)	9.6	55.1	16.0	19.3	0.0
	専業主婦・主夫 (86)	17.1	25.6	35.4	19.5	2.4
	学生 (24)	7.7	23.1	23.1	30.8	15.4
	その他 (6)	16.7	50.0	16.7	16.7	0.0
家族構成	無職 (90)	17.8	22.2	53.3	3.3	3.3
	一人世帯 (88)	15.3	20.0	36.5	23.5	4.7
	一世帯世帯（夫婦だけ） (168)	16.1	33.1	34.9	11.9	4.1
	家族等と同居 (277)	14.4	22.8	42.6	15.5	4.8
	その他の世帯 (14)	8.1	16.2	41.9	24.2	9.6
所属団体	地縁的な活動 (153)	22.8	26.2	42.6	7.0	1.3
	趣味・娯楽のグループ活動 (117)	19.2	27.9	39.0	10.2	3.6
	ボランティア・市民活動 (47)	21.2	19.5	44.6	12.6	2.2
	政治家や政党の後援会活動 (11)	21.2	44.7	23.5	10.6	0.0
	政治にかかわる活動 (9)	23.8	28.7	23.8	11.9	11.9
	宗教活動 (4)	24.0	24.0	24.0	24.0	0.0
	どの活動もしていない (309)	11.9	24.6	36.9	20.0	6.5
その他 (0)		0.0	0.0	0.0	0.0	0.0

- 調査全体でみると、最も多いのは「選挙期間中」39.3%、次いで「候補者が全員出揃ってから」25.2%、「候補者が全員出揃う前から」14.8%、「投票日当日」15.9%の順となった。投票者の約8割が投票日当日よりも前に投票先を決めている。
- 年代別に見ると、男女共に年代が高くなるほど「候補者が全員出揃う前から」の割合が高くなる傾向がある。

Q4 あなたが衆議院議員総選挙で投票する人を決めた理由は何ですか？(複数選択)

※「1 当日投票した」「2 期日前投票した」「3 不在者投票(郵便投票を含む)した」と回答した方

調査全体で降順ソート

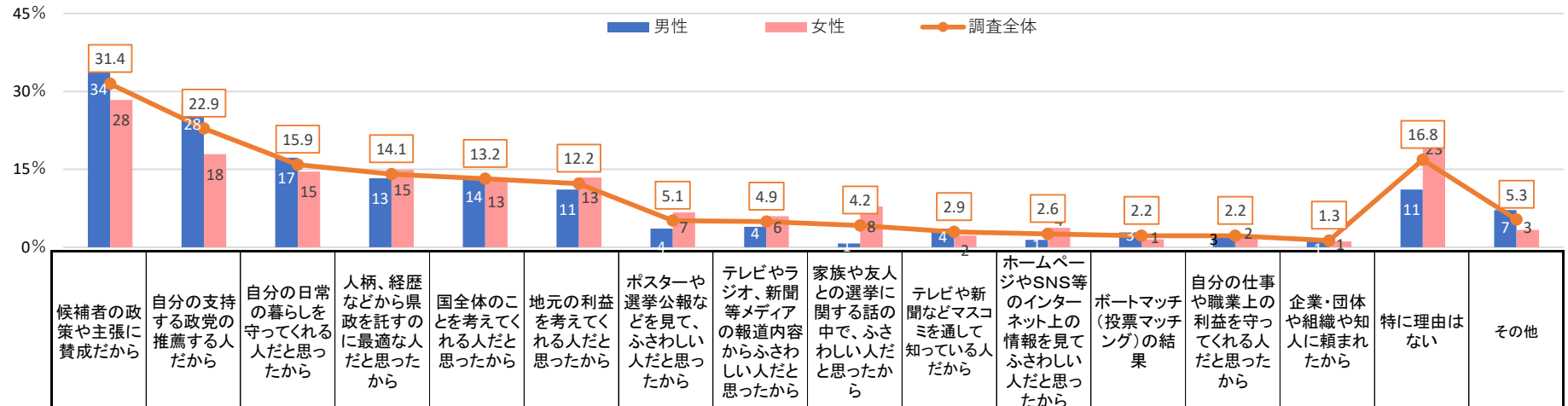

		調査全体 (547)	候補者の政策や主張に賛成だから	自分の支持する政党の推薦する人だから	自分の日常の暮らしを守ってくれる人だと思ったから	人柄、経歴などから県政を託すのに最適な人だと思ったから	国全体のことを考えてくれる人だと思ったから	地元の利益を考えてくれる人だと思ったから	ポスターや選挙公報などを見て、ふさわしい人だと思ったから	テレビやラジオ、新聞等メディアの報道内容からふさわしい人だと思ったから	家族や友人との選挙に関する話の中で、ふさわしい人だと思ったから	テレビや新聞などマスコミを通して知っている人だから	ホームページやSNS等のインターネット上の情報を見てふさわしい人だと思ったから	ポータルマッチ(投票マッチング)の結果	自分の仕事や職業上の利益を守ってくれる人だと思ったから	企業・団体や組織や知人に頼まれたから	特に理由はない	その他
性年代	男性 (279)	(279)	34.4	27.6	17.2	13.3	13.6	11.1	3.6	3.9	0.7	3.6	1.4	2.9	2.5	1.4	11.1	7.2
	10代 (2)	(2)	50.0	0.0	50.0	50.0	50.0	0.0	0.0	0.0	0.0	50.0	0.0	0.0	0.0	0.0	0.0	0.0
	20代 (39)	(39)	35.9	15.4	28.2	7.7	12.8	7.7	7.7	10.3	5.1	2.6	5.1	10.3	7.7	2.6	15.4	7.7
	30代 (34)	(34)	38.2	29.4	14.7	14.7	8.8	11.8	2.9	2.9	0.0	0.0	0.0	2.9	0.0	2.9	17.6	2.9
	40代 (45)	(45)	31.1	15.6	22.2	15.6	17.8	6.7	2.2	2.2	0.0	2.2	2.2	4.4	0.0	0.0	13.3	6.7
	50代 (51)	(51)	33.3	21.6	9.8	9.8	15.7	11.8	0.0	3.9	0.0	5.9	0.0	0.0	5.9	0.0	9.8	9.8
	60代 (52)	(52)	32.7	34.6	19.2	19.2	7.7	19.2	3.8	1.9	0.0	3.8	0.0	1.9	1.9	3.8	7.7	3.8
	70代以上 (56)	(56)	35.7	44.6	10.7	10.7	16.1	8.9	5.4	3.6	0.0	3.6	1.8	0.0	0.0	0.0	7.1	10.7
	女性 (268)	(268)	28.4	17.9	14.6	14.9	12.7	13.4	6.7	6.0	7.8	2.2	3.7	1.5	1.9	1.1	22.8	3.4
	10代 (11)	(11)	18.2	0.0	9.1	27.3	9.1	18.2	9.1	0.0	0.0	9.1	27.3	0.0	0.0	0.0	45.5	0.0
居住区	20代 (31)	(31)	12.9	3.2	29.0	9.7	12.9	9.7	9.7	6.5	3.2	0.0	9.7	6.5	3.2	3.2	35.5	6.5
	30代 (35)	(35)	22.9	17.1	8.6	5.7	11.4	8.6	8.6	0.0	5.7	2.9	0.0	2.9	2.9	0.0	25.7	5.7
	40代 (41)	(41)	41.5	9.8	14.6	14.6	12.2	17.1	9.8	7.3	7.3	2.4	2.4	2.4	2.4	0.0	29.3	2.4
	50代 (46)	(46)	43.5	17.4	15.2	21.7	19.6	4.3	6.5	0.0	8.7	0.0	0.0	0.0	2.2	2.2	4.3	2.2
	60代 (49)	(49)	24.5	22.4	8.2	20.4	6.1	16.3	4.1	8.2	8.2	2.0	2.0	0.0	2.0	2.0	28.6	4.1
	70代以上 (55)	(55)	23.6	32.7	16.4	10.9	14.5	20.0	3.6	12.7	12.7	3.6	3.6	0.0	0.0	0.0	14.5	1.8
	第1区 (68)	(68)	23.5	26.5	13.2	13.2	26.5	10.3	5.9	11.8	4.4	4.4	2.9	2.9	1.5	4.4	22.1	4.4
	第2区 (65)	(65)	29.2	23.1	9.2	4.6	9.2	10.8	6.2	1.5	1.5	1.5	3.1	6.2	3.1	0.0	23.1	4.6
行投票	第3区 (65)	(65)	36.9	23.1	18.5	13.8	4.6	10.8	6.2	3.1	9.2	0.0	4.6	0.0	3.1	0.0	13.8	3.1
	第4区 (37)	(37)	35.1	21.6	18.9	10.8	16.2	10.8	2.7	5.4	2.7	2.7	0.0	5.4	5.4	2.7	18.9	13.5
	第5区 (71)	(71)	40.8	21.1	16.9	15.5	16.9	15.5	8.5	7.0	4.2	5.6	4.2	0.0	2.8	1.4	5.6	4.2
	第6区 (87)	(87)	27.6	24.1	17.2	24.1	13.8	17.2	3.4	2.3	5.7	3.4	1.1	1.1	0.0	1.1	16.1	4.6
	第7区 (81)	(81)	24.7	17.3	12.3	17.3	11.1	12.3	3.7	6.2	4.9	2.5	2.5	1.2	1.2	0.0	22.2	4.9
	第8区 (73)	(73)	37.0	26.0	21.9	8.2	8.2	8.2	4.1	2.7	0.0	2.7	1.4	2.7	2.7	1.4	13.7	6.8
	当日投票した (320)	(320)	34.1	20.9	15.6	13.8	12.2	12.8	4.4	5.3	4.1	3.8	2.5	1.9	2.5	1.9	16.3	5.6
	期日前投票・不在者投票 (227)	(227)	27.8	25.6	16.3	14.5	14.5	11.5	6.2	4.4	4.4	1.8	2.6	2.6	1.8	0.4	17.6	4.8

- 調査全体で見ると、「候補者の政策や主張に賛成だから」31.4%が最も高く、次いで「自分の支持する政党の推薦する人だから」22.9%、「自分の日常の暮らしを守ってくれる人だと思ったから」15.9%の順で高い。

Q4 あなたが衆議院議員総選挙で投票する人を決めた理由は何ですか？（複数選択）

※「1 当日投票した」「2 期日前投票した」「3 不在者投票(郵便投票を含む)した」と回答した方

調査全体で降順ソート

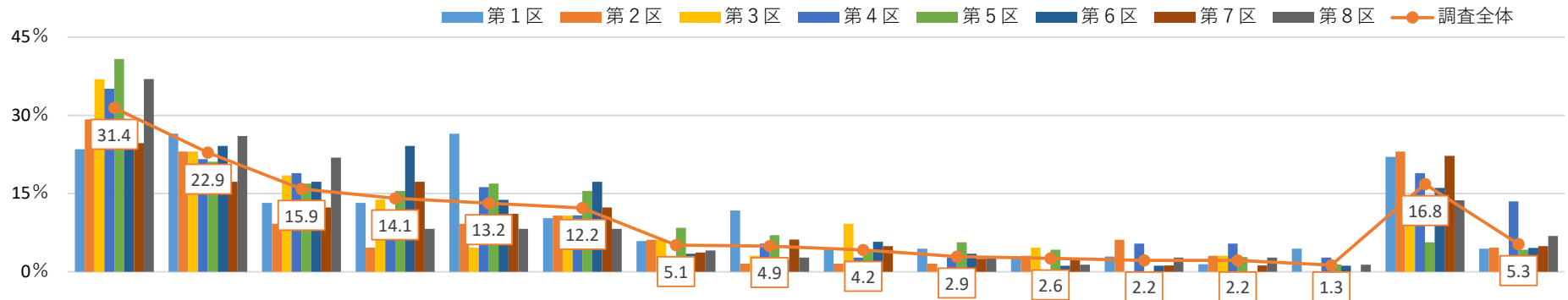

		候補者の政策や主張に賛成だから	自分の支持する政党の推薦する人だから	自分の日常の暮らしを守ってくれる人だと思ったから	人柄、経歴などから県政を託すのに最適な人だと思ったから	国全体のことを考えてくれる人だと思ったから	地元の利益を考えてくれる人だと思ったから	ポスターや選挙公報などを見て、ふさわしい人だと思ったから	テレビやラジオ、新聞等メディアの報道内容からふさわしい人だと思ったから	家族や友人との選挙に関する話の中で、ふさわしい人だと思ったから	テレビや新聞などマスコミを通して知っている人だから	ホームページやSNS等のインターネット上の情報を見てふさわしい人だと思ったから	ポートマッチング（投票マッチング）の結果	自分の仕事や職業上の利益を守ってくれる人だと思ったから	企業・団体や組織や知人に頼まれたから	特に理由はない	その他
＜参考＞																	
調査全体 (547)		31.4	22.9	15.9	14.1	13.2	12.2	5.1	4.9	4.2	2.9	2.6	2.2	2.2	1.3	16.8	5.3
静岡県民の生活	1 年未満 (24)	20.8	8.3	12.5	4.2	4.2	4.2	4.2	4.2	4.2	8.3	4.2	4.2	8.3	4.2	33.3	4.2
	1 年から3 年未満 (41)	39.0	17.1	26.8	12.2	7.3	12.2	7.3	4.9	2.4	4.9	4.9	2.4	2.4	0.0	14.6	9.8
	3 年から10年未満 (97)	35.1	17.5	17.5	18.6	16.5	9.3	4.1	4.1	4.1	0.0	5.2	2.1	3.1	0.0	18.6	3.1
	10年から20年未満 (119)	35.3	21.0	18.5	14.3	14.3	14.3	5.9	8.4	5.0	5.0	2.5	0.8	0.8	2.5	15.1	3.4
	20年以上 (266)	28.2	27.8	12.8	13.5	13.2	13.2	4.9	3.8	4.1	2.3	1.1	2.6	1.9	1.1	15.8	6.4
最終学歴	中学校・高校 (184)	24.5	21.7	14.7	13.0	11.4	14.1	4.3	4.9	3.8	4.3	1.1	1.1	1.6	0.5	21.2	6.5
	高専・短大・専修学校 (120)	28.3	21.7	15.8	13.3	16.7	10.8	2.5	5.0	6.7	1.7	1.7	0.8	1.7	0.0	20.0	4.2
	大学・大学院 (241)	38.2	24.5	17.0	15.4	12.9	11.6	7.1	5.0	3.3	2.5	3.7	3.7	2.9	2.5	11.6	5.0
職業	勤め人（パート含む） (323)	30.0	21.7	17.3	13.0	13.6	12.1	5.3	3.7	3.4	2.5	2.2	1.5	3.1	1.5	18.0	5.3
	自営業 (18)	50.0	16.7	22.2	5.6	38.9	11.1	5.6	11.1	5.6	5.6	5.6	5.6	11.1	0.0	0.0	0.0
	専業主婦・主夫 (86)	32.6	25.6	7.0	16.3	9.3	18.6	1.2	7.0	11.6	1.2	2.3	0.0	0.0	0.0	17.4	1.2
	学生 (24)	20.8	8.3	29.2	25.0	12.5	12.5	8.3	8.3	0.0	8.3	8.3	0.0	0.0	4.2	20.8	8.3
	その他 (6)	33.3	66.7	0.0	0.0	0.0	0.0	0.0	0.0	0.0	0.0	16.7	0.0	0.0	0.0	16.7	16.7
	無職 (90)	34.4	26.7	15.6	15.6	11.1	7.8	7.8	5.6	1.1	4.4	1.1	6.7	0.0	1.1	14.4	8.9
家族構成	一人世帯 (88)	34.1	22.7	10.2	15.9	5.7	6.8	6.8	2.3	0.0	1.1	1.1	1.1	2.3	1.1	15.9	8.0
	一世代世帯（夫婦だけ） (168)	25.0	29.8	19.6	11.3	16.7	13.1	4.8	6.5	4.2	3.0	4.8	1.2	3.0	1.2	16.1	4.2
	家族等と同居 (277)	33.9	19.1	15.5	15.5	13.4	13.7	4.7	5.1	5.8	3.6	1.4	2.9	1.8	1.4	17.0	5.4
	その他の世帯 (14)	42.9	14.3	14.3	7.1	14.3	7.1	7.1	0.0	0.0	0.0	7.1	7.1	0.0	0.0	28.6	0.0
所属団体	地縁的な活動 (153)	41.2	31.4	18.3	17.6	19.6	20.3	4.6	6.5	4.6	6.5	3.3	1.3	3.3	2.0	9.8	3.3
	趣味・娯楽のグループ活動 (117)	30.8	25.6	23.9	17.1	19.7	14.5	9.4	5.1	3.4	2.6	3.4	0.9	3.4	0.9	12.0	5.1
	ボランティア・市民活動 (47)	42.6	25.5	25.5	17.0	21.3	19.1	8.5	10.6	6.4	2.1	10.6	4.3	4.3	4.3	6.4	8.5
	政治家や政党の後援会活動 (11)	18.2	36.4	54.5	27.3	36.4	0.0	9.1	18.2	9.1	9.1	18.2	18.2	18.2	0.0	0.0	0.0
	政治にかかわる活動 (9)	11.1	22.2	33.3	11.1	22.2	11.1	22.2	11.1	0.0	0.0	11.1	0.0	11.1	0.0	22.2	0.0
	宗教活動 (4)	25.0	50.0	0.0	0.0	0.0	0.0	0.0	0.0	0.0	25.0	0.0	0.0	0.0	0.0	25.0	0.0
	どの活動もしていない (309)	28.5	20.4	12.3	12.9	7.8	9.4	4.5	4.2	4.2	1.9	1.3	2.6	1.3	1.0	21.7	5.8
	その他 (0)	0.0	0.0	0.0	0.0	0.0	0.0	0.0	0.0	0.0	0.0	0.0	0.0	0.0	0.0	0.0	0.0

※各分析軸の(): サンプル数, グラフ・数表の単位: %

Q5 あなたが投票する候補者を決めるのに参考にしたものは何ですか？(複数選択)

調査全体で降順ソート

※「1 当日投票した」「2 期日前投票した」「3 不在者投票(郵便投票を含む)」と回答した方

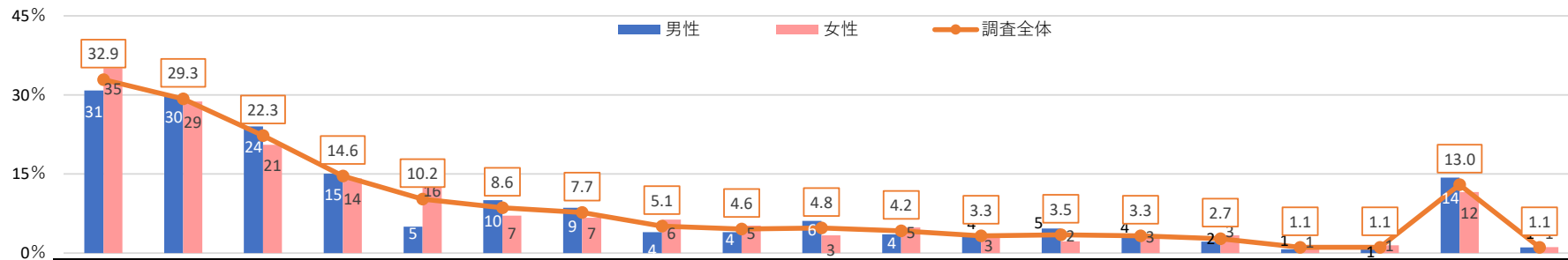

		テレビの選挙関係報道	新聞の選挙関係報道	インターネットの選挙関係情報(SN含む)	選挙公報	家族・友人・知人などの会話	候補者のホームページ等(SNS含む)	候補者のポスター	候補者の新聞広告	ポートマッチ(投票マッチング)	事前運動用リーフレット(ビラ)	候補者の演説(演説会、街頭演説)	候補者の選挙ビラ	政党・候補者の後援会などの推薦	候補者の選挙カー	候補者からの選挙ハガキ	その他各種の企業・団体の推薦	電話による投票依頼	見聞きしたものは	その他
調査全体 (547)		32.9	29.3	22.3	14.6	10.2	8.6	7.7	5.1	4.6	4.8	4.2	3.3	3.5	3.3	2.7	1.1	1.1	13.0	1.1
性年代	男性 (279)	30.8	29.7	24.0	15.1	5.0	10.0	8.6	3.9	3.9	6.1	3.6	3.6	4.7	3.6	2.2	0.7	0.7	14.3	1.1
	10代 (2)	50.0	0.0	50.0	50.0	0.0	50.0	0.0	0.0	0.0	0.0	50.0	0.0	0.0	0.0	0.0	0.0	0.0	0.0	0.0
	20代 (39)	17.9	20.5	38.5	15.4	17.9	12.8	12.8	5.1	15.4	5.1	5.1	5.1	7.7	7.7	2.6	2.6	2.6	17.9	0.0
	30代 (34)	38.2	20.6	26.5	14.7	2.9	23.5	11.8	2.9	2.9	2.9	0.0	5.9	0.0	0.0	2.9	0.0	0.0	17.6	0.0
	40代 (45)	33.3	22.2	33.3	6.7	4.4	13.3	8.9	0.0	4.4	4.4	0.0	6.7	4.4	2.2	4.4	0.0	0.0	13.3	0.0
	50代 (51)	31.4	29.4	21.6	11.8	0.0	3.9	7.8	3.9	0.0	9.8	3.9	0.0	3.9	7.8	0.0	0.0	0.0	13.7	0.0
	60代 (52)	38.5	42.3	17.3	23.1	5.8	7.7	3.8	3.8	3.8	5.8	5.8	3.8	5.8	0.0	0.0	1.9	0.0	15.4	1.9
	70代以上 (56)	25.0	37.5	12.5	16.1	1.8	3.6	8.9	7.1	0.0	7.1	3.6	1.8	5.4	3.6	3.6	0.0	1.8	10.7	3.6
	女性 (268)	35.1	28.7	20.5	14.2	15.7	7.1	6.7	6.3	5.2	3.4	4.9	3.0	2.2	3.0	3.4	1.5	1.5	11.6	1.1
	10代 (11)	27.3	27.3	27.3	9.1	0.0	9.1	0.0	0.0	0.0	0.0	0.0	0.0	0.0	0.0	0.0	9.1	9.1	27.3	0.0
	20代 (31)	25.8	12.9	45.2	12.9	12.9	19.4	12.9	3.2	16.1	6.5	3.2	6.5	3.2	3.2	0.0	3.2	0.0	12.9	0.0
	30代 (35)	37.1	14.3	34.3	5.7	11.4	2.9	5.7	5.7	5.7	0.0	0.0	8.6	0.0	0.0	5.7	2.9	0.0	20.0	2.9
	40代 (41)	34.1	24.4	24.4	14.6	14.6	12.2	2.4	0.0	7.3	9.8	9.8	2.4	2.4	12.2	4.9	2.4	0.0	12.2	2.4
	50代 (46)	52.2	34.8	8.7	2.2	17.4	8.7	4.3	8.7	6.5	2.2	6.5	0.0	0.0	0.0	2.2	0.0	0.0	4.3	0.0
	60代 (49)	26.5	30.6	12.2	18.4	12.2	4.1	8.2	6.1	0.0	0.0	0.0	0.0	2.0	0.0	4.1	0.0	0.0	16.3	2.0
	70代以上 (55)	34.5	43.6	10.9	27.3	25.5	0.0	9.1	12.7	1.8	3.6	9.1	3.6	5.5	3.6	3.6	0.0	5.5	3.6	0.0
居住区	第1区 (68)	38.2	17.6	20.6	20.6	7.4	13.2	7.4	5.9	7.4	5.9	5.9	1.5	2.9	1.5	0.0	2.9	0.0	20.6	1.5
	第2区 (65)	21.5	27.7	15.4	16.9	13.8	7.7	4.6	1.5	7.7	6.2	4.6	3.1	6.2	1.5	0.0	1.5	0.0	15.4	0.0
	第3区 (65)	33.8	36.9	24.6	13.8	10.8	10.8	12.3	4.6	3.1	4.6	3.1	4.6	4.6	0.0	4.6	1.5	1.5	7.7	0.0
	第4区 (37)	45.9	29.7	16.2	8.1	8.1	8.1	5.4	2.7	5.4	0.0	5.4	5.4	2.7	5.4	10.8	0.0	5.4	18.9	0.0
	第5区 (71)	33.8	33.8	28.2	16.9	15.5	12.7	7.0	5.6	1.4	1.4	8.5	4.2	2.8	5.6	1.4	1.4	2.8	12.7	1.4
	第6区 (87)	28.7	23.0	21.8	13.8	13.8	5.7	9.2	4.6	3.4	6.9	1.1	5.7	2.3	6.9	5.7	0.0	1.1	16.1	0.0
	第7区 (81)	39.5	32.1	19.8	11.1	8.6	6.2	8.6	8.6	2.5	1.2	4.9	2.5	1.2	3.7	1.2	1.2	0.0	7.4	2.5
	第8区 (73)	27.4	34.2	28.8	13.7	2.7	5.5	5.5	5.5	6.8	9.6	1.4	0.0	5.5	1.4	1.4	0.0	0.0	8.2	2.7
行動票	当日投票した (320)	34.4	29.1	21.3	12.2	12.2	9.7	9.1	4.4	4.7	5.3	4.7	3.4	3.1	3.4	2.8	0.9	1.6	13.1	1.6
	期日前投票・不在者投票 (227)	30.8	29.5	23.8	18.1	7.5	7.0	5.7	6.2	4.4	4.0	3.5	3.1	4.0	3.1	2.6	1.3	0.4	12.8	0.4

- 調査全体では「テレビ」32.9%が最も高く、次いで「新聞」29.3%、「インターネット」22.3%の順で高い。
- 性年代別でみると、男女共に「新聞」は年代が上がるほど高い割合となっている。また、男女で比較をすると「新聞」「インターネット」「選挙公報」は男性の方が高い。「家族・友人・知人などの会話」は女性の方が高くなっている。

※各分析軸の(): サンプル数, グラフ・数表の単位: %

Q5 あなたが投票する候補者を決めるのに参考にしたものは何ですか？（複数選択）

調査全体で降順ソート

※「1 当日投票した」「2 期日前投票した」「3 不在者投票(郵便投票を含む)した」と回答した方

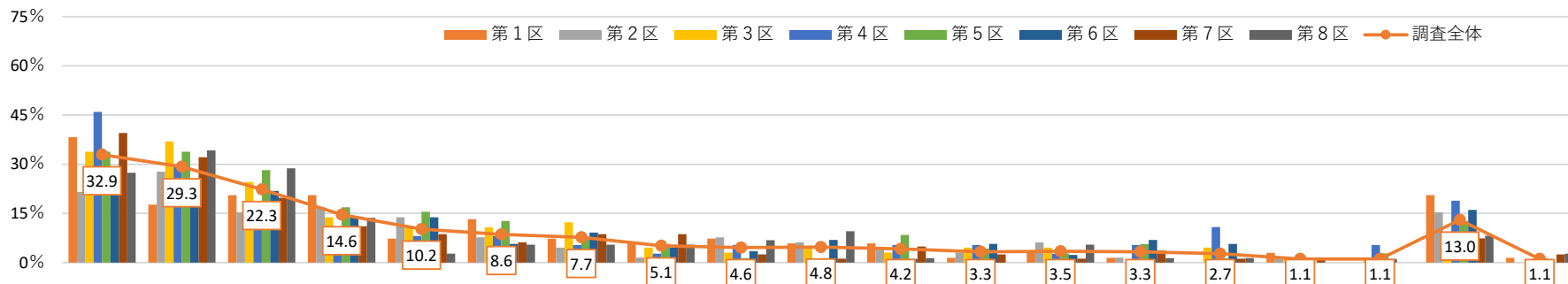

<参考>

			テレビの選挙関係報道	新聞の選挙関係報道	インターネットの選挙関係情報(SNS含む)	選挙公報	家族、友人、知人などとの会話	候補者のホームページ等(SNS含む)	候補者のポスター	候補者の新聞広告	ポर्टマッ チ(投票 マッチン グ)	事前運動 用リーフ レット(ビ ラ)	候補者の 演説(演 説会、街 頭演説)	候補者の 選挙ビラ	政党、候 補者の後 援会など の推薦	候補者の 選挙カー	候補者か らの選挙 ハガキ	その他各 種の企 業・団体 の推薦	電話によ る投票依 頼	見聞きし たものはい ない	その他	
<参考>																						
調査全体			(547)	32.9	29.3	22.3	14.6	10.2	8.6	7.7	5.1	4.6	4.8	4.2	3.3	3.5	3.3	2.7	1.1	1.1	13.0	1.1
静岡 歴	1 年未満	(24)	33.3	16.7	33.3	20.8	16.7	16.7	8.3	0.0	4.2	0.0	0.0	4.2	4.2	0.0	4.2	0.0	0.0	12.5	4.2	
	1 年から3 年未満	(41)	36.6	17.1	36.6	17.1	9.8	17.1	9.8	4.9	4.9	2.4	0.0	4.9	2.4	2.4	2.4	0.0	2.4	12.2	0.0	
	3 年から10年未満	(97)	24.7	19.6	29.9	15.5	10.3	12.4	7.2	1.0	12.4	4.1	5.2	3.1	3.1	4.1	2.1	2.1	1.0	17.5	0.0	
	10年から20年未満	(119)	38.7	29.4	21.0	12.6	13.4	10.1	9.2	7.6	0.8	4.2	2.5	0.8	1.7	1.7	1.7	0.8	0.0	10.9	0.8	
	20年以上	(266)	32.7	35.7	16.9	14.3	8.3	4.5	6.8	6.0	3.4	6.0	5.6	4.1	4.5	4.1	3.4	1.1	1.5	12.4	1.5	
最終学 歴	中学校・高校	(184)	35.9	30.4	17.4	14.7	11.4	4.3	8.2	7.6	1.6	6.0	5.4	3.3	4.3	4.9	2.7	1.6	1.6	14.7	0.5	
	高専・短大・専修学校	(120)	35.0	28.3	19.2	9.2	12.5	6.7	6.7	2.5	5.0	5.0	5.0	1.7	3.3	5.8	1.7	0.0	0.0	14.2	1.7	
	大学・大学院	(241)	29.5	29.0	27.0	17.4	8.3	12.9	7.9	4.6	6.6	3.7	2.9	4.1	2.9	0.8	3.3	1.2	1.2	11.2	1.2	
職業	勤め人(パート含む)	(323)	33.4	27.2	22.9	12.4	8.7	9.9	7.4	3.7	4.0	5.3	4.3	1.9	2.8	4.3	2.5	0.6	0.0	14.6	1.5	
	自営業	(18)	50.0	33.3	33.3	11.1	22.2	11.1	0.0	5.6	5.6	11.1	5.6	11.1	0.0	11.1	5.6	0.0	5.6	16.7	0.0	
	専業主婦・主夫	(86)	29.1	32.6	12.8	23.3	22.1	2.3	10.5	8.1	1.2	1.2	5.8	2.3	4.7	1.2	2.3	0.0	3.5	8.1	0.0	
	学生	(24)	33.3	20.8	33.3	8.3	8.3	8.3	8.3	8.3	8.3	4.2	8.3	8.3	8.3	0.0	0.0	8.3	4.2	12.5	0.0	
	その他	(6)	50.0	16.7	33.3	0.0	0.0	0.0	0.0	16.7	0.0	0.0	0.0	0.0	0.0	0.0	0.0	0.0	0.0	16.7	0.0	
	無職	(90)	30.0	35.6	23.3	17.8	3.3	10.0	7.8	5.6	8.9	5.6	1.1	6.7	4.4	1.1	4.4	2.2	1.1	11.1	1.1	
家族 構成	一人世帯	(88)	30.7	20.5	28.4	13.6	6.8	11.4	5.7	2.3	4.5	4.5	2.3	2.3	2.3	4.5	1.1	1.1	0.0	12.5	0.0	
	一世代世帯(夫婦だけ)	(168)	34.5	33.9	16.7	17.9	12.5	6.0	11.3	7.7	3.6	3.0	8.9	2.4	4.2	3.0	2.4	1.2	3.0	10.7	2.4	
	家族等と同居	(277)	33.6	30.0	23.5	13.7	9.7	9.4	6.5	4.3	4.7	5.8	2.2	4.3	3.6	2.9	3.6	0.7	0.4	13.7	0.7	
	その他の世帯	(14)	14.3	14.3	28.6	0.0	14.3	7.1	0.0	7.1	14.3	7.1	0.0	0.0	0.0	7.1	0.0	7.1	0.0	28.6	0.0	
所 属 団 体	地縁的な活動	(153)	39.2	37.3	19.0	22.2	11.1	9.8	9.2	7.2	3.3	7.8	7.8	3.9	6.5	4.6	5.9	1.3	2.6	3.9	2.0	
	趣味・娯楽のグループ活動	(117)	29.9	42.7	21.4	18.8	10.3	10.3	6.8	5.1	4.3	6.0	6.0	3.4	4.3	0.9	1.7	2.6	2.6	8.5	0.9	
	ボランティア・市民活動	(47)	34.0	48.9	23.4	12.8	23.4	14.9	10.6	8.5	10.6	12.8	4.3	10.6	8.5	6.4	4.3	4.3	8.5	2.1	2.1	
	政治家や政党の後援会活動	(11)	45.5	45.5	36.4	9.1	18.2	36.4	9.1	0.0	18.2	27.3	9.1	9.1	9.1	18.2	9.1	9.1	18.2	9.1	0.0	
	政治にかかわる活動	(9)	11.1	33.3	22.2	0.0	22.2	22.2	22.2	0.0	0.0	33.3	11.1	11.1	22.2	0.0	0.0	0.0	0.0	22.2	0.0	
	宗教活動	(4)	0.0	25.0	0.0	25.0	50.0	0.0	25.0	0.0	0.0	0.0	25.0	0.0	50.0	0.0	0.0	0.0	0.0	25.0	0.0	
	どの活動もしていない	(309)	31.7	23.9	22.7	11.7	9.7	7.8	6.8	4.5	4.5	3.2	2.6	3.2	2.3	3.6	1.9	1.0	0.3	17.8	1.0	
	その他	(0)	0.0	0.0	0.0	0.0	0.0	0.0	0.0	0.0	0.0	0.0	0.0	0.0	0.0	0.0	0.0	0.0	0.0	0.0	0.0	

Q6 その中で候補者を決めるのに役立ったものは何ですか？(3つ以内)

※「1 当日投票した」「2 期日前投票した」「3 不在者投票(郵便投票を含む)した」と回答した方

調査全体で降順ソート



		テレビの選挙関係報道	新聞の選挙関係報道	インターネットの選挙関係情報(SNS含む)	選挙公報	家族、友人などとの会話	候補者のホームページ等(SNS含む)	候補者のポスター	ポータルマッチ(投票マッチング)	候補者の演説(演説会、街頭演説)	候補者の新聞広告	事前運動用リーフレット(ビラ)	政党、候補者の後援会などの推薦	候補者の選挙カー	候補者の選挙ビラ	候補者からの選挙ハガキ	その他の各種の企業・団体の推薦	電話による投票依頼	見聞きしたものは	その他
調査全体 (547)		33.6	27.4	21.8	14.8	9.7	8.0	5.3	4.4	4.4	2.9	2.9	2.4	2.4	2.2	1.8	0.7	0.7	12.2	0.9
性年代	男性 (279)	32.6	29.4	24.0	16.5	4.3	10.4	4.7	3.9	4.3	2.2	3.6	3.6	2.9	2.9	0.7	0.7	0.7	12.2	1.1
	10代 (2)	50.0	0.0	0.0	50.0	0.0	0.0	0.0	0.0	0.0	0.0	50.0	0.0	0.0	0.0	0.0	0.0	0.0	0.0	0.0
	20代 (39)	20.5	15.4	38.5	20.5	5.1	12.8	10.3	15.4	7.7	5.1	5.1	5.1	2.6	2.6	0.0	0.0	5.1	12.8	0.0
	30代 (34)	41.2	32.4	29.4	8.8	8.8	20.6	2.9	2.9	0.0	2.9	5.9	2.9	2.9	0.0	0.0	0.0	0.0	5.9	0.0
	40代 (45)	37.8	24.4	40.0	4.4	4.4	11.1	0.0	4.4	2.2	0.0	0.0	2.2	2.2	8.9	2.2	0.0	0.0	13.3	0.0
	50代 (51)	37.3	25.5	13.7	9.8	2.0	5.9	5.9	0.0	3.9	2.0	2.0	0.0	7.8	2.0	0.0	2.0	0.0	11.8	0.0
	60代 (52)	34.6	42.3	19.2	28.8	5.8	13.5	1.9	3.8	3.8	1.9	1.9	3.8	0.0	0.0	0.0	1.9	0.0	13.5	1.9
	70代以上 (56)	25.0	33.9	12.5	21.4	1.8	3.6	7.1	0.0	7.1	1.8	5.4	7.1	1.8	3.6	1.8	0.0	0.0	14.3	3.6
	女性 (268)	34.7	25.4	19.4	13.1	15.3	5.6	6.0	4.9	4.5	3.7	2.2	1.1	1.9	1.5	3.0	0.7	0.7	12.3	0.7
	10代 (11)	9.1	27.3	36.4	9.1	9.1	9.1	0.0	0.0	0.0	0.0	0.0	0.0	0.0	0.0	9.1	0.0	0.0	27.3	0.0
20代 (31)	29.0	9.7	35.5	12.9	12.9	9.7	9.7	16.1	0.0	0.0	0.0	3.2	0.0	3.2	6.5	0.0	0.0	3.2	9.7	0.0
30代 (35)	40.0	17.1	25.7	8.6	14.3	5.7	2.9	2.9	2.9	5.7	5.7	2.9	0.0	2.9	0.0	2.9	0.0	17.1	2.9	
40代 (41)	24.4	19.5	24.4	4.9	14.6	9.8	7.3	7.3	9.8	0.0	4.9	0.0	4.9	0.0	2.4	2.4	0.0	12.2	2.4	
50代 (46)	47.8	30.4	8.7	8.7	10.9	6.5	4.3	6.5	4.3	10.9	0.0	0.0	0.0	0.0	2.2	0.0	0.0	6.5	0.0	
60代 (49)	36.7	30.6	16.3	18.4	16.3	4.1	2.0	0.0	2.0	0.0	0.0	0.0	2.0	0.0	2.0	0.0	0.0	16.3	0.0	
70代以上 (55)	34.5	34.5	10.9	21.8	21.8	0.0	10.9	1.8	7.3	5.5	1.8	1.8	3.6	0.0	7.3	0.0	1.8	9.1	0.0	
居住区	第1区 (68)	38.2	20.6	19.1	16.2	8.8	5.9	10.3	5.9	5.9	1.5	4.4	4.4	1.5	0.0	0.0	0.0	0.0	14.7	1.5
	第2区 (65)	23.1	21.5	15.4	18.5	13.8	4.6	6.2	7.7	4.6	1.5	0.0	4.6	3.1	1.5	0.0	4.6	1.5	16.9	0.0
	第3区 (65)	36.9	27.7	23.1	13.8	13.8	9.2	0.0	3.1	6.2	4.6	1.5	3.1	1.5	3.1	0.0	1.5	7.7	0.0	
	第4区 (37)	40.5	27.0	24.3	8.1	8.1	8.1	5.4	2.7	0.0	2.7	5.4	0.0	0.0	2.7	8.1	0.0	0.0	16.2	2.7
	第5区 (71)	32.4	33.8	28.2	21.1	8.5	12.7	0.0	1.4	7.0	2.8	2.8	0.0	1.4	2.8	1.4	1.4	0.0	15.5	0.0
	第6区 (87)	31.0	21.8	20.7	14.9	11.5	4.6	6.9	4.6	0.0	2.3	3.4	2.3	5.7	4.6	4.6	0.0	1.1	14.9	0.0
	第7区 (81)	38.3	32.1	21.0	8.6	8.6	11.1	8.6	4.9	6.2	3.7	2.5	1.2	2.5	1.2	0.0	0.0	0.0	7.4	1.2
	第8区 (73)	31.5	34.2	23.3	15.1	4.1	8.2	4.1	4.1	4.1	4.1	4.1	2.7	2.7	1.4	0.0	0.0	1.4	6.8	2.7
行動票	当日投票した (320)	36.3	28.1	21.9	13.1	10.3	5.6	6.6	5.0	4.7	2.2	3.4	2.2	2.8	1.9	1.9	0.3	1.3	12.2	1.3
	期日前投票・不在者投票 (227)	30.0	26.4	21.6	17.2	8.8	11.5	3.5	3.5	4.0	4.0	2.2	2.6	1.8	2.6	1.8	1.3	0.0	12.3	0.4

- 調査全体では「テレビ」33.6%が最も高く、次いで「新聞」27.4%、「インターネット」21.8%の順で高い。また、「テレビの選挙関係報道」から「候補者の演説」まで上位8項目は前問の「参考にしたもの」と順位に変動は見られない。

Q6 その中で候補者を決めるのに役立ったものは何ですか？（3つ以内）

調査全体で降順ソート

※「1 当日投票した」「2 期日前投票した」「3 不在者投票(郵便投票を含む)した」と回答した方

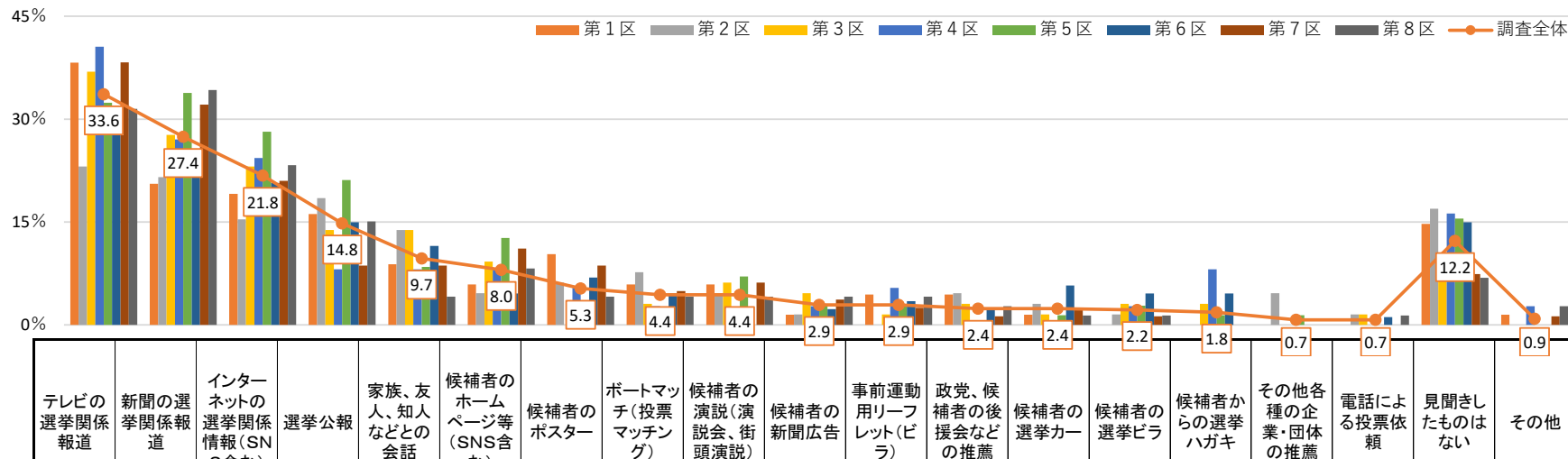

<参考>

調査全体		(547)	33.6	27.4	21.8	14.8	9.7	8.0	5.3	4.4	4.4	2.9	2.9	2.4	2.4	2.2	1.8	0.7	0.7	12.2	0.9
静岡 県 歴	1 年未満	(24)	41.7	12.5	16.7	16.7	20.8	25.0	4.2	0.0	0.0	0.0	4.2	4.2	0.0	0.0	0.0	0.0	0.0	8.3	4.2
	1 年から3 年未満	(41)	31.7	22.0	39.0	14.6	2.4	12.2	4.9	2.4	2.4	4.9	4.9	0.0	2.4	0.0	0.0	2.4	12.2	0.0	
	3 年から10年未満	(97)	29.9	14.4	26.8	15.5	12.4	12.4	4.1	11.3	7.2	2.1	4.1	1.0	3.1	1.0	2.1	0.0	0.0	13.4	0.0
	10年から20年未満	(119)	34.5	31.9	24.4	9.2	12.6	5.0	7.6	3.4	2.5	0.8	4.2	1.7	2.5	2.5	0.0	0.0	1.7	10.9	0.8
	20年以上	(266)	34.2	32.3	16.5	16.9	7.5	5.6	4.9	3.0	4.9	4.1	1.5	2.6	2.6	2.6	3.0	1.5	0.4	12.8	1.1
取 終 学 歴	中学校・高校	(184)	37.5	26.6	16.8	13.6	10.9	5.4	5.4	2.2	5.4	3.8	1.6	2.2	4.3	3.3	1.6	1.6	0.5	15.8	0.0
	高専・短大・専修学校	(120)	38.3	27.5	16.7	11.7	12.5	8.3	5.8	4.2	7.5	4.2	4.2	1.7	4.2	0.8	2.5	0.0	0.0	10.8	1.7
	大学・大学院	(241)	28.2	28.2	27.4	17.4	7.5	10.0	5.0	6.2	2.1	1.7	3.3	2.9	0.0	2.1	1.7	0.4	1.2	10.4	1.2
職 業	勤め人(パート含む)	(323)	35.0	26.6	22.0	11.5	8.4	9.6	4.6	4.3	5.6	2.8	3.1	1.5	3.4	2.2	1.2	0.9	0.0	12.7	1.2
	自営業	(18)	38.9	33.3	44.4	16.7	16.7	5.6	11.1	0.0	0.0	0.0	16.7	0.0	0.0	0.0	0.0	0.0	0.0	11.1	0.0
	専業主婦・主夫	(86)	34.9	26.7	14.0	16.3	19.8	4.7	7.0	1.2	4.7	1.2	0.0	2.3	1.2	0.0	3.5	0.0	1.2	11.6	0.0
	学生	(24)	25.0	20.8	33.3	20.8	16.7	4.2	4.2	4.2	0.0	0.0	4.2	0.0	4.2	8.3	4.2	0.0	12.5	12.5	0.0
	その他	(6)	50.0	33.3	33.3	16.7	0.0	16.7	0.0	0.0	0.0	16.7	0.0	0.0	0.0	0.0	0.0	0.0	0.0	16.7	0.0
	無職	(90)	27.8	31.1	20.0	23.3	2.2	6.7	5.6	8.9	2.2	5.6	2.2	6.7	0.0	3.3	2.2	1.1	0.0	11.1	1.1
家 族 構 成	一人世帯	(88)	29.5	21.6	29.5	14.8	6.8	10.2	5.7	4.5	1.1	2.3	4.5	2.3	2.3	1.1	1.1	1.1	0.0	11.4	0.0
	一世代世帯(夫婦だけ)	(168)	35.1	31.0	14.3	14.9	10.1	7.7	5.4	3.0	7.1	3.6	2.4	4.2	1.2	1.2	3.6	0.6	0.6	12.5	1.8
	家族等と同居	(277)	34.7	27.8	23.1	15.2	10.5	7.6	5.4	4.7	4.0	2.9	2.5	1.1	2.9	2.9	1.1	0.7	0.7	11.9	0.7
	その他の世帯	(14)	21.4	14.3	35.7	7.1	7.1	7.1	0.0	14.3	0.0	0.0	7.1	7.1	7.1	7.1	0.0	0.0	7.1	21.4	0.0
所 属 団 体	地縁的な活動	(153)	38.6	34.0	18.3	19.6	6.5	7.8	7.2	2.0	6.5	2.0	5.9	3.9	2.0	2.0	3.3	0.7	0.7	6.5	0.7
	趣味・娯楽のグループ活動	(117)	37.6	35.0	19.7	17.1	10.3	6.0	4.3	0.9	5.1	4.3	2.6	0.9	1.7	0.9	2.6	0.9	1.7	7.7	0.9
	ボランティア・市民活動	(47)	36.2	31.9	27.7	12.8	17.0	4.3	6.4	6.4	6.4	4.3	12.8	2.1	6.4	4.3	6.4	0.0	2.1	4.3	0.0
	政治家や政党の後援会活動	(11)	36.4	36.4	54.5	18.2	0.0	18.2	0.0	9.1	18.2	0.0	27.3	9.1	0.0	0.0	9.1	0.0	0.0	0.0	0.0
	政治にかかわる活動	(9)	22.2	22.2	11.1	11.1	0.0	0.0	11.1	0.0	55.6	0.0	22.2	11.1	0.0	0.0	0.0	0.0	0.0	22.2	0.0
	宗教活動	(4)	0.0	25.0	0.0	0.0	75.0	0.0	0.0	0.0	0.0	0.0	0.0	50.0	0.0	0.0	0.0	0.0	0.0	25.0	0.0
	どの活動もしていない	(309)	31.1	24.3	22.7	12.9	10.7	8.4	3.9	5.5	1.9	3.2	1.6	1.9	2.6	2.3	1.0	0.6	0.6	16.2	1.3
	その他	(0)	0.0	0.0	0.0	0.0	0.0	0.0	0.0	0.0	0.0	0.0	0.0	0.0	0.0	0.0	0.0	0.0	0.0	0.0	0.0

Q7 あなたが投票しなかったのはなぜですか？(複数選択)

※Q2で「4 投票しなかった」と回答した方

調査全体で降順ソート

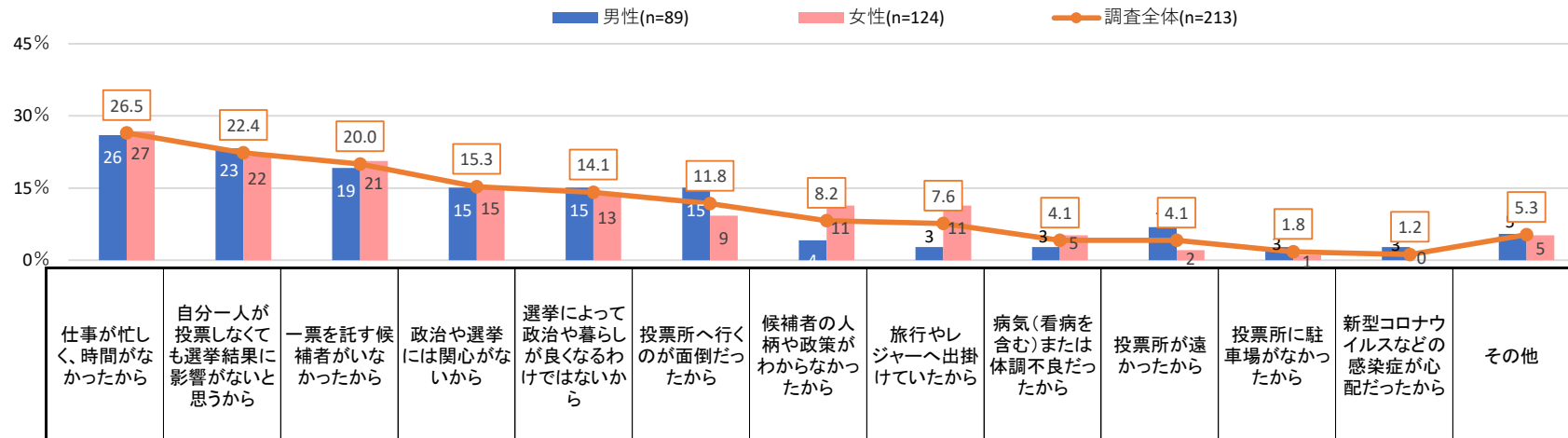

		調査全体	(170)	26.5	22.4	20.0	15.3	14.1	11.8	8.2	7.6	4.1	4.1	1.8	1.2	5.3
性年代	男性	(73)	26.0	23.3	19.2	15.1	15.1	15.1	15.1	4.1	2.7	2.7	6.8	2.7	2.7	5.5
	10代	(0)	0.0	0.0	0.0	0.0	0.0	0.0	0.0	0.0	0.0	0.0	0.0	0.0	0.0	0.0
	20代	(16)	43.8	6.3	6.3	6.3	18.8	18.8	0.0	6.3	6.3	18.8	6.3	6.3	6.3	6.3
	30代	(21)	23.8	33.3	9.5	19.0	9.5	14.3	9.5	4.8	0.0	0.0	0.0	0.0	0.0	4.8
	40代	(15)	40.0	33.3	13.3	26.7	20.0	13.3	0.0	0.0	0.0	0.0	0.0	0.0	0.0	0.0
	50代	(9)	0.0	33.3	33.3	22.2	33.3	22.2	11.1	0.0	0.0	0.0	0.0	11.1	11.1	22.2
	60代	(8)	12.5	0.0	37.5	0.0	0.0	12.5	0.0	0.0	12.5	25.0	0.0	0.0	0.0	0.0
	70代以上	(4)	0.0	25.0	75.0	0.0	0.0	0.0	0.0	0.0	0.0	0.0	0.0	0.0	0.0	0.0
	女性	(97)	26.8	21.6	20.6	15.5	13.4	9.3	11.3	11.3	5.2	2.1	1.0	0.0	5.2	5.2
	10代	(5)	40.0	0.0	0.0	0.0	0.0	20.0	40.0	0.0	0.0	0.0	0.0	0.0	0.0	20.0
	20代	(25)	36.0	20.0	12.0	24.0	20.0	4.0	12.0	20.0	8.0	0.0	0.0	0.0	0.0	4.0
	30代	(22)	36.4	27.3	31.8	13.6	9.1	18.2	13.6	4.5	0.0	0.0	0.0	0.0	0.0	0.0
	40代	(18)	22.2	33.3	11.1	16.7	11.1	11.1	0.0	5.6	0.0	5.6	0.0	0.0	0.0	16.7
	50代	(14)	14.3	14.3	14.3	14.3	14.3	0.0	14.3	7.1	14.3	7.1	7.1	0.0	0.0	0.0
	60代	(9)	11.1	22.2	55.6	0.0	22.2	0.0	11.1	22.2	0.0	0.0	0.0	0.0	0.0	0.0
	70代以上	(4)	0.0	0.0	25.0	25.0	0.0	25.0	0.0	25.0	25.0	0.0	0.0	0.0	0.0	0.0
居住区	第1区	(21)	33.3	19.0	23.8	14.3	9.5	4.8	4.8	4.8	0.0	4.8	0.0	0.0	0.0	14.3
	第2区	(18)	22.2	33.3	16.7	16.7	16.7	11.1	5.6	11.1	5.6	5.6	5.6	5.6	5.6	5.6
	第3区	(12)	33.3	33.3	25.0	16.7	16.7	0.0	8.3	0.0	0.0	16.7	0.0	0.0	0.0	0.0
	第4区	(23)	39.1	13.0	26.1	8.7	17.4	8.7	17.4	13.0	4.3	0.0	0.0	0.0	0.0	4.3
	第5区	(21)	14.3	23.8	19.0	14.3	19.0	19.0	9.5	14.3	0.0	0.0	0.0	0.0	0.0	4.8
	第6区	(24)	25.0	29.2	20.8	16.7	12.5	16.7	16.7	8.3	0.0	4.2	4.2	0.0	0.0	4.2
	第7区	(32)	15.6	15.6	18.8	18.8	15.6	15.6	3.1	3.1	12.5	6.3	3.1	0.0	0.0	3.1
	第8区	(19)	36.8	21.1	10.5	15.8	5.3	10.5	0.0	5.3	5.3	0.0	0.0	0.0	5.3	5.3

- 調査全体では「時間がなかった」26.5%が最も高く、次いで「選挙結果に影響がないから」22.4%、「一票を託す候補者がいなかったから」20.0%と続く。
- 男女別でみると、男性では女性よりも「選挙結果に影響がないから」が高く、女性では「候補者の人柄や政策がわからなかったから」「旅行やレジャーへ出掛けていたから」が男性より

Q7 あなたが投票しなかったのはなぜですか？（複数選択）

※Q2で「4 投票しなかった」と回答した方

調査全体で降順ソート

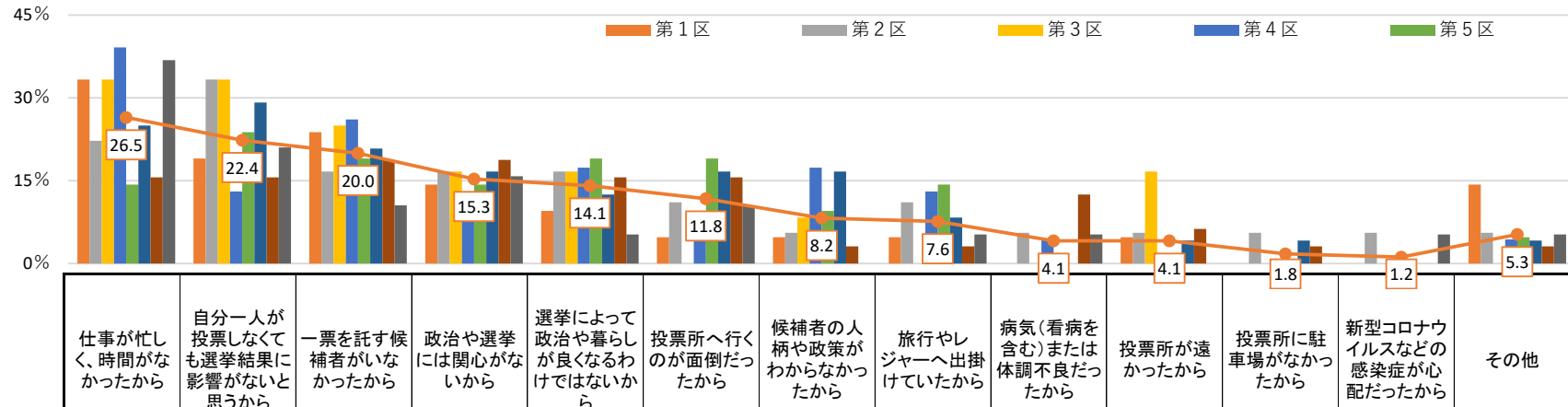

<参考>

調査全体		(170)	<div><div></div></div> 26.5	<div><div></div></div> 22.4	<div><div></div></div> 20.0	<div><div></div></div> 15.3	<div><div></div></div> 14.1	<div><div></div></div> 11.8	<div><div></div></div> 8.2	<div><div></div></div> 7.6	<div><div></div></div> 4.1	<div><div></div></div> 4.1	<div><div></div></div> 1.8	<div><div></div></div> 1.2	<div><div></div></div> 5.3
静岡県歴	1 年未満	(12)	<div><div></div></div> 33.3	<div><div></div></div> 25.0	<div><div></div></div> 0.0	<div><div></div></div> 8.3	<div><div></div></div> 8.3	<div><div></div></div> 16.7	<div><div></div></div> 8.3	<div><div></div></div> 16.7	<div><div></div></div> 0.0	<div><div></div></div> 0.0	<div><div></div></div> 0.0	<div><div></div></div> 0.0	<div><div></div></div> 0.0
	1 年から3 年未満	(20)	<div><div></div></div> 50.0	<div><div></div></div> 20.0	<div><div></div></div> 30.0	<div><div></div></div> 25.0	<div><div></div></div> 20.0	<div><div></div></div> 10.0	<div><div></div></div> 5.0	<div><div></div></div> 5.0	<div><div></div></div> 0.0	<div><div></div></div> 0.0	<div><div></div></div> 0.0	<div><div></div></div> 0.0	<div><div></div></div> 5.0
	3 年から10年未満	(45)	<div><div></div></div> 24.4	<div><div></div></div> 24.4	<div><div></div></div> 11.1	<div><div></div></div> 20.0	<div><div></div></div> 6.7	<div><div></div></div> 20.0	<div><div></div></div> 8.9	<div><div></div></div> 8.9	<div><div></div></div> 0.0	<div><div></div></div> 4.4	<div><div></div></div> 0.0	<div><div></div></div> 0.0	<div><div></div></div> 6.7
	10年から20年未満	(31)	<div><div></div></div> 19.4	<div><div></div></div> 25.8	<div><div></div></div> 29.0	<div><div></div></div> 6.5	<div><div></div></div> 16.1	<div><div></div></div> 6.5	<div><div></div></div> 9.7	<div><div></div></div> 12.9	<div><div></div></div> 12.9	<div><div></div></div> 3.2	<div><div></div></div> 6.5	<div><div></div></div> 3.2	<div><div></div></div> 3.2
	20年以上	(62)	<div><div></div></div> 22.6	<div><div></div></div> 19.4	<div><div></div></div> 22.6	<div><div></div></div> 14.5	<div><div></div></div> 17.7	<div><div></div></div> 8.1	<div><div></div></div> 8.1	<div><div></div></div> 3.2	<div><div></div></div> 4.8	<div><div></div></div> 6.5	<div><div></div></div> 1.6	<div><div></div></div> 1.6	<div><div></div></div> 6.5
最終学歴	中学校・高校	(67)	<div><div></div></div> 19.4	<div><div></div></div> 26.9	<div><div></div></div> 17.9	<div><div></div></div> 17.9	<div><div></div></div> 19.4	<div><div></div></div> 11.9	<div><div></div></div> 13.4	<div><div></div></div> 3.0	<div><div></div></div> 6.0	<div><div></div></div> 6.0	<div><div></div></div> 1.5	<div><div></div></div> 1.5	<div><div></div></div> 6.0
	高専・短大・専修学校	(35)	<div><div></div></div> 31.4	<div><div></div></div> 8.6	<div><div></div></div> 22.9	<div><div></div></div> 14.3	<div><div></div></div> 5.7	<div><div></div></div> 8.6	<div><div></div></div> 8.6	<div><div></div></div> 14.3	<div><div></div></div> 5.7	<div><div></div></div> 2.9	<div><div></div></div> 0.0	<div><div></div></div> 0.0	<div><div></div></div> 2.9
	大学・大学院	(67)	<div><div></div></div> 31.3	<div><div></div></div> 25.4	<div><div></div></div> 20.9	<div><div></div></div> 11.9	<div><div></div></div> 11.9	<div><div></div></div> 13.4	<div><div></div></div> 3.0	<div><div></div></div> 9.0	<div><div></div></div> 1.5	<div><div></div></div> 3.0	<div><div></div></div> 3.0	<div><div></div></div> 0.0	<div><div></div></div> 6.0
職業	勤め人（パート含む）	(121)	<div><div></div></div> 30.6	<div><div></div></div> 23.1	<div><div></div></div> 17.4	<div><div></div></div> 18.2	<div><div></div></div> 14.9	<div><div></div></div> 11.6	<div><div></div></div> 9.1	<div><div></div></div> 6.6	<div><div></div></div> 3.3	<div><div></div></div> 2.5	<div><div></div></div> 2.5	<div><div></div></div> 1.7	<div><div></div></div> 5.8
	自営業	(3)	<div><div></div></div> 0.0	<div><div></div></div> 33.3	<div><div></div></div> 66.7	<div><div></div></div> 0.0	<div><div></div></div> 0.0	<div><div></div></div> 0.0	<div><div></div></div> 0.0	<div><div></div></div> 0.0	<div><div></div></div> 0.0	<div><div></div></div> 0.0	<div><div></div></div> 0.0	<div><div></div></div> 0.0	<div><div></div></div> 0.0
	専業主婦・主夫	(16)	<div><div></div></div> 12.5	<div><div></div></div> 12.5	<div><div></div></div> 37.5	<div><div></div></div> 12.5	<div><div></div></div> 12.5	<div><div></div></div> 6.3	<div><div></div></div> 6.3	<div><div></div></div> 18.8	<div><div></div></div> 12.5	<div><div></div></div> 0.0	<div><div></div></div> 0.0	<div><div></div></div> 0.0	<div><div></div></div> 6.3
	学生	(7)	<div><div></div></div> 57.1	<div><div></div></div> 14.3	<div><div></div></div> 0.0	<div><div></div></div> 0.0	<div><div></div></div> 0.0	<div><div></div></div> 14.3	<div><div></div></div> 14.3	<div><div></div></div> 0.0	<div><div></div></div> 0.0	<div><div></div></div> 14.3	<div><div></div></div> 0.0	<div><div></div></div> 0.0	<div><div></div></div> 14.3
	その他	(4)	<div><div></div></div> 25.0	<div><div></div></div> 0.0	<div><div></div></div> 50.0	<div><div></div></div> 0.0	<div><div></div></div> 25.0	<div><div></div></div> 25.0	<div><div></div></div> 0.0	<div><div></div></div> 25.0	<div><div></div></div> 0.0	<div><div></div></div> 25.0	<div><div></div></div> 0.0	<div><div></div></div> 0.0	<div><div></div></div> 0.0
	無職	(19)	<div><div></div></div> 5.3	<div><div></div></div> 31.6	<div><div></div></div> 15.8	<div><div></div></div> 10.5	<div><div></div></div> 15.8	<div><div></div></div> 15.8	<div><div></div></div> 5.3	<div><div></div></div> 5.3	<div><div></div></div> 5.3	<div><div></div></div> 10.5	<div><div></div></div> 0.0	<div><div></div></div> 0.0	<div><div></div></div> 0.0
家族構成	一人世帯	(47)	<div><div></div></div> 36.2	<div><div></div></div> 17.0	<div><div></div></div> 27.7	<div><div></div></div> 12.8	<div><div></div></div> 10.6	<div><div></div></div> 14.9	<div><div></div></div> 4.3	<div><div></div></div> 8.5	<div><div></div></div> 2.1	<div><div></div></div> 6.4	<div><div></div></div> 0.0	<div><div></div></div> 0.0	<div><div></div></div> 4.3
	一世代世帯（夫婦だけ）	(32)	<div><div></div></div> 31.3	<div><div></div></div> 12.5	<div><div></div></div> 25.0	<div><div></div></div> 9.4	<div><div></div></div> 9.4	<div><div></div></div> 6.3	<div><div></div></div> 6.3	<div><div></div></div> 3.1	<div><div></div></div> 6.3	<div><div></div></div> 0.0	<div><div></div></div> 0.0	<div><div></div></div> 0.0	<div><div></div></div> 9.4
	家族等と同居	(87)	<div><div></div></div> 20.7	<div><div></div></div> 26.4	<div><div></div></div> 14.9	<div><div></div></div> 19.5	<div><div></div></div> 18.4	<div><div></div></div> 12.6	<div><div></div></div> 11.5	<div><div></div></div> 8.0	<div><div></div></div> 4.6	<div><div></div></div> 4.6	<div><div></div></div> 3.4	<div><div></div></div> 2.3	<div><div></div></div> 4.6
	その他の世帯	(4)	<div><div></div></div> 0.0	<div><div></div></div> 75.0	<div><div></div></div> 0.0	<div><div></div></div> 0.0	<div><div></div></div> 0.0	<div><div></div></div> 0.0	<div><div></div></div> 0.0	<div><div></div></div> 25.0	<div><div></div></div> 0.0	<div><div></div></div> 0.0	<div><div></div></div> 0.0	<div><div></div></div> 0.0	<div><div></div></div> 0.0
所属団体	地縁的な活動	(15)	<div><div></div></div> 26.7	<div><div></div></div> 13.3	<div><div></div></div> 53.3	<div><div></div></div> 6.7	<div><div></div></div> 13.3	<div><div></div></div> 0.0	<div><div></div></div> 6.7	<div><div></div></div> 6.7	<div><div></div></div> 6.7	<div><div></div></div> 0.0	<div><div></div></div> 0.0	<div><div></div></div> 0.0	<div><div></div></div> 0.0
	趣味・娯楽のグループ活動	(13)	<div><div></div></div> 38.5	<div><div></div></div> 15.4	<div><div></div></div> 38.5	<div><div></div></div> 23.1	<div><div></div></div> 15.4	<div><div></div></div> 15.4	<div><div></div></div> 7.7	<div><div></div></div> 7.7	<div><div></div></div> 7.7	<div><div></div></div> 7.7	<div><div></div></div> 15.4	<div><div></div></div> 7.7	<div><div></div></div> 0.0
	ボランティア・市民活動	(3)	<div><div></div></div> 0.0	<div><div></div></div> 33.3	<div><div></div></div> 33.3	<div><div></div></div> 33.3	<div><div></div></div> 33.3	<div><div></div></div> 33.3	<div><div></div></div> 0.0	<div><div></div></div> 0.0	<div><div></div></div> 0.0	<div><div></div></div> 0.0	<div><div></div></div> 0.0	<div><div></div></div> 0.0	<div><div></div></div> 0.0
	政治家や政党の後援会活動	(0)	<div><div></div></div> 0.0	<div><div></div></div> 0.0	<div><div></div></div> 0.0	<div><div></div></div> 0.0	<div><div></div></div> 0.0	<div><div></div></div> 0.0	<div><div></div></div> 0.0	<div><div></div></div> 0.0	<div><div></div></div> 0.0	<div><div></div></div> 0.0	<div><div></div></div> 0.0	<div><div></div></div> 0.0	<div><div></div></div> 0.0
	政治にかかわる活動	(0)	<div><div></div></div> 0.0	<div><div></div></div> 0.0	<div><div></div></div> 0.0	<div><div></div></div> 0.0	<div><div></div></div> 0.0	<div><div></div></div> 0.0	<div><div></div></div> 0.0	<div><div></div></div> 0.0	<div><div></div></div> 0.0	<div><div></div></div> 0.0	<div><div></div></div> 0.0	<div><div></div></div> 0.0	<div><div></div></div> 0.0
	宗教活動	(3)	<div><div></div></div> 33.3	<div><div></div></div> 0.0	<div><div></div></div> 0.0	<div><div></div></div> 66.7	<div><div></div></div> 33.3	<div><div></div></div> 66.7	<div><div></div></div> 0.0	<div><div></div></div> 0.0	<div><div></div></div> 0.0	<div><div></div></div> 0.0	<div><div></div></div> 0.0	<div><div></div></div> 33.3	<div><div></div></div> 0.0
	どの活動もしていない	(141)	<div><div></div></div> 26.2	<div><div></div></div> 24.1	<div><div></div></div> 16.3	<div><div></div></div> 14.2	<div><div></div></div> 14.2	<div><div></div></div> 11.3	<div><div></div></div> 8.5	<div><div></div></div> 7.8	<div><div></div></div> 3.5	<div><div></div></div> 4.3	<div><div></div></div> 0.7	<div><div></div></div> 0.0	<div><div></div></div> 6.4
	その他	(0)	<div><div></div></div> 0.0	<div><div></div></div> 0.0	<div><div></div></div> 0.0	<div><div></div></div> 0.0	<div><div></div></div> 0.0	<div><div></div></div> 0.0	<div><div></div></div> 0.0	<div><div></div></div> 0.0	<div><div></div></div> 0.0	<div><div></div></div> 0.0	<div><div></div></div> 0.0	<div><div></div></div> 0.0	<div><div></div></div> 0.0

Q8 あなたは、衆議院議員総選挙に限らず、普段行われる選挙で投票していますか？（単一選択）

		いつも投票する	だいたい投票する	あまり投票しない	全く投票しない
1. 衆議院議員選挙	(737)	47.6	26.2	11.3	14.9
2. 参議院議員選挙	(737)	47.3	25.4	12.8	14.5
3. 県知事選挙	(737)	47.1	24.9	12.9	15.2
4. 市長選挙	(737)	47.1	24.1	13.3	15.4
5. 県議会議員選挙	(737)	44.2	23.0	15.9	17.0
6. 市議会議員選挙	(737)	43.4	24.3	14.8	17.5

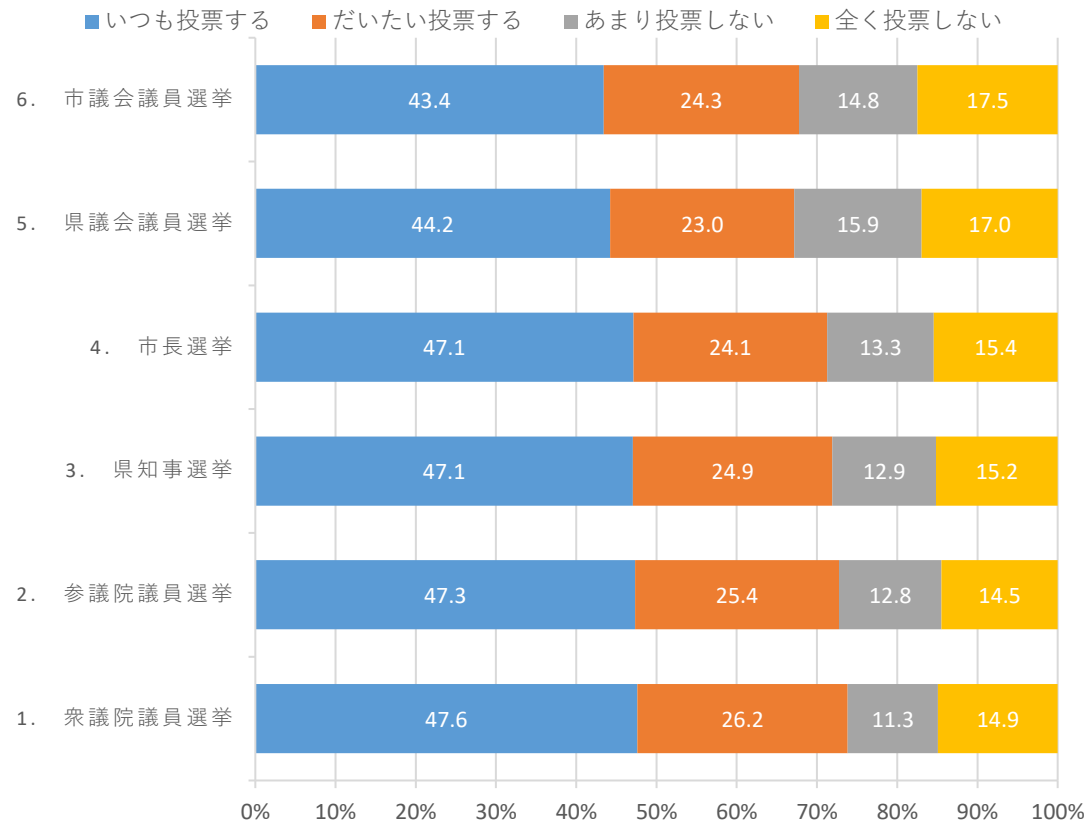

- 衆議院議員選挙、参議院議員選挙、県知事選挙、市長選挙、県議会議員選挙、市議会議員選挙の6つを比較すると、「いつも投票する」が最も高いのは「衆議院議員選挙」と「参議院議員選挙」。
- 「いつも投票する」と回答した人が4割を超えているが、「県議会議員選挙」「市議会議員選挙」では「全く投票しない」が他の選挙と比べて高くなっている。
- 次ページ以降、各選挙について男女別に見ると、男性の方が女性よりも「いつも投票する」「だいたい投票する」と回答した人の割合が高い。
- 最終学歴を見ると、いずれの選挙においても学歴が高くなるほど「いつも投票する」と回答した人割合が高くなる傾向にある

※各分析軸の(): サンプル数, グラフ・数表の単位: %

Q8 あなたは、衆議院議員総選挙に限らず、普段行われる選挙で投票していますか？(単一選択)

1. 衆議院議員選挙

■いつも投票する ■だいたい投票する ■あまり投票しない ■全く投票しない

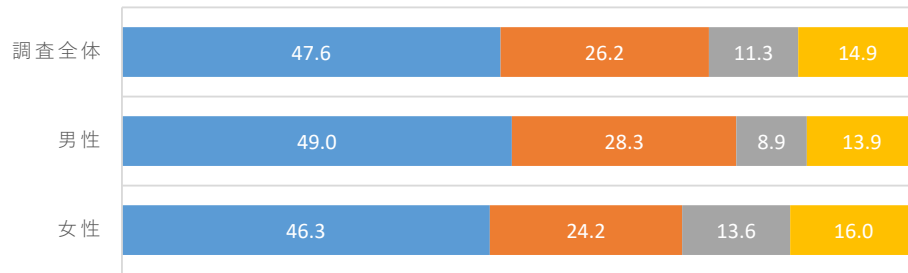

		いつも投票する	だいたい投票する	あまり投票しない	全く投票しない
性年代	調査全体 (737)	47.6	26.2	11.3	14.9
	男性 (361)	49.0	28.3	8.9	13.9
	10代 (3)	66.7	0.0	0.0	33.3
	20代 (58)	31.0	27.6	13.8	27.6
	30代 (60)	33.3	25.0	15.0	26.7
	40代 (60)	41.7	26.7	13.3	18.3
	50代 (60)	51.7	35.0	6.7	6.7
	60代 (60)	61.7	31.7	3.3	3.3
	70代以上 (60)	73.3	25.0	1.7	0.0
	女性 (376)	46.3	24.2	13.6	16.0
	10代 (16)	37.5	31.3	6.3	25.0
	20代 (60)	25.0	18.3	23.3	33.3
	30代 (60)	30.0	31.7	20.0	18.3
	40代 (60)	40.0	31.7	10.0	18.3
	50代 (60)	60.0	15.0	16.7	8.3
	60代 (60)	56.7	23.3	10.0	10.0
	70代以上 (60)	68.3	23.3	3.3	5.0
居住区	第1区 (89)	50.6	27.0	10.1	12.4
	第2区 (84)	44.0	26.2	15.5	14.3
	第3区 (78)	56.4	23.1	15.4	5.1
	第4区 (62)	38.7	22.6	19.4	19.4
	第5区 (95)	52.6	22.1	6.3	18.9
	第6区 (112)	53.6	24.1	8.9	13.4
	第7区 (121)	35.5	31.4	14.0	19.0
	第8区 (96)	50.0	30.2	4.2	15.6
投票行動	当日投票 (320)	61.3	32.5	5.9	0.3
	期日前・不在者投票 (227)	64.8	26.9	6.2	2.2
	投票しなかった (170)	3.5	15.9	25.9	54.7
	覚えていない (20)	10.0	5.0	30.0	55.0

■いつも投票する ■だいたい投票する ■あまり投票しない ■全く投票しない

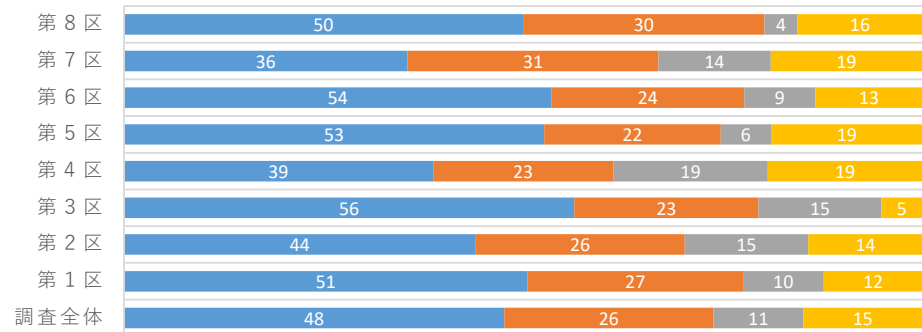

<参考>

		いつも投票する	だいたい投票する	あまり投票しない	全く投票しない
静岡歴	調査全体 (737)	47.6	26.2	11.3	14.9
	1年未満 (38)	26.2	29.3	23.9	20.6
	1年から3年未満 (62)	48.1	20.7	8.2	23.0
	3年から10年未満 (149)	31.4	37.2	7.5	23.9
	10年から20年未満 (154)	47.9	32.4	8.5	11.3
	20年以上 (334)	56.1	24.1	10.4	9.5
最終学歴	中学校・高校 (258)	42.2	27.0	13.5	17.2
	高専・短大・専修学校 (158)	50.0	23.3	14.0	12.7
	大学・大学院 (318)	52.1	26.6	8.5	12.8
	勤め人(パート含む) (454)	43.8	26.6	12.8	16.8
職業	自営業 (21)	34.4	65.6	0.0	0.0
	専業主婦・主夫 (104)	65.0	20.0	7.0	8.0
	学生 (33)	38.1	23.8	14.3	23.8
	その他 (10)	44.4	22.2	11.1	22.2
	無職 (115)	50.0	25.4	11.4	13.2
家族構成	一人世帯 (140)	36.6	26.7	18.3	18.3
	一世帯世帯(夫婦だけ) (200)	54.1	29.1	10.0	6.7
	家族等と同居 (374)	48.9	25.4	10.0	15.7
	その他の世帯 (23)	34.1	22.7	9.1	34.1
所属団体	地縁的な活動 (168)	71.1	17.9	7.5	3.5
	趣味・娯楽のグループ活動 (130)	66.1	23.1	8.1	2.7
	ボランティア・市民活動 (50)	68.8	21.5	5.7	4.1
	政治家や政党の後援会活動 (12)	84.9	13.6	0.0	1.5
	政治にかかわる活動 (9)	60.4	36.3	3.3	0.0
	宗教活動 (7)	47.9	16.0	0.0	36.1
	どの活動もしていない (469)	38.8	28.2	12.7	20.3
	その他 (0)	0.0	0.0	0.0	0.0

※各分析軸の(): サンプル数, グラフ・数表の単位: %

Q8 あなたは、衆議院議員総選挙に限らず、普段行われる選挙で投票していますか？(単一選択)

2. 参議院議員選挙

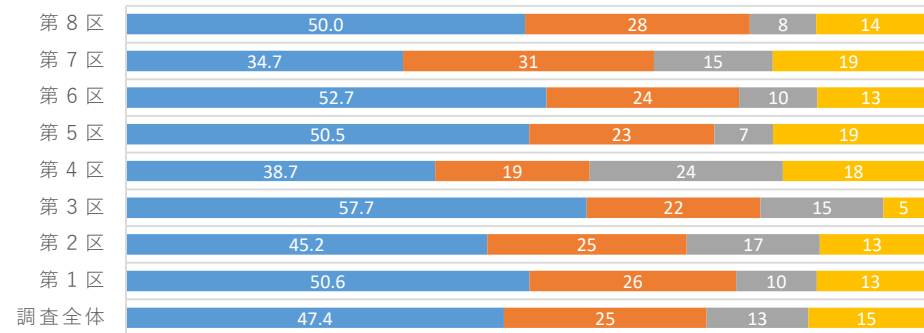
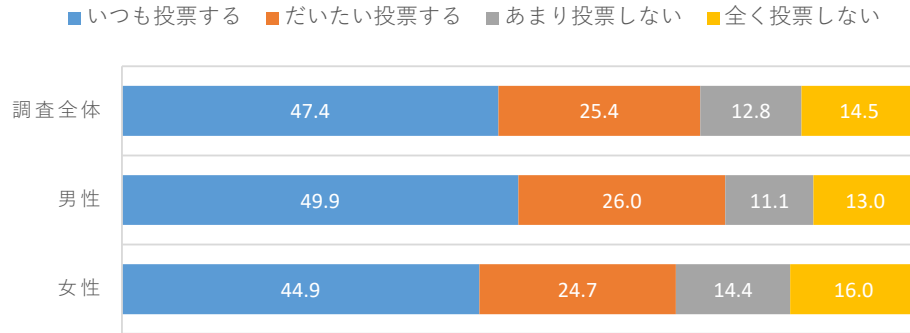

		いつも投票する	だいたい投票する	あまり投票しない	全く投票しない
性年代	調査全体 (737)	47.4	25.4	12.8	14.5
	男性 (361)	49.9	26.0	11.1	13.0
	10代 (3)	66.7	0.0	33.3	0.0
	20代 (58)	36.2	24.1	15.5	24.1
	30代 (60)	35.0	25.0	13.3	26.7
	40代 (60)	41.7	21.7	18.3	18.3
	50代 (60)	51.7	35.0	6.7	6.7
	60代 (60)	60.0	30.0	6.7	3.3
	70代以上 (60)	73.3	21.7	5.0	0.0
	女性 (376)	44.9	24.7	14.4	16.0
	10代 (16)	31.3	37.5	6.3	25.0
	20代 (60)	23.3	20.0	25.0	31.7
	30代 (60)	26.7	33.3	20.0	20.0
	40代 (60)	41.7	30.0	10.0	18.3
	50代 (60)	58.3	16.7	16.7	8.3
	60代 (60)	55.0	25.0	10.0	10.0
	70代以上 (60)	68.3	20.0	6.7	5.0
居住区	第1区 (89)	50.6	25.8	10.1	13.5
	第2区 (84)	45.2	25.0	16.7	13.1
	第3区 (78)	57.7	21.8	15.4	5.1
	第4区 (62)	38.7	19.4	24.2	17.7
	第5区 (95)	50.5	23.2	7.4	18.9
	第6区 (112)	52.7	24.1	9.8	13.4
	第7区 (121)	34.7	31.4	14.9	19.0
	第8区 (96)	50.0	28.1	8.3	13.5
投票行動	当日投票 (320)	60.6	31.3	7.8	0.3
	期日前・不在者投票 (227)	64.3	27.3	6.6	1.8
	投票しなかった (170)	3.5	14.1	27.6	54.7
	覚えていない (20)	15.0	5.0	35.0	45.0

<参考>

		いつも投票する	だいたい投票する	あまり投票しない	全く投票しない
静岡歴	調査全体 (737)	47.4	25.4	12.8	14.5
	1年未満 (38)	26.2	31.9	21.3	20.6
	1年から3年未満 (62)	46.9	20.7	11.7	20.7
	3年から10年未満 (149)	44.3	23.9	12.6	19.3
	10年から20年未満 (154)	49.3	28.9	10.6	11.3
	20年以上 (334)	54.9	23.8	11.9	9.5
最終学歴	中学校・高校 (258)	41.4	26.6	14.8	17.2
	高専・短大・専修学校 (158)	47.3	24.7	16.0	12.0
	大学・大学院 (318)	52.5	24.9	10.2	12.5
	勤め人(パート含む) (454)	43.8	26.7	12.8	16.7
職業	自営業 (21)	34.4	62.2	3.4	0.0
	専業主婦・主夫 (104)	64.0	18.0	10.0	8.0
	学生 (33)	28.6	28.6	28.6	14.3
	その他 (10)	44.4	22.2	11.1	22.2
	無職 (115)	50.0	22.8	14.0	13.2
家族構成	一人世帯 (140)	37.4	24.4	19.8	18.3
	一世帯世帯(夫婦だけ) (200)	54.1	28.2	11.5	6.2
	家族等と同居 (374)	48.5	24.7	11.8	15.0
	その他の世帯 (23)	38.7	22.7	4.5	34.1
所属団体	地縁的な活動 (168)	70.5	17.4	8.7	3.5
	趣味・娯楽のグループ活動 (130)	67.3	20.0	10.0	2.7
	ボランティア・市民活動 (50)	66.8	25.6	3.6	4.1
	政治家や政党の後援会活動 (12)	65.2	24.2	10.6	0.0
	政治にかかわる活動 (9)	48.3	51.7	0.0	0.0
	宗教活動 (7)	47.9	16.0	0.0	36.1
	どの活動もしていない (469)	38.4	27.3	14.4	19.9
	その他 (0)	0.0	0.0	0.0	0.0

※各分析軸の(): サンプル数、グラフ・数表の単位: %

Q8 あなたは、衆議院議員総選挙に限らず、普段行われる選挙で投票していますか？（単一選択）
3. 県知事選挙

■ いつも投票する ■ だいたい投票する ■ あまり投票しない ■ 全く投票しない

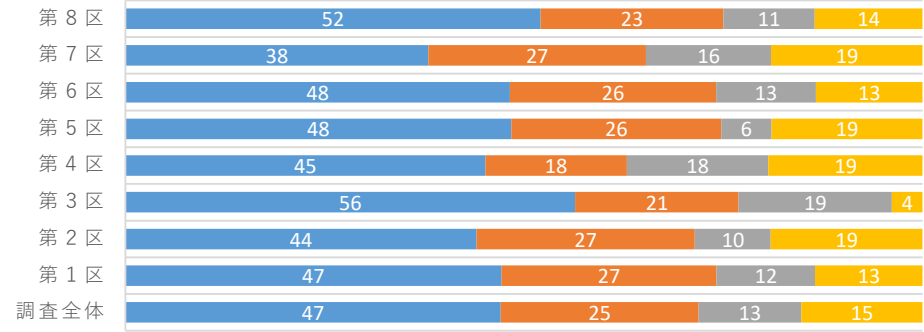
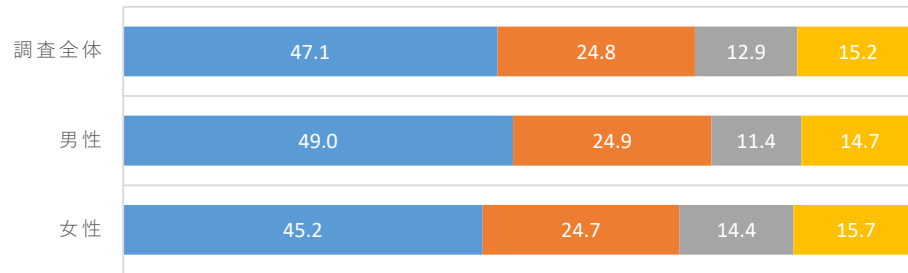

		いつも投票する	だいたい投票する	あまり投票しない	全く投票しない
性年代	調査全体 (737)	47.1	24.8	12.9	15.2
	男性 (361)	49.0	24.9	11.4	14.7
	10代 (3)	66.7	33.3	0.0	0.0
	20代 (58)	36.2	24.1	12.1	27.6
	30代 (60)	33.3	20.0	18.3	28.3
	40代 (60)	38.3	25.0	16.7	20.0
	50代 (60)	51.7	28.3	8.3	11.7
	60代 (60)	61.7	28.3	8.3	1.7
	70代以上 (60)	71.7	23.3	5.0	0.0
	女性 (376)	45.2	24.7	14.4	15.7
	10代 (16)	43.8	18.8	12.5	25.0
	20代 (60)	25.0	21.7	23.3	30.0
	30代 (60)	30.0	31.7	18.3	20.0
	40代 (60)	38.3	33.3	10.0	18.3
	50代 (60)	56.7	20.0	13.3	10.0
	60代 (60)	55.0	25.0	11.7	8.3
	70代以上 (60)	66.7	18.3	10.0	5.0
居住区	第1区 (89)	47.2	27.0	12.4	13.5
	第2区 (84)	44.0	27.4	9.5	19.0
	第3区 (78)	56.4	20.5	19.2	3.8
	第4区 (62)	45.2	17.7	17.7	19.4
	第5区 (95)	48.4	26.3	6.3	18.9
	第6区 (112)	48.2	25.9	12.5	13.4
	第7区 (121)	38.0	27.3	15.7	19.0
	第8区 (96)	52.1	22.9	11.5	13.5
投票行動	当日投票 (320)	60.9	29.7	8.4	0.9
	期日前・不在者投票 (227)	62.6	26.9	6.2	4.4
	投票しなかった (170)	4.7	14.7	28.2	52.4
	覚えていない (20)	10.0	10.0	30.0	50.0

<参考>

		いつも投票する	だいたい投票する	あまり投票しない	全く投票しない
静岡歴	調査全体 (737)	47.1	24.8	12.9	15.2
	1年未満 (38)	23.6	23.9	26.6	25.9
	1年から3年未満 (62)	45.7	24.2	9.4	20.7
	3年から10年未満 (149)	39.3	19.7	17.2	23.9
	10年から20年未満 (154)	48.6	28.2	10.6	12.7
	20年以上 (334)	54.9	23.8	11.9	9.5
最終学歴	中学校・高校 (258)	41.8	26.6	14.8	16.8
	高専・短大・専修学校 (158)	47.3	26.0	13.3	13.3
	大学・大学院 (318)	50.8	24.3	11.5	13.4
職業	勤め人(パート含む) (454)	44.0	26.5	12.2	17.3
	自営業 (21)	34.4	51.9	13.8	0.0
	専業主婦・主夫 (104)	64.0	21.0	9.0	6.0
	学生 (33)	28.6	38.1	19.0	14.3
	その他 (10)	44.4	0.0	11.1	44.4
	無職 (115)	46.5	22.8	15.8	14.9
家族構成	一人世帯 (140)	33.6	23.7	22.1	20.6
	一世帯世帯(夫婦だけ) (200)	53.1	29.2	10.5	7.2
	家族等と同居 (374)	50.4	23.3	11.1	15.2
	その他の世帯 (23)	34.1	18.1	13.6	34.1
所属団体	地縁的な活動 (168)	68.8	20.2	6.4	4.6
	趣味・娯楽のグループ活動 (130)	64.8	20.5	10.3	4.4
	ボランティア・市民活動 (50)	66.3	20.4	9.3	4.1
	政治家や政党の後援会活動 (12)	74.3	22.7	1.5	1.5
	政治にかかわる活動 (9)	60.4	27.5	12.1	0.0
	宗教活動 (7)	31.9	31.9	0.0	36.1
	どの活動もしていない (469)	38.5	26.5	15.1	19.9
	その他 (0)	0.0	0.0	0.0	0.0

※各分析軸の(): サンプル数, グラフ・数表の単位: %

Q8 あなたは、衆議院議員総選挙に限らず、普段行われる選挙で投票していますか？(単一選択)

4. 市長選挙

■ いつも投票する ■ だいたい投票する ■ あまり投票しない ■ 全く投票しない

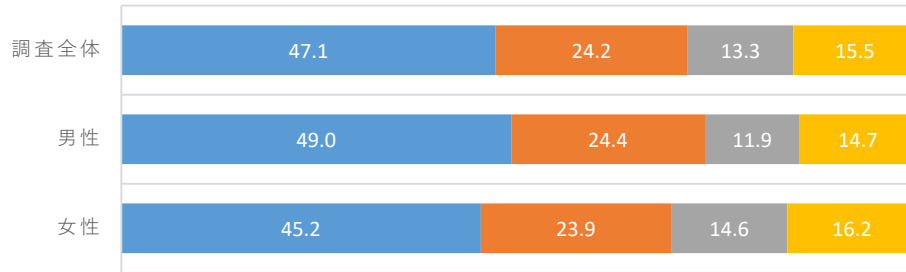

		いつも投票する	だいたい投票する	あまり投票しない	全く投票しない
性年代	調査全体 (737)	47.1	24.2	13.3	15.5
	男性 (361)	49.0	24.4	11.9	14.7
	10代 (3)	66.7	0.0	33.3	0.0
	20代 (58)	37.9	24.1	8.6	29.3
	30代 (60)	33.3	20.0	20.0	26.7
	40代 (60)	40.0	21.7	18.3	20.0
	50代 (60)	48.3	30.0	11.7	10.0
	60代 (60)	61.7	26.7	8.3	3.3
	70代以上 (60)	71.7	25.0	3.3	0.0
	女性 (376)	45.2	23.9	14.6	16.2
	10代 (16)	50.0	12.5	12.5	25.0
	20代 (60)	21.7	20.0	25.0	33.3
	30代 (60)	28.3	30.0	21.7	20.0
	40代 (60)	40.0	30.0	11.7	18.3
	50代 (60)	60.0	18.3	11.7	10.0
	60代 (60)	51.7	28.3	11.7	8.3
	70代以上 (60)	68.3	20.0	6.7	5.0
居住区	第1区 (89)	48.3	25.8	13.5	12.4
	第2区 (84)	44.0	23.8	15.5	16.7
	第3区 (78)	55.1	23.1	15.4	6.4
	第4区 (62)	40.3	21.0	17.7	21.0
	第5区 (95)	47.4	27.4	7.4	17.9
	第6区 (112)	50.0	24.1	12.5	13.4
	第7区 (121)	38.8	24.0	17.4	19.8
	第8区 (96)	53.1	22.9	8.3	15.6
投票行動	当日投票 (320)	61.6	28.4	8.8	1.3
	期日前・不在者投票 (227)	61.7	27.8	7.0	3.5
	投票しなかった (170)	4.7	13.5	27.1	54.7
	覚えていない (20)	10.0	5.0	40.0	45.0

■ いつも投票する ■ だいたい投票する ■ あまり投票しない ■ 全く投票しない

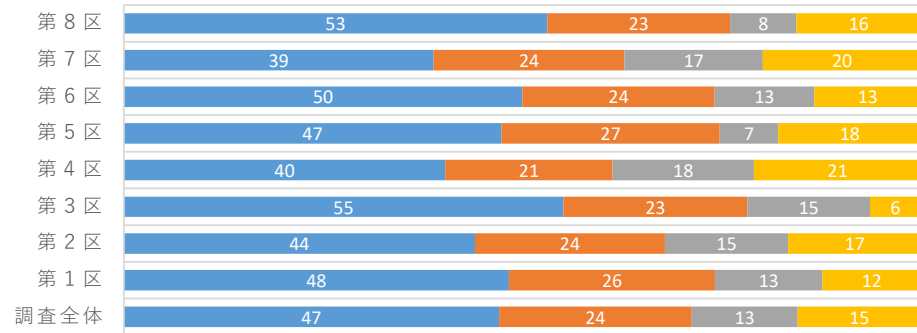

<参考>

		いつも投票する	だいたい投票する	あまり投票しない	全く投票しない
静岡歴	調査全体 (737)	47.1	24.2	13.3	15.5
	1年未満 (38)	23.6	26.6	23.9	25.9
	1年から3年未満 (62)	45.7	21.9	9.4	23.0
	3年から10年未満 (149)	34.7	27.6	19.2	18.4
	10年から20年未満 (154)	48.6	27.5	12.0	12.0
	20年以上 (334)	55.2	22.9	11.3	10.7
最終学歴	中学校・高校 (258)	41.4	25.4	16.0	17.2
	高専・短大・専修学校 (158)	49.3	24.7	12.7	13.3
	大学・大学院 (318)	50.5	23.3	12.1	14.1
職業	勤め人(パート含む) (454)	44.1	24.9	13.5	17.6
	自営業 (21)	34.4	51.9	13.8	0.0
	専業主婦・主夫 (104)	61.0	25.0	7.0	7.0
	学生 (33)	38.1	28.6	19.0	14.3
	その他 (10)	33.3	11.1	11.1	44.4
	無職 (115)	48.2	20.2	16.7	14.9
家族構成	一人世帯 (140)	35.9	20.6	21.4	22.1
	一世帯世帯(夫婦だけ) (200)	52.7	30.1	11.5	5.8
	家族等と同居 (374)	50.0	22.6	11.6	15.8
	その他の世帯 (23)	29.6	27.2	9.1	34.1
所属団体	地縁的な活動 (168)	69.9	17.9	6.9	5.2
	趣味・娯楽のグループ活動 (130)	66.1	21.9	6.8	5.2
	ボランティア・市民活動 (50)	68.3	21.9	7.7	2.0
	政治家や政党の後援会活動 (12)	74.3	22.7	3.0	0.0
	政治にかかわる活動 (9)	60.4	15.4	24.2	0.0
	宗教活動 (7)	16.0	47.9	0.0	36.1
	どの活動もしていない (469)	38.7	24.9	16.1	20.3
	その他 (0)	0.0	0.0	0.0	0.0

※各分析軸の(): サンプル数、グラフ・数表の単位: %

Q8 あなたは、衆議院議員総選挙に限らず、普段行われる選挙で投票していますか？（単一選択）
5. 県議会議員選挙

■ いつも投票する ■ だいたい投票する ■ あまり投票しない ■ 全く投票しない

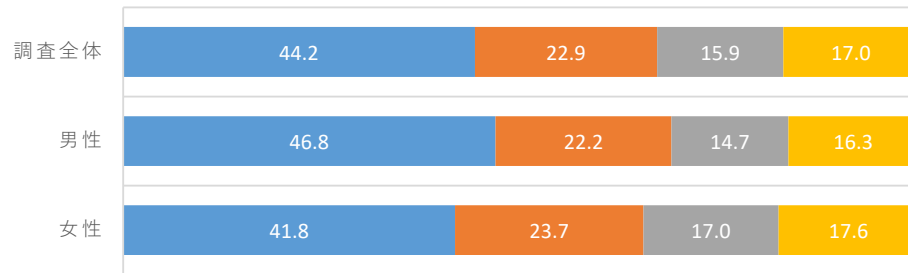

		いつも投票する	だいたい投票する	あまり投票しない	全く投票しない
性年代	調査全体 (737)	44.2	22.9	15.9	17.0
	男性 (361)	46.8	22.2	14.7	16.3
	10代 (3)	66.7	33.3	0.0	0.0
	20代 (58)	37.9	17.2	15.5	29.3
	30代 (60)	31.7	20.0	13.3	35.0
	40代 (60)	38.3	20.0	20.0	21.7
	50代 (60)	43.3	30.0	16.7	10.0
	60代 (60)	60.0	21.7	15.0	3.3
	70代以上 (60)	68.3	23.3	8.3	0.0
	女性 (376)	41.8	23.7	17.0	17.6
	10代 (16)	43.8	18.8	12.5	25.0
	20代 (60)	20.0	18.3	25.0	36.7
	30代 (60)	28.3	26.7	25.0	20.0
	40代 (60)	35.0	31.7	15.0	18.3
	50代 (60)	53.3	21.7	15.0	10.0
	60代 (60)	50.0	26.7	15.0	8.3
	70代以上 (60)	63.3	18.3	8.3	10.0
居住区	第1区 (89)	43.8	28.1	15.7	12.4
	第2区 (84)	41.7	20.2	19.0	19.0
	第3区 (78)	56.4	19.2	15.4	9.0
	第4区 (62)	37.1	19.4	21.0	22.6
	第5区 (95)	45.3	23.2	11.6	20.0
	第6区 (112)	47.3	24.1	14.3	14.3
	第7区 (121)	34.7	24.0	19.8	21.5
	第8区 (96)	49.0	22.9	11.5	16.7
投票行動	当日投票 (320)	57.5	28.4	11.6	2.5
	期日前・不在者投票 (227)	59.5	24.2	12.3	4.0
	投票しなかった (170)	2.9	12.4	27.1	57.6
	覚えていない (20)	10.0	10.0	30.0	50.0

■ いつも投票する ■ だいたい投票する ■ あまり投票しない ■ 全く投票しない

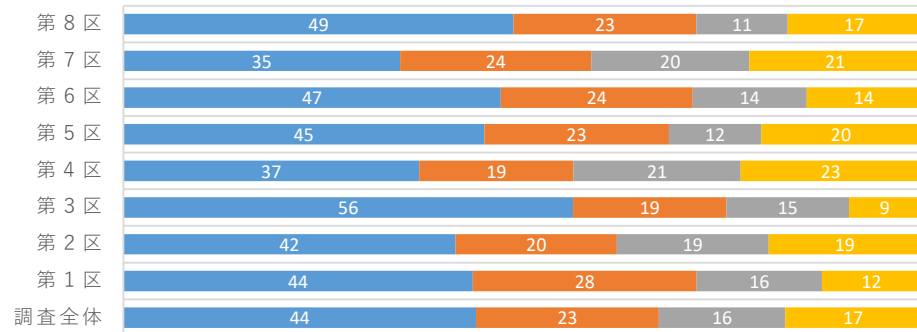

<参考>

		いつも投票する	だいたい投票する	あまり投票しない	全く投票しない
静岡歴	調査全体 (737)	44.2	22.9	15.9	17.0
	1年未満 (38)	20.9	31.9	16.0	31.2
	1年から3年未満 (62)	44.6	17.2	14.0	24.2
	3年から10年未満 (149)	38.9	26.8	14.2	20.1
	10年から20年未満 (154)	43.7	29.6	14.1	12.7
	20年以上 (334)	51.8	20.7	15.9	11.6
最終学歴	中学校・高校 (258)	38.9	23.0	19.3	18.9
	高専・短大・専修学校 (158)	44.0	26.7	13.3	16.0
	大学・大学院 (318)	48.2	21.6	15.1	15.1
職業	勤め人(パート含む) (454)	41.4	23.9	16.3	18.4
	自営業 (21)	27.5	55.3	10.3	6.9
	専業主婦・主夫 (104)	59.0	20.0	11.0	10.0
	学生 (33)	38.1	23.8	23.8	14.3
	その他 (10)	33.3	11.1	11.1	44.4
	無職 (115)	43.9	20.2	19.3	16.7
家族構成	一人世帯 (140)	34.4	19.8	22.1	23.7
	一世帯世帯(夫婦だけ) (200)	50.2	26.8	15.8	7.2
	家族等と同居 (374)	46.1	21.9	14.6	17.3
	その他の世帯 (23)	34.1	22.7	9.1	34.1
所属団体	地縁的な活動 (168)	68.8	15.6	10.4	5.2
	趣味・娯楽のグループ活動 (130)	63.5	20.8	9.7	6.0
	ボランティア・市民活動 (50)	68.8	21.5	3.6	6.1
	政治家や政党の後援会活動 (12)	84.9	13.6	1.5	0.0
	政治にかかわる活動 (9)	63.7	24.2	12.1	0.0
	宗教活動 (7)	31.9	31.9	0.0	36.1
	どの活動もしていない (469)	34.2	24.9	18.9	22.0
	その他 (0)	0.0	0.0	0.0	0.0

※各分析軸の(): サンプル数, グラフ・数表の単位: %

Q8 あなたは、衆議院議員総選挙に限らず、普段行われる選挙で投票していますか？（単一選択）
6. 市議会議員選挙

■いつも投票する ■だいたい投票する ■あまり投票しない ■全く投票しない

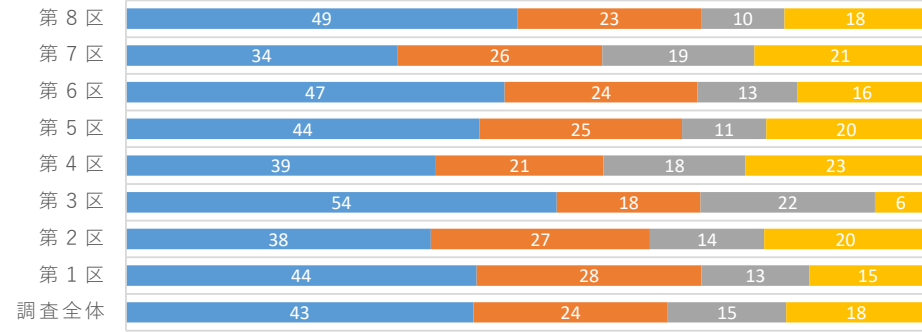
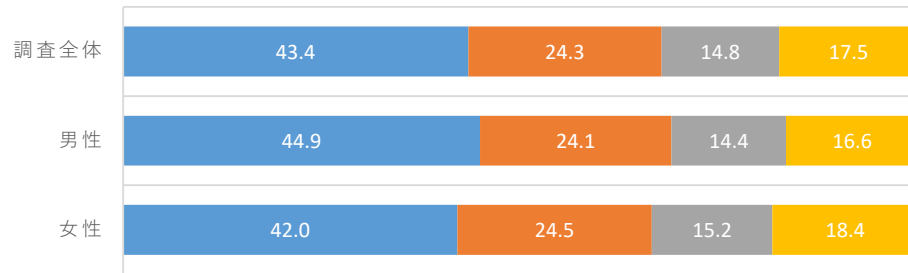

		いつも投票する	だいたい投票する	あまり投票しない	全く投票しない
性年代	調査全体 (737)	43.4	24.3	14.8	17.5
	男性 (361)	44.9	24.1	14.4	16.6
	10代 (3)	66.7	0.0	0.0	33.3
	20代 (58)	32.8	25.9	12.1	29.3
	30代 (60)	30.0	18.3	16.7	35.0
	40代 (60)	36.7	21.7	20.0	21.7
	50代 (60)	43.3	30.0	16.7	10.0
	60代 (60)	58.3	21.7	16.7	3.3
	70代以上 (60)	66.7	28.3	5.0	0.0
	女性 (376)	42.0	24.5	15.2	18.4
	10代 (16)	43.8	12.5	18.8	25.0
	20代 (60)	21.7	18.3	23.3	36.7
	30代 (60)	26.7	28.3	25.0	20.0
	40代 (60)	35.0	31.7	11.7	21.7
居住区	50代 (60)	56.7	20.0	13.3	10.0
	60代 (60)	46.7	31.7	11.7	10.0
	70代以上 (60)	65.0	20.0	5.0	10.0
	第1区 (89)	43.8	28.1	13.5	14.6
	第2区 (84)	38.1	27.4	14.3	20.2
	第3区 (78)	53.8	17.9	21.8	6.4
	第4区 (62)	38.7	21.0	17.7	22.6
	第5区 (95)	44.2	25.3	10.5	20.0
投票行動	第6区 (112)	47.3	24.1	12.5	16.1
	第7区 (121)	33.9	25.6	19.0	21.5
	第8区 (96)	49.0	22.9	10.4	17.7
	当日投票 (320)	55.6	30.6	11.9	1.9
	期日前・不在者投票 (227)	58.6	25.1	11.0	5.3
	投票しなかった (170)	4.1	12.4	24.7	58.8
	覚えていない (20)	10.0	15.0	20.0	55.0

<参考>

		いつも投票する	だいたい投票する	あまり投票しない	全く投票しない
静岡歴	調査全体 (737)	43.4	24.3	14.8	17.5
	1年未満 (38)	20.9	26.6	21.3	31.2
	1年から3年未満 (62)	44.6	17.2	14.0	24.2
	3年から10年未満 (149)	34.7	31.8	13.0	20.5
	10年から20年未満 (154)	41.5	31.0	13.4	14.1
	20年以上 (334)	51.5	22.6	14.3	11.6
最終学歴	中学校・高校 (258)	39.3	24.2	16.8	19.7
	高専・短大・専修学校 (158)	44.7	26.7	12.7	16.0
	大学・大学院 (318)	46.6	23.0	15.1	15.4
職業	勤め人(パート含む) (454)	40.8	24.6	15.0	19.6
	自営業 (21)	27.5	51.9	17.2	3.4
	専業主婦・主夫 (104)	58.0	24.0	9.0	9.0
	学生 (33)	38.1	28.6	14.3	19.0
	その他 (10)	33.3	11.1	11.1	44.4
	無職 (115)	43.0	21.9	19.3	15.8
家族構成	一人世帯 (140)	34.4	19.1	22.1	24.4
	一世帯世帯(夫婦だけ) (200)	48.8	29.2	14.8	7.2
	家族等と同居 (374)	45.0	24.1	12.4	18.6
	その他の世帯 (23)	29.6	22.7	18.1	29.6
所属団体	地縁的な活動 (168)	68.2	16.8	8.1	6.9
	趣味・娯楽のグループ活動 (130)	62.9	24.4	6.8	6.0
	ボランティア・市民活動 (50)	64.7	19.9	9.7	5.7
	政治家や政党の後援会活動 (12)	63.7	34.8	1.5	0.0
	政治にかかわる活動 (9)	48.3	39.6	12.1	0.0
	宗教活動 (7)	16.0	47.9	0.0	36.1
	どの活動もしていない (469)	34.2	25.4	18.2	22.2
	その他 (0)	0.0	0.0	0.0	0.0

Q9 選挙公報についてお伺いします。選挙公報を選挙のたびにご覧になられていますか？（単一選択）

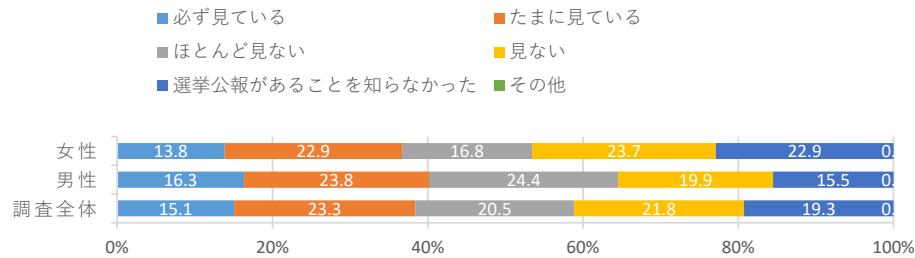

		必ず見ている	たまに見ている	ほとんど見ない	見ない	選挙公報があることを知らなかった	その他
性年代	調査全体 (737)	15.1	23.3	20.5	21.8	19.3	0.0
	男性 (361)	16.3	23.8	24.4	19.9	15.5	0.0
	10代 (3)	0.0	66.7	0.0	33.3	0.0	0.0
	20代 (58)	10.3	20.7	12.1	25.9	31.0	0.0
	30代 (60)	6.7	11.7	25.0	30.0	26.7	0.0
	40代 (60)	13.3	18.3	30.0	20.0	18.3	0.0
	50代 (60)	15.0	26.7	28.3	21.7	8.3	0.0
	60代 (60)	25.0	30.0	26.7	11.7	6.7	0.0
	70代以上 (60)	28.3	33.3	25.0	10.0	3.3	0.0
	女性 (376)	13.8	22.9	16.8	23.7	22.9	0.0
	10代 (16)	12.5	18.8	18.8	12.5	37.5	0.0
	20代 (60)	6.7	8.3	8.3	38.3	38.3	0.0
	30代 (60)	11.7	5.0	21.7	33.3	28.3	0.0
	40代 (60)	10.0	20.0	20.0	25.0	25.0	0.0
居住区	50代 (60)	8.3	36.7	20.0	11.7	23.3	0.0
	60代 (60)	20.0	25.0	18.3	26.7	10.0	0.0
	70代以上 (60)	26.7	43.3	11.7	10.0	8.3	0.0
	第1区 (89)	16.9	27.0	16.9	20.2	19.1	0.0
	第2区 (84)	21.4	17.9	15.5	23.8	21.4	0.0
	第3区 (78)	15.4	29.5	16.7	16.7	21.8	0.0
	第4区 (62)	12.9	19.4	22.6	27.4	17.7	0.0
	第5区 (95)	21.1	27.4	18.9	16.8	15.8	0.0
投票行動	第6区 (112)	16.1	19.6	24.1	20.5	19.6	0.0
	第7区 (121)	5.8	20.7	23.1	28.1	22.3	0.0
	第8区 (96)	13.5	26.0	24.0	20.8	15.6	0.0
	当日投票 (320)	19.7	29.7	21.9	15.6	13.1	0.0
	期日前・不在者投票 (227)	19.4	29.5	24.2	14.5	12.3	0.0
	投票しなかった (170)	1.8	5.9	14.1	40.6	37.6	0.0
	覚えていない (20)	5.0	0.0	10.0	45.0	40.0	0.0

※各分析軸の(): サンプル数、グラフ・数表の単位: %

■ 必ず見ている ■ たまに見ている ■ ほとんど見ない ■ 見ない ■ 選挙公報があることを知らなかった ■ その他

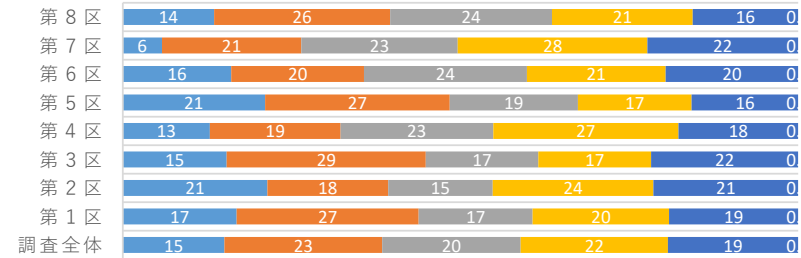

<参考>

		必ず見ている	たまに見ている	ほとんど見ない	見ない	選挙公報があることを知らなかった	その他
静岡歴	調査全体 (737)	15.1	23.3	20.5	21.8	19.3	0.0
	1年未満 (38)	10.3	13.3	23.9	26.2	26.2	0.0
	1年から3年未満 (62)	7.0	20.7	12.9	23.0	36.4	0.0
	3年から10年未満 (149)	7.1	34.3	21.8	19.7	17.2	0.0
	10年から20年未満 (154)	14.8	25.4	24.6	19.7	15.5	0.0
	20年以上 (334)	18.3	25.0	19.2	20.7	16.8	0.0
最終学歴	中学校・高校 (258)	14.3	20.5	19.3	24.2	21.7	0.0
	高専・短大・専修学校 (158)	12.0	28.7	19.3	22.7	17.3	0.0
	大学・大学院 (318)	17.7	22.6	23.6	20.0	16.1	0.0
職業	勤め人(パート含む) (454)	11.3	21.3	22.0	24.0	21.4	0.0
	自営業 (21)	13.8	58.8	27.5	0.0	0.0	0.0
	専業主婦・主夫 (104)	21.0	29.0	15.0	22.0	13.0	0.0
	学生 (33)	19.0	19.0	19.0	23.8	19.0	0.0
	その他 (10)	11.1	11.1	33.3	11.1	33.3	0.0
	無職 (115)	23.7	23.7	16.7	19.3	16.7	0.0
家族構成	一人世帯 (140)	14.5	16.0	24.4	22.1	22.9	0.0
	一世帯世帯(夫婦だけ) (200)	18.6	31.1	21.0	19.2	10.0	0.0
	家族等と同居 (374)	14.0	23.2	18.9	21.7	22.2	0.0
	その他の世帯 (23)	4.5	6.9	22.7	36.3	29.6	0.0
所属団体	地縁的な活動 (168)	29.9	29.5	19.1	11.6	10.0	0.0
	趣味・娯楽のグループ活動 (130)	25.2	28.4	20.0	14.5	11.9	0.0
	ボランティア・市民活動 (50)	28.1	34.6	21.5	3.6	12.2	0.0
	政治家や政党の後援会活動 (12)	42.5	54.6	1.5	0.0	1.5	0.0
	政治にかかわる活動 (9)	24.2	24.2	12.1	27.5	12.1	0.0
	宗教活動 (7)	31.9	0.0	16.0	20.1	31.9	0.0
	どの活動もしていない (469)	10.8	19.8	20.5	25.9	23.1	0.0
	その他 (0)	0.0	0.0	0.0	0.0	0.0	0.0

- 調査全体を見ると、「必ず見ている」15.1%、「たまに見ている」23.3%と約4割の人が選挙公報を見ている。
- 男性のほうが女性よりも見ている割合が高く、男女とも、年代が高くなるほど見ている割合が高くなる傾向

Q10 選挙公報に改善して欲しい点があれば教えてください(複数選択)

調査全体で降順ソート

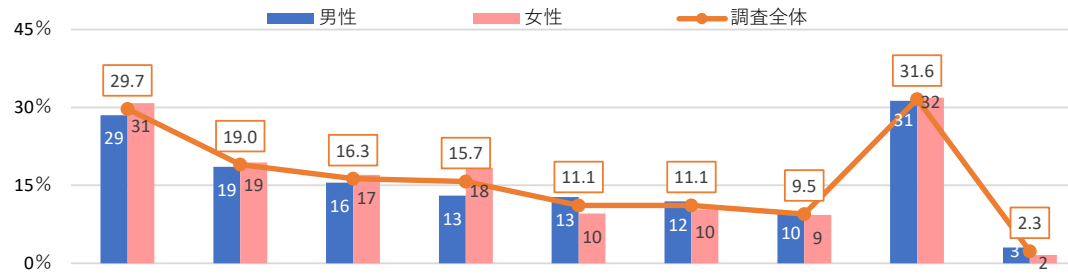

			文字が小さい点	わかりにくく読みにくい点	記載内容に統一性がなく比較できない点	モノクロ(白黒)で読む気がしない点	候補者の人物像が伝わってこない点	記載されている政策が少ない点	欲しい情報が記載されていない点	特に改善して欲しい点はない	その他
調査全体 (737)			29.7	19.0	16.3	15.7	11.1	11.1	9.5	31.6	2.3
性年代	男性 (361)		28.5	18.6	15.5	13.0	12.7	11.9	9.7	31.3	3.0
	10代 (3)		0.0	0.0	0.0	0.0	0.0	66.7	33.3	0.0	0.0
	20代 (58)		32.8	13.8	10.3	19.0	19.0	10.3	12.1	29.3	3.4
	30代 (60)		20.0	16.7	6.7	28.3	8.3	11.7	6.7	28.3	1.7
	40代 (60)		21.7	23.3	8.3	16.7	6.7	11.7	11.7	38.3	1.7
	50代 (60)		20.0	15.0	11.7	3.3	11.7	6.7	6.7	38.3	3.3
	60代 (60)		38.3	18.3	41.7	3.3	11.7	15.0	15.0	25.0	5.0
	70代以上 (60)		40.0	25.0	15.0	8.3	20.0	13.3	5.0	30.0	3.3
	女性 (376)		30.9	19.4	17.0	18.4	9.6	10.4	9.3	31.9	1.6
	10代 (16)		12.5	0.0	12.5	18.8	0.0	25.0	12.5	37.5	0.0
	20代 (60)		31.7	16.7	11.7	38.3	10.0	13.3	8.3	33.3	0.0
	30代 (60)		33.3	20.0	16.7	25.0	8.3	6.7	15.0	33.3	3.3
	40代 (60)		33.3	23.3	15.0	21.7	13.3	8.3	16.7	30.0	5.0
	50代 (60)		23.3	16.7	15.0	11.7	8.3	10.0	3.3	33.3	1.7
	60代 (60)		36.7	28.3	21.7	3.3	3.3	5.0	3.3	33.3	0.0
	70代以上 (60)		31.7	16.7	23.3	10.0	16.7	15.0	8.3	26.7	0.0
居住区	第1区 (89)		36.0	21.3	18.0	21.3	6.7	14.6	18.0	22.5	3.4
	第2区 (84)		23.8	19.0	17.9	15.5	19.0	10.7	7.1	34.5	0.0
	第3区 (78)		37.2	21.8	20.5	17.9	5.1	14.1	9.0	28.2	0.0
	第4区 (62)		25.8	22.6	11.3	17.7	16.1	9.7	9.7	30.6	4.8
	第5区 (95)		27.4	15.8	21.1	11.6	10.5	7.4	7.4	34.7	2.1
	第6区 (112)		25.9	14.3	13.4	9.8	8.0	10.7	9.8	40.2	2.7
	第7区 (121)		32.2	20.7	14.9	21.5	12.4	5.8	6.6	30.6	1.7
	第8区 (96)		29.2	18.8	13.5	11.5	12.5	17.7	9.4	29.2	4.2
投票行動	当日投票 (320)		30.9	21.9	21.6	16.6	12.5	11.6	8.4	27.8	2.2
	期日前・不在者投票 (227)		33.5	15.9	15.0	14.1	12.3	12.8	13.2	26.9	3.1
	投票しなかった (170)		24.1	19.4	10.0	17.6	8.2	7.6	7.6	41.2	1.8
	覚えていない (20)		15.0	5.0	0.0	5.0	0.0	15.0	0.0	65.0	0.0

- 調査全体では「文字が小さい点」29.7%が最も高く、次いで「わかりにくく読みにくい点」19.0%、「記載内容に統一性がなく比較できない点」16.3%の順で高い。女性では「モノクロ(白黒)で読む気がしない点」18.4%で男性よりも5.4ポイント高い。

Q10 選挙公報に改善して欲しい点があれば教えてください(複数選択)

調査全体で降順ソート

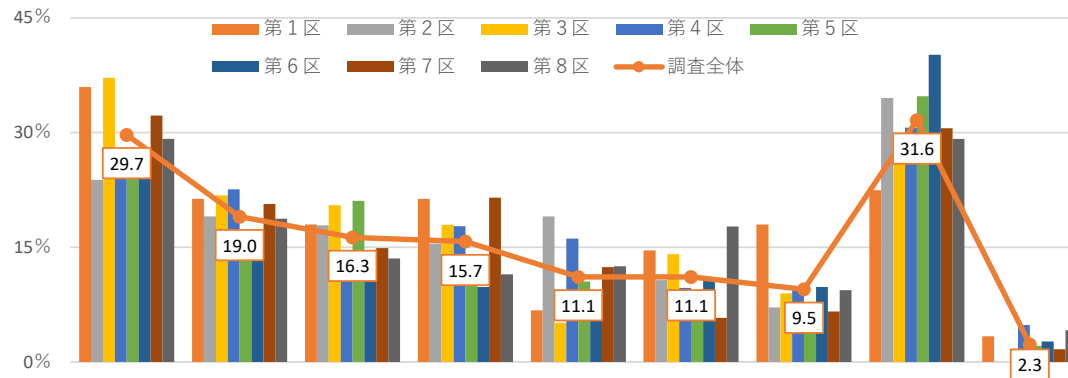
[illegible]

Q11 選挙ポスターについてお伺いします。選挙ポスターを投票の際にどれくらい参考にされていますか？

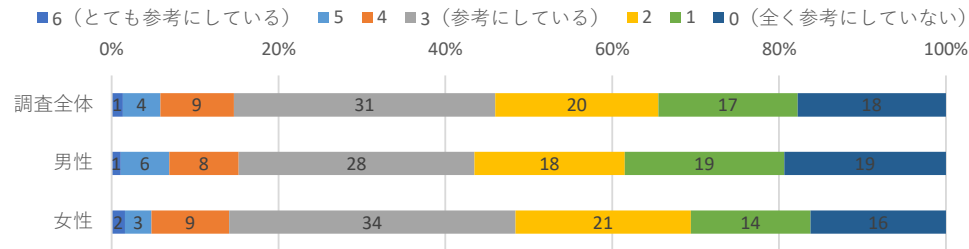

		平均点	6(とても 参考にし ている)	5	4	3(参考に している)	2	1	0(全く参 考にして いない)
調査全体 (737)		2.2	1.4	4.5	8.8	31.3	19.5	16.7	17.8
性 年 代	男性 (361)	2.1	1.1	5.8	8.3	28.3	18.0	19.1	19.4
	10代 (3)	4.0	0.0	33.3	33.3	33.3	0.0	0.0	0.0
	20代 (58)	2.2	0.0	13.8	10.3	24.1	8.6	22.4	20.7
	30代 (60)	2.4	1.7	6.7	10.0	40.0	13.3	10.0	18.3
	40代 (60)	2.3	1.7	8.3	8.3	31.7	20.0	13.3	16.7
	50代 (60)	2.1	1.7	1.7	10.0	30.0	20.0	16.7	20.0
	60代 (60)	1.5	0.0	0.0	3.3	18.3	23.3	35.0	20.0
	70代以上 (60)	1.9	1.7	3.3	6.7	25.0	23.3	18.3	21.7
	女性 (376)	2.2	1.6	3.2	9.3	34.3	21.0	14.4	16.2
	10代 (16)	2.3	0.0	6.3	6.3	37.5	25.0	6.3	18.8
	20代 (60)	2.4	0.0	3.3	20.0	31.7	20.0	10.0	15.0
	30代 (60)	2.2	0.0	6.7	8.3	26.7	23.3	21.7	13.3
	40代 (60)	2.1	5.0	1.7	10.0	28.3	16.7	16.7	21.7
	50代 (60)	2.2	1.7	3.3	3.3	40.0	26.7	8.3	16.7
60代 (60)	2.3	3.3	1.7	6.7	36.7	25.0	15.0	11.7	
70代以上 (60)	2.1	0.0	1.7	8.3	41.7	13.3	16.7	18.3	
居 住 区	第1区 (89)	2.4	1.1	4.5	11.2	42.7	13.5	13.5	13.5
	第2区 (84)	1.9	0.0	2.4	11.9	25.0	16.7	25.0	19.0
	第3区 (78)	2.2	0.0	10.3	9.0	24.4	21.8	16.7	17.9
	第4区 (62)	1.9	3.2	3.2	8.1	25.8	14.5	19.4	25.8
	第5区 (95)	2.3	2.1	6.3	7.4	34.7	13.7	20.0	15.8
	第6区 (112)	2.3	1.8	4.5	8.9	35.7	20.5	10.7	17.9
	第7区 (121)	2.3	0.8	3.3	10.7	31.4	28.1	13.2	12.4
	第8区 (96)	1.8	2.1	2.1	3.1	27.1	22.9	18.8	24.0
投 票 行 動	当日投票 (320)	2.5	2.8	6.9	9.7	33.8	17.2	19.7	10.0
	期日前・不在者投票 (227)	2.1	0.0	3.5	7.9	32.6	24.7	15.9	15.4
	投票しなかった (170)	1.6	0.6	1.2	8.2	23.5	17.6	13.5	35.3
	覚えていない (20)	2.4	0.0	5.0	10.0	45.0	15.0	5.0	20.0

※各分析軸の(): サンプル数, グラフ・数表の単位: %

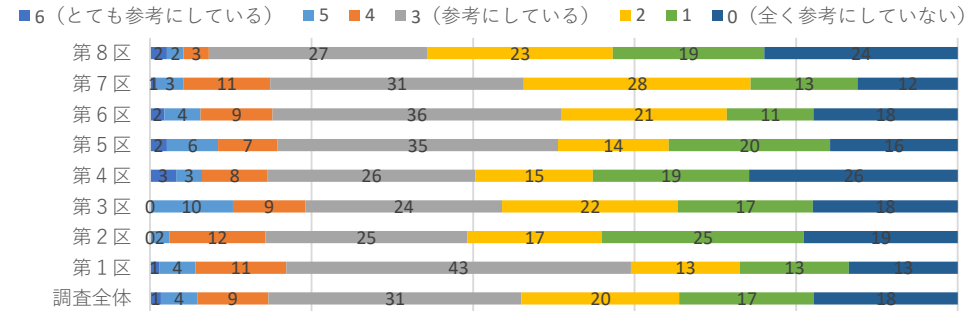

<参考>

＜参考＞		平均点	6(とても参考にしている)	5	4	3(参考にしている)	2	1	0(全く参考にしていない)
調査全体 (737)		2.2	1.4	4.5	8.8	31.3	19.5	16.7	17.8
静岡歴	1年未満 (38)	2.5	0.0	8.0	8.0	41.8	23.9	8.0	10.3
	1年から3年未満 (62)	2.2	0.0	3.5	9.4	33.2	23.9	12.9	17.2
	3年から10年未満 (149)	2.2	2.1	7.1	8.8	27.2	12.6	26.3	15.9
	10年から20年未満 (154)	2.4	1.4	8.5	7.7	33.1	19.7	16.2	13.4
	20年以上 (334)	2.0	0.9	1.8	9.5	29.0	20.1	18.6	20.1
最終学歴	中学校・高校 (258)	2.2	1.6	4.1	10.2	29.9	21.7	15.2	17.2
	高専・短大・専修学校 (158)	2.2	0.7	2.7	8.0	36.0	23.3	14.0	15.3
	大学・大学院 (318)	2.1	1.6	5.2	8.2	29.2	17.4	19.3	19.0
職業	勤め人(パート含む) (454)	2.3	1.3	5.9	8.1	33.7	19.7	16.3	14.9
	自営業 (21)	1.4	0.0	0.0	3.4	17.2	13.8	48.4	17.2
	専業主婦・主夫 (104)	2.0	1.0	2.0	7.0	33.0	18.0	20.0	19.0
	学生 (33)	2.7	0.0	9.5	33.3	14.3	19.0	4.8	19.0
	その他 (10)	1.9	11.1	0.0	0.0	22.2	22.2	11.1	33.3
	無職 (115)	1.9	1.8	0.0	11.4	22.8	22.8	16.7	24.6
家族構成	一人世帯 (140)	2.4	2.3	3.8	13.0	32.8	21.4	10.7	16.0
	一世代世帯(夫婦だけ) (200)	2.0	1.0	3.8	5.3	32.0	17.3	23.9	16.8
	家族等と同居 (374)	2.2	1.3	5.8	9.2	31.5	19.0	15.4	17.9
	その他の世帯 (23)	2.0	0.0	0.0	13.6	22.7	25.1	22.7	16.0
所属団体	地縁的な活動 (168)	2.3	2.9	6.4	8.1	34.5	14.5	20.2	13.4
	趣味・娯楽のグループ活動 (130)	2.4	2.4	7.6	12.4	25.5	19.4	18.4	14.4
	ボランティア・市民活動 (50)	2.5	2.0	9.7	14.3	31.7	6.1	24.0	12.2
	政治家や政党の後援会活動 (12)	3.1	0.0	22.7	21.2	31.8	0.0	13.6	10.6
	政治にかかわる活動 (9)	2.3	0.0	24.2	0.0	15.4	12.1	36.3	12.1
	宗教活動 (7)	2.4	0.0	16.0	0.0	36.1	16.0	16.0	16.0
	どの活動もしていない (469)	2.0	1.1	2.5	8.3	29.9	21.4	15.7	21.2
	その他 (0)	0.0	0.0	0.0	0.0	0.0	0.0	0.0	0.0

- 調査全体では「3 (参考にしている)」31.3%、「2」19.5%という結果になり、平均すると7段階評価で2.2となった。
- 男性は年代が高くなるにつれて平均値が低くなる傾向がある。特に男性の60代以上でその傾向が顕著になる。

Q12 ポートマッチについて、下記のどれに近い考えを持っていますか？（単一選択）

- ポートマッチを知っており、積極的に利用している
 ■ ポートマッチを知っており、たまに利用している
 ■ ポートマッチを知っており、利用したことはあるが最近では利用していない
 ■ ポートマッチを知っているが、全く利用したことはない
 ■ ポートマッチを知らなかったが、今後は利用してみたい
 ■ ポートマッチを知らなかったが、今後も利用する予定はない

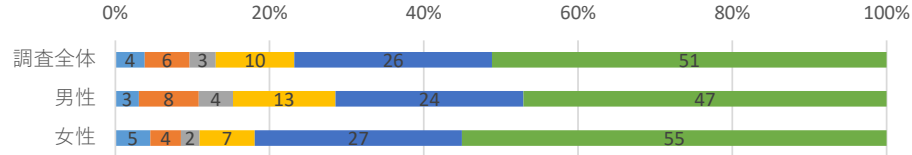

		ポートマッチを知っており、積極的に利用している	ポートマッチを知っており、たまに利用している	ポートマッチを知っており、利用したことはあるが最近では利用していない	ポートマッチを知っているが、全く利用したことはない	ポートマッチを知らなかったが、今後は利用してみたい	ポートマッチを知らなかったが、今後も利用する予定はない
性年代	調査全体 (737)	3.8	5.8	3.4	10.2	25.6	51.2
	男性 (361)	3.0	7.8	4.4	13.3	24.4	47.1
	10代 (3)	33.3	66.7	0.0	0.0	0.0	0.0
	20代 (58)	6.9	8.6	5.2	8.6	20.7	50.0
	30代 (60)	1.7	10.0	3.3	10.0	20.0	55.0
	40代 (60)	3.3	15.0	6.7	18.3	6.7	50.0
	50代 (60)	0.0	3.3	5.0	10.0	36.7	45.0
	60代 (60)	3.3	5.0	6.7	18.3	25.0	41.7
	70代以上 (60)	1.7	1.7	0.0	15.0	38.3	43.3
	女性 (376)	4.5	4.0	2.4	7.2	26.9	55.1
	10代 (16)	6.3	6.3	6.3	6.3	31.3	43.8
	20代 (60)	8.3	5.0	3.3	6.7	15.0	61.7
	30代 (60)	6.7	1.7	3.3	5.0	30.0	53.3
居住区	40代 (60)	6.7	1.7	0.0	6.7	21.7	63.3
	50代 (60)	1.7	6.7	0.0	6.7	31.7	53.3
	60代 (60)	1.7	3.3	5.0	10.0	21.7	58.3
	70代以上 (60)	1.7	5.0	1.7	8.3	40.0	43.3
	第1区 (89)	7.9	6.7	4.5	11.2	27.0	42.7
	第2区 (84)	9.5	4.8	4.8	6.0	21.4	53.6
	第3区 (78)	1.3	2.6	3.8	14.1	30.8	47.4
	第4区 (62)	3.2	6.5	1.6	8.1	24.2	56.5
	第5区 (95)	3.2	5.3	1.1	13.7	26.3	50.5
	第6区 (112)	2.7	7.1	4.5	9.8	25.0	50.9
	第7区 (121)	0.8	5.0	2.5	6.6	27.3	57.9
	第8区 (96)	3.1	8.3	4.2	12.5	22.9	49.0
	投票行動						
投票行動	当日投票 (320)	5.0	7.5	4.1	10.0	30.0	43.4
	期日前・不在者投票 (227)	4.4	5.7	4.4	14.5	28.2	42.7
	投票しなかった (170)	1.2	2.4	1.2	5.9	15.9	73.5
	覚えていない (20)	0.0	10.0	0.0	0.0	10.0	80.0

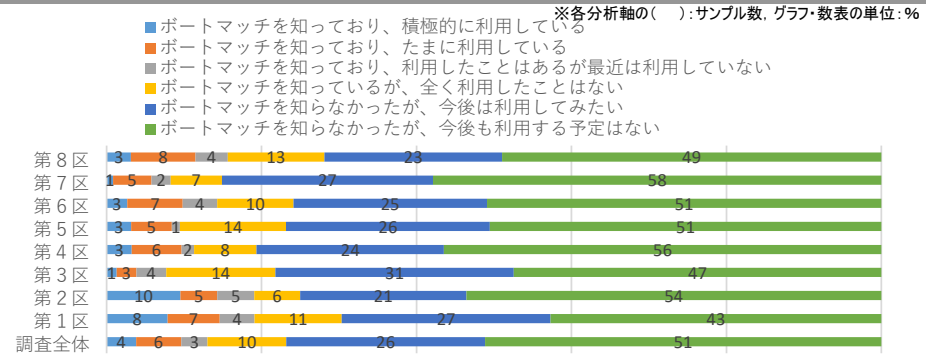

<参考>

		ポートマッチを知っており、積極的に利用している	ポートマッチを知っており、たまに利用している	ポートマッチを知っており、利用したことはあるが最近では利用していない	ポートマッチを知っているが、全く利用したことはない	ポートマッチを知らなかったが、今後は利用してみたい	ポートマッチを知らなかったが、今後も利用する予定はない
静岡県	調査全体 (737)	3.8	5.8	3.4	10.2	25.6	51.2
	1 年未満 (38)	7.6	2.7	2.7	2.7	23.9	60.5
	1 年から3 年未満 (62)	1.2	4.7	0.0	9.4	17.5	67.3
	3 年から10 年未満 (149)	7.9	18.0	7.5	14.2	18.0	34.3
	10 年から20 年未満 (154)	4.9	6.3	2.8	12.0	26.8	47.2
最終学歴	20 年以上 (334)	2.4	4.9	3.0	10.7	26.8	52.1
	中学校・高校 (258)	2.9	4.5	1.6	7.8	23.8	59.4
	高専・短大・専修学校 (158)	2.7	5.3	2.7	8.0	29.3	52.0
	大学・大学院 (318)	4.9	6.9	4.6	13.4	26.2	43.9
職業	勤め人(パート含む) (454)	3.5	4.6	3.9	9.7	23.9	54.3
	自営業 (21)	0.0	13.8	34.7	6.9	20.6	24.1
	専業主婦・主夫 (104)	2.0	3.0	1.0	10.0	33.0	51.0
	学生 (33)	9.5	19.0	4.8	4.8	23.8	38.1
	その他 (10)	0.0	22.2	0.0	11.1	22.2	44.4
	無職 (115)	6.1	7.0	1.8	14.0	25.4	45.6
家族構成	一人世帯 (140)	4.6	7.6	2.3	13.0	21.4	51.1
	一世帯世帯(夫婦だけ) (200)	3.4	2.4	4.7	9.1	32.6	47.9
	家族等と同居 (374)	3.1	7.7	3.6	10.1	24.6	51.0
	その他の世帯 (23)	4.5	4.5	4.5	9.1	18.1	59.2
所属団体	地縁的な活動 (168)	5.3	9.3	1.7	12.7	32.1	38.9
	趣味・娯楽のグループ活動 (130)	4.4	9.2	6.5	11.1	28.7	40.2
	ボランティア・市民活動 (50)	10.2	8.1	5.7	15.8	21.9	38.2
	政治家や政党の後援会活動 (12)	0.0	43.9	12.1	12.1	10.6	21.2
	政治にかかわる活動 (9)	12.1	12.1	3.3	24.2	24.2	24.2
	宗教活動 (7)	0.0	0.0	0.0	0.0	0.0	100.0
	どの活動もしていない (469)	3.4	5.0	2.2	8.9	22.9	57.7
	その他 (0)	0.0	0.0	0.0	0.0	0.0	0.0

- ポートマッチを認知している人は調査全体の23.2%。しかし、積極的に利用している人は調査全体の3.8%
- 居住区別で見ると第1区が「積極的に利用している」7.9%、第2区が「積極的に利用している」9.5%と調査全体と比べて高い傾向に

Q13 地方選挙について「候補者の人物や政策がよくわからないために、誰に投票したらよいか決めるのに困る」という声があります。どのような情報が足りないと思いますか？(複数選択)

調査全体で降順ソート

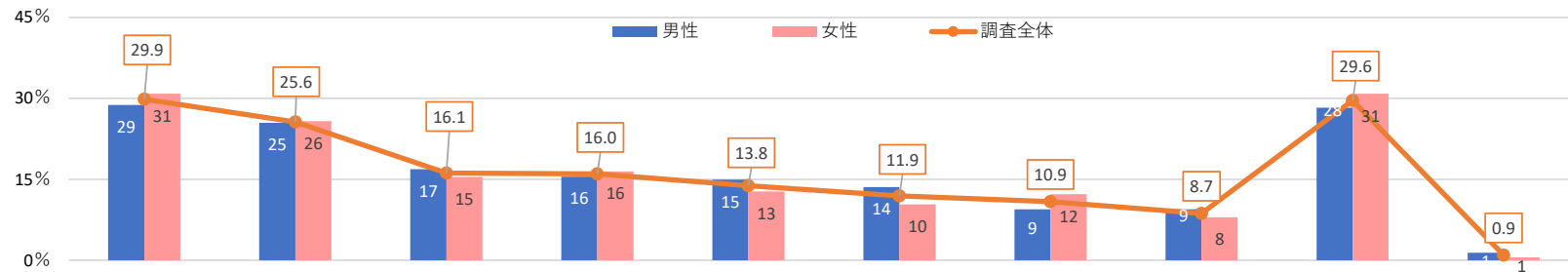

		候補者を比較できるまとめサイト	テレビの選挙関係報道	インターネットの選挙関係情報(SNS含む)	選挙公報	新聞の選挙関係報道	候補者からの情報(HP, SNS)	候補者との考え方の一致度がわかるポर्टマッパ(投票マッチング)	候補者からの情報(ビラ、ポスター、はがき、選挙カーなど)	足りないとは思わない	その他
調査全体	(737)	29.9	25.6	16.1	16.0	13.8	11.9	10.9	8.7	29.6	0.9
	男性 (361)	28.8	25.5	16.9	15.5	15.0	13.6	9.4	9.4	28.3	1.4
	10代 (3)	33.3	33.3	33.3	66.7	0.0	66.7	33.3	0.0	33.3	0.0
	20代 (58)	19.0	34.5	12.1	17.2	12.1	12.1	17.2	17.2	34.5	0.0
	30代 (60)	16.7	21.7	16.7	11.7	11.7	8.3	3.3	6.7	41.7	0.0
	40代 (60)	25.0	28.3	30.0	8.3	11.7	16.7	13.3	13.3	18.3	1.7
	50代 (60)	26.7	31.7	13.3	8.3	13.3	13.3	8.3	5.0	25.0	0.0
	60代 (60)	43.3	23.3	15.0	23.3	21.7	18.3	10.0	8.3	28.3	3.3
	70代以上 (60)	41.7	13.3	13.3	21.7	20.0	10.0	3.3	6.7	21.7	3.3
	女性 (376)	30.9	25.8	15.4	16.5	12.8	10.4	12.2	8.0	30.9	0.5
性年代	10代 (16)	31.3	12.5	37.5	37.5	12.5	25.0	25.0	12.5	37.5	0.0
	20代 (60)	31.7	23.3	28.3	13.3	5.0	18.3	16.7	8.3	38.3	0.0
	30代 (60)	28.3	18.3	10.0	8.3	11.7	8.3	13.3	6.7	36.7	1.7
	40代 (60)	26.7	33.3	20.0	10.0	13.3	10.0	11.7	10.0	31.7	0.0
	50代 (60)	30.0	35.0	13.3	15.0	16.7	8.3	13.3	5.0	21.7	1.7
	60代 (60)	36.7	25.0	13.3	10.0	16.7	8.3	10.0	5.0	30.0	0.0
	70代以上 (60)	31.7	23.3	1.7	36.7	13.3	5.0	5.0	11.7	25.0	0.0
居住区	第1区 (89)	33.7	21.3	20.2	20.2	13.5	14.6	11.2	4.5	27.0	1.1
	第2区 (84)	26.2	32.1	17.9	11.9	17.9	9.5	10.7	10.7	25.0	1.2
	第3区 (78)	28.2	29.5	11.5	20.5	14.1	12.8	10.3	9.0	32.1	0.0
	第4区 (62)	29.0	32.3	14.5	14.5	11.3	9.7	9.7	6.5	35.5	0.0
	第5区 (95)	33.7	25.3	13.7	18.9	20.0	12.6	11.6	5.3	23.2	1.1
	第6区 (112)	26.8	20.5	20.5	15.2	7.1	13.4	8.0	11.6	31.3	0.0
	第7区 (121)	26.4	28.9	13.2	13.2	14.0	12.4	14.0	12.4	31.4	1.7
	第8区 (96)	35.4	18.8	16.7	14.6	13.5	9.4	10.4	7.3	32.3	2.1
投票行動	当日投票 (320)	32.2	28.1	15.9	16.9	17.2	12.8	9.7	7.8	24.7	0.9
	期日前・不在者投票 (227)	31.7	30.8	18.5	22.9	17.6	12.3	13.7	11.0	18.5	1.3
	投票しなかった (170)	25.9	16.5	14.7	6.5	4.1	11.2	10.6	8.2	47.6	0.6
	覚えていない (20)	5.0	5.0	5.0	5.0	0.0	0.0	0.0	0.0	80.0	0.0

- 調査全体で最も多いのは「候補者を比較できるまとめサイト」29.9%、次いで「足りないとは思わない」29.6%、「テレビの選挙関係報道」25.6%の順で高い。
- 男女別に見ると、女性では「候補者を比較できるまとめサイト」30.9%が男性よりも高く、男性では「インターネットの選挙関係情報」16.9%、「新聞の選挙関係報道」15.0%が女性より

Q13 地方選挙について「候補者の人物や政策がよくわからないために、誰に投票したらよいか決めるのに困る」という声があります。どのような情報が足りないと思いますか？（複数選択）

調査全体で降順ソート

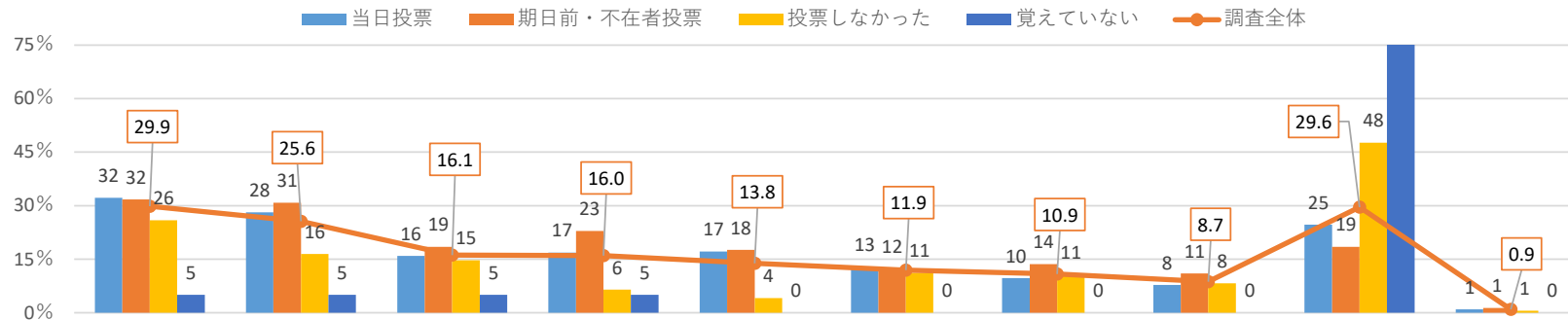
[illegible]

Q14 投票率向上には、どのような対策が最も効果的だと思いますか？（単一選択）

- 子どもの頃から主権者教育を行う
 ■ 政治や選挙の情報が手軽に得られるようにする
 ■ 商業施設や大学等に期日前投票所を設置する

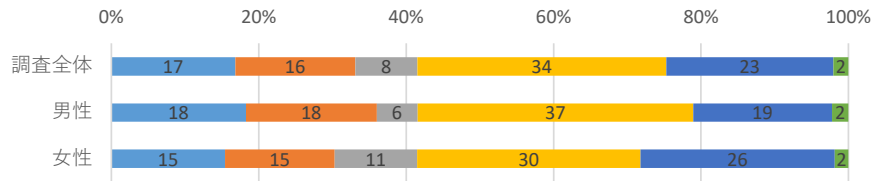

		子どもの頃から主権者教育を行う	政治や選挙の情報が手軽に得られるようにする	商業施設や大学等に期日前投票所を設置する	インターネットで投票ができるようにする	特になし	その他
調査全体 (737)		16.8	16.3	8.4	33.8	22.7	2.0
性年代	男性 (361)	18.3	17.7	5.5	37.4	18.8	2.2
	10代 (3)	33.3	0.0	0.0	33.3	33.3	0.0
	20代 (58)	13.8	17.2	5.2	36.2	27.6	0.0
	30代 (60)	16.7	20.0	8.3	26.7	25.0	3.3
	40代 (60)	16.7	18.3	1.7	38.3	20.0	5.0
	50代 (60)	20.0	15.0	5.0	40.0	18.3	1.7
	60代 (60)	23.3	8.3	6.7	50.0	10.0	1.7
	70代以上 (60)	18.3	28.3	6.7	33.3	11.7	1.7
	女性 (376)	15.4	14.9	11.2	30.3	26.3	1.9
	10代 (16)	0.0	25.0	18.8	25.0	25.0	6.3
20代 (60)	8.3	11.7	8.3	31.7	40.0	0.0	
30代 (60)	10.0	15.0	15.0	25.0	33.3	1.7	
40代 (60)	16.7	5.0	11.7	36.7	28.3	1.7	
50代 (60)	30.0	15.0	1.7	28.3	23.3	1.7	
60代 (60)	15.0	18.3	16.7	28.3	18.3	3.3	
70代以上 (60)	16.7	21.7	11.7	33.3	15.0	1.7	
居住区	第1区 (89)	19.1	19.1	7.9	29.2	21.3	3.4
	第2区 (84)	11.9	21.4	4.8	40.5	21.4	0.0
	第3区 (78)	19.2	20.5	6.4	38.5	12.8	2.6
	第4区 (62)	14.5	12.9	8.1	40.3	22.6	1.6
	第5区 (95)	17.9	12.6	10.5	31.6	23.2	4.2
	第6区 (112)	17.0	16.1	8.9	33.9	21.4	2.7
	第7区 (121)	17.4	13.2	10.7	27.3	30.6	0.8
	第8区 (96)	16.7	15.6	8.3	34.4	24.0	1.0
投票行動	当日投票 (320)	20.9	20.9	8.1	33.8	14.4	1.9
	期日前・不在者投票 (227)	18.9	17.2	10.6	36.6	14.1	2.6
	投票しなかった (170)	8.2	8.2	6.5	32.9	42.4	1.8
	覚えていない (20)	0.0	0.0	5.0	10.0	85.0	0.0

- 子どもの頃から主権者教育を行う
 ■ 政治や選挙の情報が手軽に得られるようにする

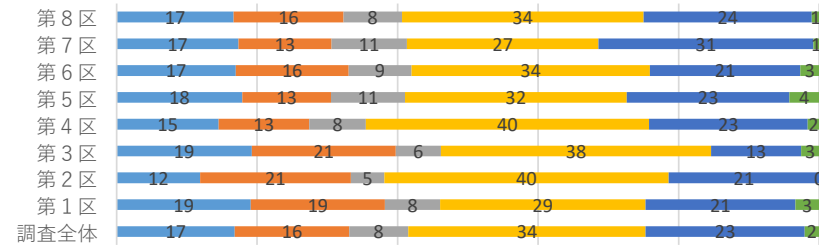

<参考>

調査全体		(737)	16.8	16.3	8.4	33.8	22.7	2.0
静岡県	1年未満	(38)	21.3	15.6	13.3	18.6	31.2	0.0
	1年から3年未満	(62)	18.4	14.9	8.2	23.0	33.2	2.3
	3年から10年未満	(149)	11.7	11.3	23.4	30.6	22.6	0.4
	10年から20年未満	(154)	17.6	18.3	3.5	38.0	20.4	2.1
	20年以上	(334)	18.3	18.3	8.2	34.5	18.3	2.4
最終学歴	中学校・高校	(258)	17.6	13.1	7.8	34.4	24.6	2.5
	高専・短大・専修学校	(158)	14.0	19.3	8.0	28.7	28.0	2.0
	大学・大学院	(318)	18.4	17.4	8.2	36.4	18.0	1.6
職業	勤め人（パート含む）	(454)	17.9	14.7	7.2	33.5	24.9	1.8
	自営業	(21)	20.6	13.8	38.1	24.1	3.4	0.0
	専業主婦・主夫	(104)	13.0	22.0	10.0	30.0	23.0	2.0
	学生	(33)	0.0	28.6	9.5	42.9	19.0	0.0
	その他	(10)	0.0	22.2	11.1	44.4	22.2	0.0
	無職	(115)	19.3	14.0	8.8	36.8	17.5	3.5
家族構成	一人世帯	(140)	15.3	15.3	6.1	37.4	25.2	0.8
	一世代世帯（夫婦だけ）	(200)	17.2	17.7	12.9	33.5	18.2	0.5
	家族等と同居	(374)	16.8	15.9	8.1	34.6	21.0	3.6
	その他の世帯	(23)	22.7	16.0	4.5	13.6	43.2	0.0
所属団体	地縁的な活動	(168)	21.5	18.6	11.1	35.3	9.4	4.0
	趣味・娯楽のグループ活動	(130)	16.8	18.7	11.1	42.6	7.6	3.2
	ボランティア・市民活動	(50)	21.9	24.4	15.4	32.1	6.1	0.0
	政治家や政党の後援会活動	(12)	21.2	31.8	15.1	21.2	10.6	0.0
	政治にかかわる活動	(9)	24.2	24.2	12.1	15.4	24.2	0.0
	宗教活動	(7)	0.0	16.0	16.0	31.9	20.1	16.0
	どの活動もしていない	(469)	15.5	14.9	6.9	31.2	30.1	1.5
	その他	(0)	0.0	0.0	0.0	0.0	0.0	0.0

- 調査全体で最も多いのは「インターネット投票ができるようにする」33.8%、次いで「特になし」22.7%、「子どもの頃から主権者教育を行う」16.8%と続く。
- 男女で比較をすると、男性では「インターネット投票ができるようにする」「子どもの頃から主権者教育を行う」が女性よりも高く、女性では「商業施設や大学等に期日前投票所を設置する」が男性より

※各分析軸の(): サンプル数、グラフ・数表の単位: %

Q16 あなたが普段読まれている新聞について教えてください？（複数選択）

調査全体で降順ソート

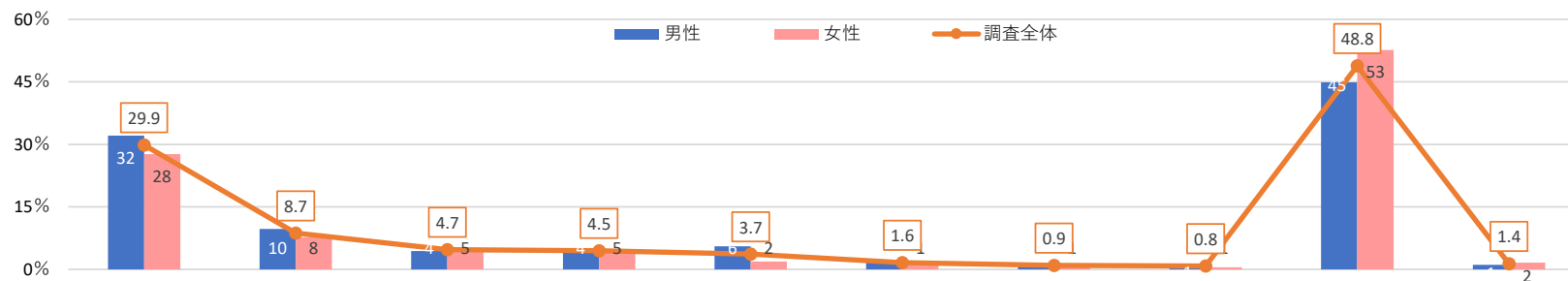

		読まない	読んでいる	その他
調査全体 (737)		48.8	29.9	1.4
性年代	男性 (361)	44.9	32.1	1.1
	10代 (3)	33.3	0.0	0.0
	20代 (58)	69.0	6.9	0.0
	30代 (60)	65.0	16.7	3.3
	40代 (60)	51.7	28.3	0.0
	50代 (60)	33.3	36.7	1.7
	60代 (60)	23.3	58.3	0.0
	70代以上 (60)	28.3	45.0	1.7
	女性 (376)	52.7	27.7	1.6
	10代 (16)	81.3	12.5	0.0
居住区	第1区 (89)	49.4	40.4	1.1
	第2区 (84)	42.9	40.5	3.6
	第3区 (78)	48.7	25.6	0.0
	第4区 (62)	50.0	40.3	0.0
	第5区 (95)	49.5	31.6	1.1
	第6区 (112)	54.5	23.2	3.6
	第7区 (121)	52.9	19.8	0.8
	第8区 (96)	40.6	26.0	0.0
投票行動	当日投票 (320)	38.1	36.9	0.9
	期日前・不在者投票 (227)	43.6	32.2	1.8
	投票しなかった (170)	71.8	17.1	1.8
	覚えていない (20)	85.0	0.0	0.0

- 調査全体では「新聞を読まない」48.8%が最も高く、次いで「●●」29.9%と続く
- 性年代別にみると、男女共に年齢が低くなるほど「新聞を読まない」が高くなる傾向にある。また、男性では女性よりも「●●」を閲覧している人が多い。

Q16 あなたが普段読まれている新聞について教えてください。(複数選択)

調査全体で降順ソート

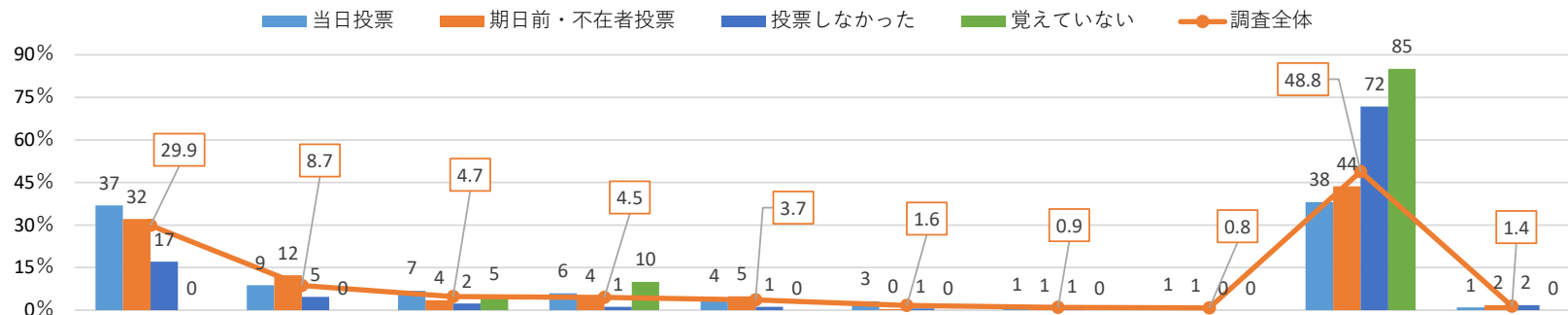
[illegible]

Q17 あなたがニュースを普段見聞きするメディアについて教えてください。(複数選択)

調査全体で降順ソート

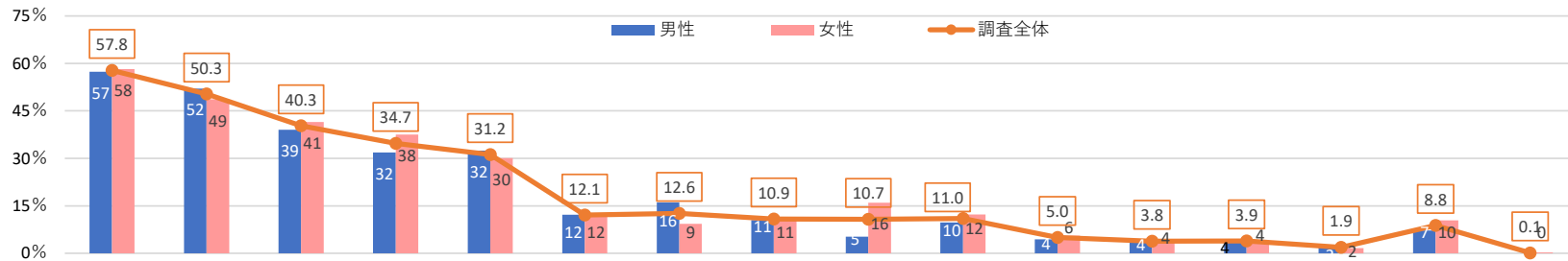

		民放のニュース・報道番組	NHKのニュース・報道番組	Yahoo! ニュース	ワイドショー・情報番組	新聞	動画投稿・共有サービス	ラジオ	ネットメディアのニュースサイトやニュースアプリ	LINE NEWS	SNSで流れてくるメディア	放送局、新聞社、出版社の公式ニュースサイトやアプリ	雑誌	その他のニュースサイトやアプリ	政治専門のニュースサイトやブログ	ニュースはまったく見聞きしない	その他
調査全体 (737)		57.8	50.3	40.3	34.7	31.2	12.1	12.6	10.9	10.7	11.0	5.0	3.8	3.9	1.9	8.8	0.1
性年代	男性 (361)	57.3	52.1	39.1	31.9	32.4	12.2	16.1	10.5	5.3	9.7	4.4	3.6	3.6	2.2	7.2	0.0
	10代 (3)	66.7	66.7	66.7	66.7	33.3	33.3	0.0	0.0	66.7	0.0	33.3	0.0	33.3	0.0	0.0	0.0
	20代 (58)	37.9	25.9	24.1	24.1	8.6	17.2	13.8	13.8	10.3	24.1	8.6	6.9	3.4	8.6	19.0	0.0
	30代 (60)	46.7	35.0	28.3	28.3	10.0	20.0	20.0	10.0	3.3	8.3	1.7	0.0	5.0	1.7	13.3	0.0
	40代 (60)	63.3	51.7	53.3	41.7	20.0	16.7	15.0	8.3	5.0	10.0	5.0	1.7	1.7	0.0	5.0	0.0
	50代 (60)	63.3	51.7	48.3	26.7	45.0	5.0	20.0	8.3	1.7	8.3	0.0	6.7	1.7	0.0	3.3	0.0
	60代 (60)	63.3	66.7	41.7	31.7	53.3	6.7	15.0	13.3	5.0	3.3	6.7	6.7	5.0	0.0	3.3	0.0
	70代以上 (60)	68.3	80.0	36.7	36.7	56.7	6.7	13.3	10.0	3.3	5.0	3.3	0.0	3.3	3.3	0.0	0.0
	女性 (376)	58.2	48.7	41.5	37.5	30.1	12.0	9.3	11.2	16.0	12.2	5.6	4.0	4.3	1.6	10.4	0.3
	10代 (16)	50.0	25.0	37.5	18.8	6.3	12.5	6.3	0.0	18.8	18.8	0.0	0.0	0.0	0.0	31.3	0.0
	20代 (60)	38.3	21.7	26.7	18.3	5.0	15.0	1.7	8.3	20.0	30.0	3.3	1.7	1.7	1.7	21.7	0.0
	30代 (60)	53.3	33.3	40.0	41.7	15.0	15.0	3.3	10.0	25.0	20.0	1.7	0.0	0.0	0.0	15.0	0.0
	40代 (60)	45.0	48.3	50.0	30.0	30.0	11.7	13.3	20.0	15.0	13.3	13.3	6.7	10.0	5.0	11.7	0.0
	50代 (60)	75.0	53.3	40.0	46.7	33.3	10.0	3.3	8.3	15.0	3.3	5.0	5.0	6.7	1.7	3.3	0.0
	60代 (60)	70.0	63.3	48.3	55.0	46.7	8.3	16.7	10.0	10.0	1.7	5.0	10.0	3.3	0.0	3.3	0.0
	70代以上 (60)	70.0	78.3	45.0	38.3	56.7	11.7	18.3	13.3	10.0	3.3	6.7	1.7	5.0	1.7	1.7	1.7
居住区	第1区 (89)	61.8	49.4	38.2	38.2	27.0	13.5	13.5	4.5	10.1	10.1	5.6	5.6	4.5	1.1	7.9	0.0
	第2区 (84)	53.6	50.0	31.0	29.8	31.0	9.5	17.9	16.7	7.1	13.1	2.4	1.2	2.4	2.4	9.5	0.0
	第3区 (78)	60.3	62.8	43.6	38.5	33.3	14.1	12.8	19.2	14.1	7.7	5.1	9.0	5.1	0.0	10.3	0.0
	第4区 (62)	66.1	53.2	45.2	38.7	33.9	6.5	8.1	12.9	12.9	9.7	4.8	3.2	3.2	0.0	9.7	0.0
	第5区 (95)	66.3	55.8	36.8	33.7	28.4	13.7	17.9	10.5	16.8	16.8	5.3	2.1	1.1	2.1	4.2	1.1
	第6区 (112)	59.8	53.6	48.2	33.0	30.4	11.6	14.3	9.8	8.0	8.9	5.4	2.7	8.9	3.6	6.3	0.0
	第7区 (121)	49.6	34.7	39.7	36.4	27.3	14.9	6.6	6.6	11.6	11.6	5.0	4.1	0.8	1.7	14.0	0.0
	第8区 (96)	50.0	50.0	39.6	31.3	40.6	10.4	10.4	10.4	6.3	9.4	6.3	3.1	5.2	3.1	8.3	0.0
投票行動	当日投票 (320)	65.3	60.9	39.4	40.3	38.8	12.8	12.8	11.9	11.9	10.3	7.2	4.1	4.1	2.5	3.4	0.3
	期日前・不在者投票 (227)	61.2	59.5	47.1	35.2	37.4	9.7	16.3	11.0	7.9	11.9	5.7	5.7	5.7	1.8	2.6	0.0
	投票しなかった (170)	44.7	22.4	36.5	25.9	11.2	14.7	8.8	9.4	13.5	11.2	0.6	1.2	1.8	1.2	21.2	0.0
	覚えていない (20)	10.0	15.0	10.0	15.0	10.0	5.0	0.0	5.0	0.0	10.0	0.0	0.0	0.0	0.0	60.0	0.0

- 調査全体で最も多いのは「民放のニュース・報道番組」57.8%、次いで「NHKのニュース・報道番組」50.3%、「Yahoo! ニュース」40.3%。
- 男女別に見ると、男性では「ラジオ」が女性よりも6ポイント以上高い。一方女性では男性よりも「LINEニュース」が10ポイント以上、「SNSで流れてくるメディア」が5ポイント以上男性より

Q17 あなたがニュースを普段見聞きするメディアについて教えてください。(複数選択)

調査全体で降順ソート

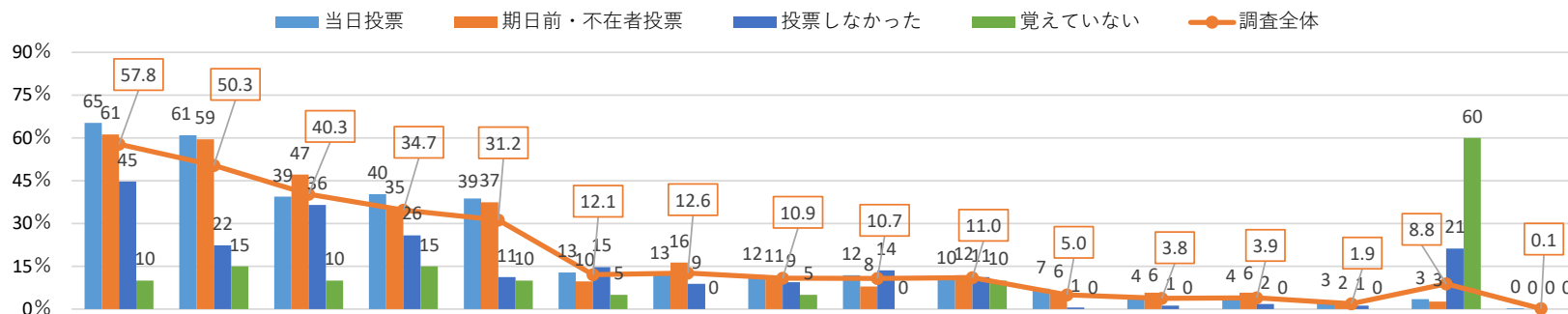

			民放の ニュース・ 報道番組	NHKの ニュース・ 報道番組	Yahoo ! ニュース	ワイド ショー・情報 番組	新聞	動画投稿・ 共有サービ ス	ラジオ	ネットメディ アのニュー スサイトや ニュースア プリ	LINE NEWS	SNSで流れ てくるメディ ア	放送局、新 聞社、出版 社の公式 ニュースサ イトやアプ リ	雑誌	その他の ニュースサ イトやアプ リ	政治専門 のニュー スサイトやブ ログ	ニュースは まったく見 聞かない	その他
<参考>																		
静岡県 歴	調査全体	(737)	57.8	50.3	40.3	34.7	31.2	12.1	12.6	10.9	10.7	11.0	5.0	3.8	3.9	1.9	8.8	0.1
	1 年未満	(38)	36.8	28.9	31.6	26.3	10.5	10.5	10.5	15.8	23.7	13.2	5.3	5.3	5.3	2.6	18.4	0.0
	1 年から3 年未満	(62)	41.9	32.3	37.1	27.4	12.9	11.3	9.7	14.5	11.3	14.5	6.5	1.6	3.2	4.8	17.7	0.0
	3 年から10年未満	(149)	53.0	38.3	36.9	37.6	20.8	15.4	12.1	13.4	11.4	15.4	1.3	3.4	2.0	1.3	15.4	0.0
	10年から20年未満	(154)	58.4	55.8	41.6	34.4	27.3	7.8	11.0	11.0	13.6	13.0	6.5	4.5	4.5	3.2	4.5	0.6
	20年以上	(334)	65.0	59.0	42.8	35.9	43.4	12.9	14.4	8.4	7.5	7.2	5.7	3.9	4.5	0.9	5.1	0.0
最終学 歴	中学校・高校	(258)	62.4	47.3	39.5	33.3	32.9	15.5	13.6	9.7	12.0	10.9	5.0	1.9	2.7	1.9	10.1	0.0
	高専・短大・専修学校	(158)	53.2	50.6	41.8	41.1	31.6	9.5	12.0	12.7	10.1	12.0	5.1	4.4	3.8	1.9	8.9	0.6
	大学・大学院	(318)	56.3	52.8	40.3	32.4	29.6	10.4	12.3	11.0	9.4	10.1	5.0	5.0	5.0	1.9	7.9	0.0
職業	勤め人（パート含む）	(454)	56.6	45.6	39.2	32.2	26.9	11.0	13.9	9.7	13.0	12.6	5.3	3.5	4.2	2.0	9.9	0.0
	自営業	(21)	38.1	57.1	38.1	38.1	33.3	28.6	19.0	19.0	0.0	14.3	4.8	14.3	4.8	9.5	0.0	0.0
	専業主婦・主夫	(104)	67.3	61.5	47.1	46.2	42.3	8.7	9.6	10.6	11.5	3.8	3.8	5.8	1.9	0.0	4.8	1.0
	学生	(33)	51.5	36.4	27.3	27.3	12.1	15.2	9.1	3.0	18.2	27.3	9.1	3.0	6.1	6.1	18.2	0.0
	その他	(10)	40.0	50.0	20.0	40.0	30.0	10.0	30.0	30.0	10.0	0.0	0.0	10.0	20.0	10.0	10.0	0.0
	無職	(115)	60.9	61.7	44.3	35.7	43.5	15.7	8.7	14.8	0.9	7.0	4.3	0.9	2.6	0.0	7.0	0.0
家族構 成	一人世帯	(140)	35.0	33.6	37.1	28.6	19.3	13.6	13.6	12.1	10.7	12.1	4.3	5.0	5.0	3.6	14.3	0.0
	一世代世帯（夫婦だけ）	(200)	70.5	59.0	42.5	40.0	41.5	8.5	15.0	9.0	9.5	7.5	4.0	2.5	2.5	0.5	5.5	0.5
	家族等と同居	(374)	61.5	53.5	41.4	35.6	31.3	13.6	11.5	11.8	11.2	12.6	5.6	3.7	4.3	1.9	7.0	0.0
	その他の世帯	(23)	26.1	26.1	21.7	13.0	13.0	8.7	4.3	4.3	13.0	8.7	8.7	8.7	4.3	4.3	34.8	0.0
所属団 体	地縁的な活動	(168)	68.5	69.6	46.4	42.9	49.4	11.9	16.1	14.9	14.3	9.5	8.9	7.1	5.4	0.6	0.0	0.0
	趣味・娯楽のグループ活動	(130)	61.5	64.6	44.6	40.8	48.5	8.5	14.6	9.2	12.3	13.1	8.5	7.7	4.6	2.3	3.1	0.8
	ボランティア・市民活動	(50)	72.0	70.0	36.0	44.0	50.0	12.0	26.0	16.0	12.0	12.0	6.0	14.0	10.0	4.0	2.0	0.0
	政治家や政党の後援会活動	(12)	41.7	58.3	8.3	58.3	41.7	8.3	8.3	8.3	0.0	25.0	16.7	8.3	8.3	0.0	8.3	0.0
	政治にかかわる活動	(9)	55.6	44.4	11.1	44.4	33.3	22.2	11.1	0.0	22.2	11.1	11.1	11.1	0.0	0.0	0.0	0.0
	宗教活動	(7)	71.4	71.4	57.1	42.9	42.9	14.3	14.3	14.3	0.0	28.6	0.0	14.3	14.3	0.0	0.0	0.0
	どの活動もしていない	(469)	54.2	42.4	38.6	32.4	24.1	12.4	11.7	9.4	9.6	10.4	3.4	1.7	3.4	1.9	13.2	0.0
	その他	(0)	0.0	0.0	0.0	0.0	0.0	0.0	0.0	0.0	0.0	0.0	0.0	0.0	0.0	0.0	0.0	0.0

Q17 あなたがローカル(地方版)ニュースを見聞きするメディアについて教えてください。(複数選択)

調査全体で降順ソート

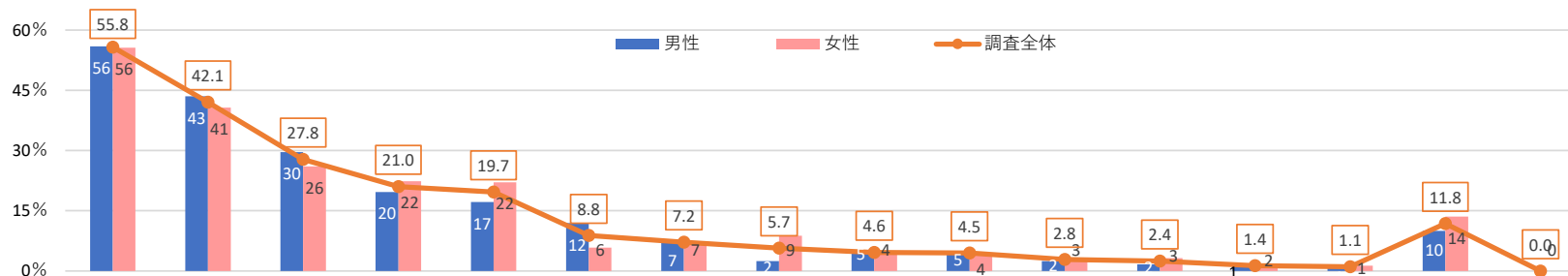

		民放の ニュース・ 報道番組	NHKの ニュース・ 報道番組	新聞	Yahoo! ニュース	ワイド ショー・情報 番組	ラジオ	ネットメディア のニュース サイトや ニュースア プリ	LINE NEWS	動画投稿・ 共有サービ ス	SNSで流れ てくるメディ ア	放送局、新 聞社、出版 社の公式 ニュースサ イトやアプ リ	その他の ニュースサ イトやアプ リ	雑誌	政治専門 のニュース サイトやブ ログ	ニュースは まったく見 聞きしない	その他
性 年 代	調査全体 (737)	55.8	42.1	27.8	21.0	19.7	8.8	7.2	5.7	4.6	4.5	2.8	2.4	1.4	1.1	11.8	0.0
	男性 (361)	56.0	43.5	29.6	19.7	17.2	11.9	7.2	2.5	5.0	5.0	2.5	1.7	1.1	0.8	10.0	0.0
	10代 (3)	66.7	33.3	0.0	33.3	0.0	0.0	66.7	0.0	33.3	0.0	0.0	0.0	0.0	0.0	0.0	0.0
	20代 (58)	37.9	20.7	12.1	13.8	10.3	6.9	8.6	5.2	3.4	12.1	5.2	3.4	1.7	3.4	29.3	0.0
	30代 (60)	45.0	28.3	10.0	20.0	23.3	13.3	8.3	1.7	8.3	3.3	1.7	0.0	1.7	0.0	18.3	0.0
	40代 (60)	61.7	38.3	15.0	38.3	21.7	11.7	3.3	1.7	6.7	5.0	0.0	0.0	1.7	1.7	5.0	0.0
	50代 (60)	65.0	41.7	41.7	18.3	15.0	11.7	6.7	3.3	3.3	3.3	3.3	1.7	0.0	0.0	5.0	0.0
	60代 (60)	61.7	58.3	51.7	20.0	11.7	13.3	8.3	1.7	3.3	0.0	3.3	3.3	1.7	0.0	3.3	0.0
	70代以上 (60)	63.3	73.3	48.3	6.7	21.7	15.0	5.0	1.7	3.3	6.7	1.7	1.7	0.0	0.0	0.0	0.0
	女性 (376)	55.6	40.7	26.1	22.3	22.1	5.9	7.2	8.8	4.3	4.0	3.2	3.2	1.6	1.3	13.6	0.0
	10代 (16)	43.8	18.8	6.3	6.3	12.5	0.0	6.3	6.3	12.5	12.5	0.0	0.0	0.0	0.0	37.5	0.0
	20代 (60)	36.7	18.3	3.3	11.7	11.7	0.0	3.3	16.7	5.0	6.7	0.0	1.7	1.7	0.0	30.0	0.0
	30代 (60)	53.3	30.0	15.0	23.3	23.3	1.7	5.0	11.7	3.3	3.3	0.0	1.7	5.0	3.3	16.7	0.0
	40代 (60)	43.3	40.0	28.3	35.0	16.7	11.7	15.0	6.7	5.0	5.0	10.0	5.0	3.3	3.3	13.3	0.0
居 住 区	第1区 (89)	60.7	43.8	21.3	15.7	28.1	6.7	4.5	3.4	4.5	1.1	3.4	2.2	2.2	1.1	12.4	0.0
	第2区 (84)	48.8	36.9	31.0	14.3	16.7	13.1	7.1	4.8	4.8	4.8	2.4	1.2	0.0	0.0	11.9	0.0
	第3区 (78)	51.3	43.6	29.5	26.9	17.9	11.5	14.1	5.1	5.1	3.8	2.6	5.1	0.0	0.0	12.8	0.0
	第4区 (62)	64.5	51.6	29.0	21.0	24.2	6.5	4.8	6.5	0.0	4.8	3.2	1.6	1.6	0.0	11.3	0.0
	第5区 (95)	61.1	50.5	21.1	15.8	17.9	9.5	7.4	6.3	5.3	5.3	1.1	3.2	1.1	0.0	9.5	0.0
	第6区 (112)	57.1	42.9	26.8	29.5	26.8	8.9	7.1	6.3	8.9	6.3	5.4	4.5	2.7	2.7	8.9	0.0
	第7区 (121)	52.9	29.8	26.4	23.1	14.0	5.0	5.0	6.6	1.7	4.1	2.5	0.8	0.8	1.7	16.5	0.0
	第8区 (96)	52.1	43.8	38.5	19.8	13.5	10.4	8.3	6.3	5.2	5.2	2.1	1.0	2.1	2.1	10.4	0.0
投 票 行 動	当日投票 (320)	60.9	49.7	35.0	16.3	22.2	10.3	8.4	6.6	5.3	4.4	4.1	2.8	1.6	0.9	7.2	0.0
	期日前・不在者投票 (227)	61.7	51.5	32.2	25.1	18.9	9.7	6.6	4.8	4.4	4.8	2.6	3.1	0.9	0.9	5.3	0.0
	投票しなかった (170)	43.5	19.4	10.6	25.9	17.6	5.9	5.9	5.9	4.1	3.5	0.6	0.6	1.8	1.8	23.5	0.0
	覚えていない (20)	10.0	5.0	10.0	10.0	5.0	0.0	5.0	0.0	0.0	10.0	5.0	5.0	0.0	0.0	60.0	0.0

- ローカルニュースにおいては調査全体では「民放のニュース・報道番組」55.8%が最も高く、次いで「NHKのニュース・報道番組」42.1%、「新聞」27.8%と続く。

※各分析軸の(): サンプル数, グラフ・数表の単位: %

Q17 あなたがローカル(地方版)ニュースを見聞きするメディアについて教えてください。(複数選択)

調査全体で降順ソート

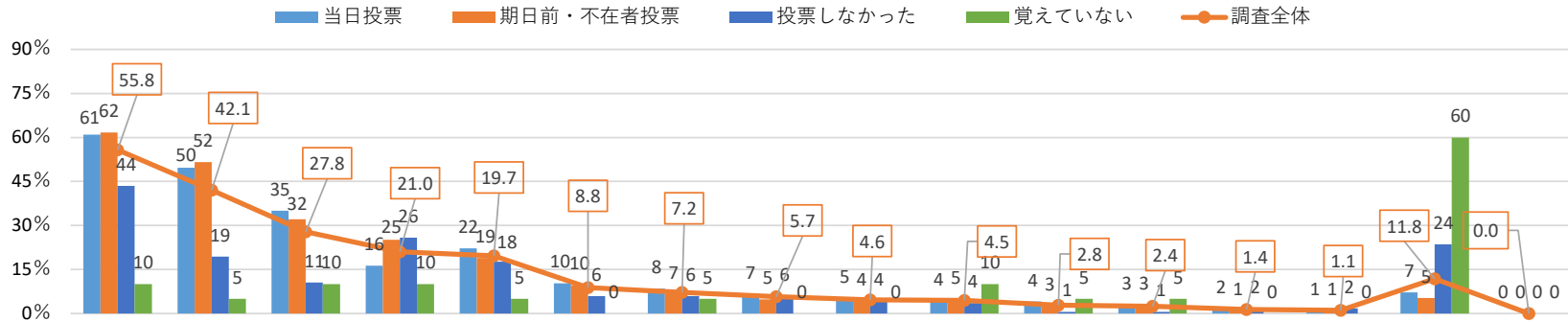

		民放の ニュース・ 報道番組	NHKの ニュース・ 報道番組	新聞	Yahoo！ ニュース	ワイド ショー・情報 番組	ラジオ	ネットメディア のニュース サイトや ニュースア プリ	LINE NEWS	動画投稿・ 共有サービ ス	SNSで流れ てくるメディア	放送局、新聞 社、出版 社の公式 ニュースサ イトやアプ リ	その他の ニュースサ イトやアプ リ	雑誌	政治専門 のニュース サイトやブ ログ	ニュースは まったく見 聞きしない	その他
＜参考＞																	
調査全体 (737)		55.8	42.1	27.8	21.0	19.7	8.8	7.2	5.7	4.6	4.5	2.8	2.4	1.4	1.1	11.8	0.0
静岡県 歴	1 年未満 (38)	28.9	31.6	10.5	5.3	18.4	10.5	5.3	15.8	2.6	5.3	0.0	2.6	0.0	2.6	34.2	0.0
	1 年から3 年未満 (62)	45.2	21.0	9.7	12.9	14.5	3.2	4.8	6.5	3.2	8.1	3.2	1.6	1.6	0.0	17.7	0.0
	3 年から10年未満 (149)	53.7	28.2	13.4	20.8	18.8	8.7	8.7	7.4	4.7	4.7	3.4	0.7	1.3	2.0	16.1	0.0
	10年から20年未満 (154)	56.5	46.8	26.6	22.1	20.8	5.2	10.4	5.8	3.9	5.2	4.5	2.6	1.9	1.9	10.4	0.0
	20年以上 (334)	61.4	51.2	40.1	24.0	20.7	11.4	5.7	3.6	5.4	3.3	2.1	3.3	1.2	0.3	6.9	0.0
最終学 歴	中学校・高校 (258)	60.9	39.5	31.0	23.3	21.7	8.9	8.1	7.0	5.8	3.9	1.6	1.9	1.2	0.4	12.8	0.0
	高専・短大・専修学校 (158)	50.0	42.4	28.5	20.9	22.2	5.7	7.0	5.7	3.2	3.2	4.4	3.2	0.0	0.6	9.5	0.0
	大学・大学院 (318)	54.4	44.0	24.8	19.2	16.4	10.4	6.6	4.1	4.4	5.3	3.1	2.5	2.2	1.9	12.3	0.0
職業	勤め人（パート含む） (454)	53.5	37.0	24.7	22.9	18.5	8.8	6.4	7.5	5.1	5.5	3.3	2.9	1.5	1.3	12.3	0.0
	自営業 (21)	42.9	38.1	33.3	19.0	19.0	14.3	14.3	0.0	0.0	9.5	14.3	0.0	0.0	0.0	4.8	0.0
	専業主婦・主夫 (104)	68.3	54.8	35.6	20.2	28.8	8.7	3.8	3.8	1.0	0.0	1.0	1.9	0.0	1.0	5.8	0.0
	学生 (33)	42.4	27.3	6.1	9.1	6.1	0.0	12.1	9.1	12.1	12.1	0.0	3.0	3.0	3.0	24.2	0.0
	その他 (10)	50.0	50.0	30.0	10.0	20.0	30.0	50.0	0.0	0.0	0.0	0.0	0.0	0.0	0.0	10.0	0.0
	無職 (115)	60.0	54.8	38.3	19.1	20.0	8.7	7.0	0.9	5.2	1.7	1.7	1.7	1.7	0.0	13.0	0.0
家族構 成	一人世帯 (140)	40.7	26.4	18.6	20.7	16.4	7.1	12.1	5.7	5.7	6.4	2.9	1.4	2.9	2.9	21.4	0.0
	一世代世帯（夫婦だけ） (200)	63.0	53.0	36.0	17.0	22.0	14.5	3.5	5.0	2.5	1.0	2.5	3.0	0.0	0.5	7.5	0.0
	家族等と同居 (374)	59.6	43.6	28.1	23.8	20.3	6.7	7.5	6.1	5.3	5.1	3.2	2.4	1.3	0.8	8.6	0.0
	その他の世帯 (23)	21.7	17.4	8.7	13.0	8.7	4.3	4.3	4.3	4.3	13.0	0.0	4.3	4.3	0.0	43.5	0.0
所属団 体	地縁的な活動 (168)	68.5	57.1	45.2	23.8	22.6	11.9	11.9	7.1	3.6	3.6	3.0	3.6	2.4	0.6	0.6	0.0
	趣味・娯楽のグループ活動 (130)	57.7	51.5	40.0	20.8	22.3	8.5	7.7	5.4	4.6	5.4	3.8	4.6	3.1	2.3	4.6	0.0
	ボランティア・市民活動 (50)	62.0	58.0	48.0	20.0	38.0	18.0	16.0	2.0	4.0	2.0	6.0	4.0	2.0	6.0	4.0	0.0
	政治家や政党の後援会活動 (12)	41.7	25.0	41.7	16.7	25.0	16.7	8.3	0.0	8.3	8.3	25.0	0.0	0.0	0.0	8.3	0.0
	政治にかかわる活動 (9)	33.3	11.1	44.4	22.2	22.2	11.1	11.1	0.0	11.1	0.0	22.2	22.2	0.0	0.0	11.1	0.0
	宗教活動 (7)	71.4	57.1	28.6	28.6	14.3	14.3	0.0	0.0	0.0	0.0	0.0	0.0	0.0	14.3	0.0	0.0
	どの活動もしていない (469)	53.1	36.2	22.8	20.3	19.2	8.1	5.8	5.8	4.9	4.7	2.6	1.7	0.9	0.4	16.8	0.0
	その他 (0)	0.0	0.0	0.0	0.0	0.0	0.0	0.0	0.0	0.0	0.0	0.0	0.0	0.0	0.0	0.0	0.0

※各分析軸の(): サンプル数, グラフ・数表の単位: %

Q18 普段16時～18時台のローカル(地方版)番組で最もご覧になられている番組を教えてください(複数選択)

調査全体で降順ソート

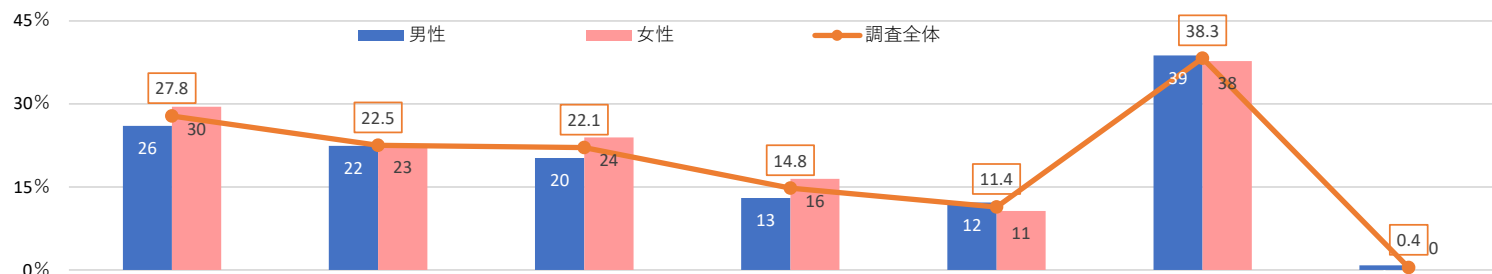

								見ていない	その他
調査全体 (737)			27.8	22.5	22.1	14.8	11.4	38.3	0.4
性 年 代	男性 (361)		26.0	22.4	20.2	13.0	12.2	38.8	0.8
	10代 (3)		0.0	0.0	33.3	0.0	0.0	66.7	0.0
	20代 (58)		12.1	17.2	13.8	15.5	13.8	58.6	0.0
	30代 (60)		26.7	10.0	23.3	20.0	13.3	48.3	1.7
	40代 (60)		23.3	15.0	25.0	10.0	11.7	43.3	0.0
	50代 (60)		26.7	18.3	23.3	16.7	11.7	33.3	1.7
	60代 (60)		33.3	31.7	18.3	8.3	16.7	26.7	0.0
	70代以上 (60)		35.0	43.3	16.7	8.3	6.7	21.7	1.7
	女性 (376)		29.5	22.6	23.9	16.5	10.6	37.8	0.0
	10代 (16)		18.8	25.0	31.3	25.0	12.5	56.3	0.0
居 住 区	第1区 (89)		36.0	25.8	25.8	19.1	14.6	34.8	0.0
	第2区 (84)		25.0	20.2	29.8	13.1	9.5	33.3	1.2
	第3区 (78)		25.6	25.6	23.1	17.9	12.8	35.9	0.0
	第4区 (62)		33.9	25.8	24.2	12.9	8.1	37.1	0.0
	第5区 (95)		27.4	27.4	24.2	14.7	9.5	36.8	0.0
	第6区 (112)		25.9	20.5	22.3	14.3	12.5	40.2	0.0
	第7区 (121)		20.7	14.9	16.5	15.7	10.7	47.1	0.0
	第8区 (96)		32.3	24.0	14.6	10.4	12.5	36.5	2.1
投 票 行 動	当日投票 (320)		30.0	27.8	24.7	15.6	11.9	30.9	0.3
	期日前・不在者投票 (227)		32.6	27.8	20.7	15.4	14.1	30.4	0.4
	投票しなかった (170)		19.4	7.1	21.2	12.4	7.6	58.8	0.0
	覚えていない (20)		10.0	10.0	5.0	15.0	5.0	70.0	5.0

- 調査全体では「見ていない」38.3%が最も高い。次いで「●●」27.8%、「●●」22.5%、「●●」22.1%、「●●」14.8%、「●●」11.4%と続く。
- 年代別に見ると、「●●」は男女ともに60代以上では3割視聴している。また、「●●」「●●」は年代が上がるに連れて視聴している人の割合が高くなる傾向。

Q18 普段16時～18時台のローカル(地方版)番組で最もご覧になられている番組を教えてください(複数選択)

調査全体で降順ソート

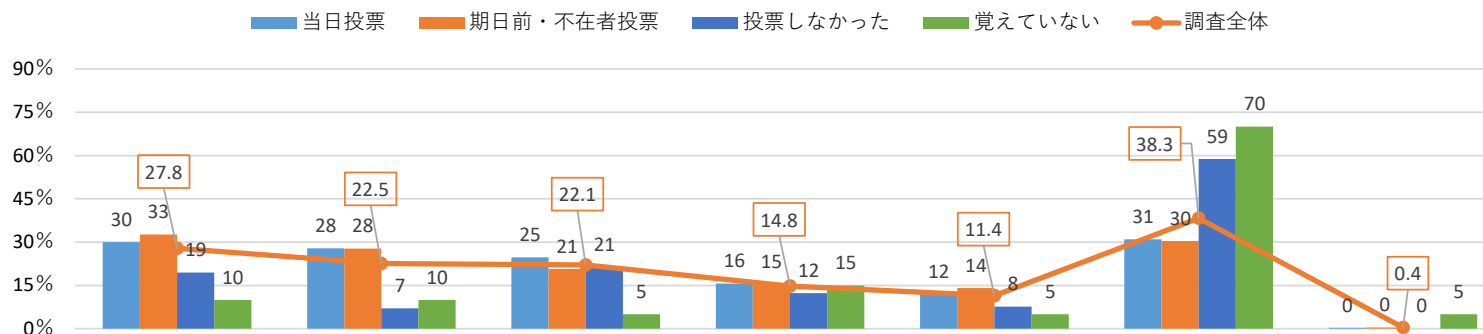

							見ていない	その他
<参考>								
調査全体 (737)		<div><div></div></div> 27.8	<div><div></div></div> 22.5	<div><div></div></div> 22.1	<div><div></div></div> 14.8	<div><div></div></div> 11.4	<div><div></div></div> 38.3	0.4
静岡県歴	1 年未満 (38)	<div><div></div></div> 13.2	<div><div></div></div> 13.2	<div><div></div></div> 5.3	<div><div></div></div> 13.2	<div><div></div></div> 5.3	<div><div></div></div> 71.1	0.0
	1 年から3 年未満 (62)	<div><div></div></div> 22.6	<div><div></div></div> 14.5	<div><div></div></div> 21.0	<div><div></div></div> 6.5	<div><div></div></div> 6.5	<div><div></div></div> 48.4	0.0
	3 年から10年未満 (149)	<div><div></div></div> 24.2	<div><div></div></div> 17.4	<div><div></div></div> 24.2	<div><div></div></div> 18.1	<div><div></div></div> 14.1	<div><div></div></div> 40.9	0.0
	10年から20年未満 (154)	<div><div></div></div> 26.6	<div><div></div></div> 24.7	<div><div></div></div> 27.3	<div><div></div></div> 18.2	<div><div></div></div> 12.3	<div><div></div></div> 37.0	0.0
	20年以上 (334)	<div><div></div></div> 32.6	<div><div></div></div> 26.3	<div><div></div></div> 21.0	<div><div></div></div> 13.5	<div><div></div></div> 11.4	<div><div></div></div> 32.0	0.9
最終学歴	中学校・高校 (258)	<div><div></div></div> 28.7	<div><div></div></div> 22.5	<div><div></div></div> 26.4	<div><div></div></div> 17.1	<div><div></div></div> 13.2	<div><div></div></div> 36.4	0.8
	高専・短大・専修学校 (158)	<div><div></div></div> 29.7	<div><div></div></div> 24.7	<div><div></div></div> 15.2	<div><div></div></div> 13.3	<div><div></div></div> 5.7	<div><div></div></div> 41.1	0.0
	大学・大学院 (318)	<div><div></div></div> 26.1	<div><div></div></div> 21.7	<div><div></div></div> 22.0	<div><div></div></div> 13.8	<div><div></div></div> 12.9	<div><div></div></div> 38.4	0.3
職業	勤め人(パート含む) (454)	<div><div></div></div> 25.1	<div><div></div></div> 20.9	<div><div></div></div> 21.8	<div><div></div></div> 13.4	<div><div></div></div> 10.6	<div><div></div></div> 38.3	0.4
	自営業 (21)	<div><div></div></div> 38.1	<div><div></div></div> 28.6	<div><div></div></div> 19.0	<div><div></div></div> 23.8	<div><div></div></div> 19.0	<div><div></div></div> 33.3	0.0
	専業主婦・主夫 (104)	<div><div></div></div> 33.7	<div><div></div></div> 23.1	<div><div></div></div> 28.8	<div><div></div></div> 20.2	<div><div></div></div> 14.4	<div><div></div></div> 36.5	0.0
	学生 (33)	<div><div></div></div> 15.2	<div><div></div></div> 18.2	<div><div></div></div> 24.2	<div><div></div></div> 24.2	<div><div></div></div> 15.2	<div><div></div></div> 45.5	0.0
	その他 (10)	<div><div></div></div> 50.0	<div><div></div></div> 20.0	<div><div></div></div> 0.0	<div><div></div></div> 0.0	<div><div></div></div> 0.0	<div><div></div></div> 50.0	0.0
	無職 (115)	<div><div></div></div> 33.0	<div><div></div></div> 28.7	<div><div></div></div> 19.1	<div><div></div></div> 12.2	<div><div></div></div> 10.4	<div><div></div></div> 37.4	0.9
	家族構成	一人世帯 (140)	<div><div></div></div> 15.7	<div><div></div></div> 15.0	<div><div></div></div> 14.3	<div><div></div></div> 7.1	<div><div></div></div> 6.4	<div><div></div></div> 55.7
一世代世帯(夫婦だけ) (200)	<div><div></div></div> 36.5	<div><div></div></div> 29.0	<div><div></div></div> 27.0	<div><div></div></div> 13.0	<div><div></div></div> 12.5	<div><div></div></div> 27.0	0.5	
家族等と同居 (374)	<div><div></div></div> 28.6	<div><div></div></div> 23.0	<div><div></div></div> 23.3	<div><div></div></div> 19.5	<div><div></div></div> 12.8	<div><div></div></div> 35.6	0.3	
その他の世帯 (23)	<div><div></div></div> 13.0	<div><div></div></div> 4.3	<div><div></div></div> 8.7	<div><div></div></div> 0.0	<div><div></div></div> 8.7	<div><div></div></div> 73.9	0.0	
所属団体	地縁的な活動 (168)	<div><div></div></div> 33.9	<div><div></div></div> 32.1	<div><div></div></div> 22.6	<div><div></div></div> 17.3	<div><div></div></div> 13.1	<div><div></div></div> 26.8	0.0
	趣味・娯楽のグループ活動 (130)	<div><div></div></div> 32.3	<div><div></div></div> 33.8	<div><div></div></div> 30.8	<div><div></div></div> 14.6	<div><div></div></div> 11.5	<div><div></div></div> 30.0	0.0
	ボランティア・市民活動 (50)	<div><div></div></div> 42.0	<div><div></div></div> 44.0	<div><div></div></div> 28.0	<div><div></div></div> 14.0	<div><div></div></div> 28.0	<div><div></div></div> 14.0	0.0
	政治家や政党の後援会活動 (12)	<div><div></div></div> 25.0	<div><div></div></div> 50.0	<div><div></div></div> 41.7	<div><div></div></div> 33.3	<div><div></div></div> 25.0	<div><div></div></div> 0.0	0.0
	政治にかかわる活動 (9)	<div><div></div></div> 44.4	<div><div></div></div> 55.6	<div><div></div></div> 22.2	<div><div></div></div> 0.0	<div><div></div></div> 11.1	<div><div></div></div> 22.2	0.0
	宗教活動 (7)	<div><div></div></div> 57.1	<div><div></div></div> 42.9	<div><div></div></div> 14.3	<div><div></div></div> 14.3	<div><div></div></div> 14.3	<div><div></div></div> 28.6	0.0
	どの活動もしていない (469)	<div><div></div></div> 23.9	<div><div></div></div> 16.6	<div><div></div></div> 21.1	<div><div></div></div> 14.3	<div><div></div></div> 10.0	<div><div></div></div> 45.0	0.6
	その他 (0)	<div><div></div></div> 0.0	<div><div></div></div> 0.0	<div><div></div></div> 0.0	<div><div></div></div> 0.0	<div><div></div></div> 0.0	<div><div></div></div> 0.0	0.0

自由回答一覽

あなたが衆議院議員総選挙で投票する人を決めた理由は何ですか？	性別	年代	職業
自民党が嫌だった	男性	70歳以上	無職
自民党には絶対勝たせないから	男性	70歳以上	会社勤務(管理職)
現政権にお灸をすえるため	男性	70歳以上	無職
増税政党以外	男性	70歳以上	無職
自民党以外	男性	70歳以上	無職
国民の方を向いてやってくれる人	男性	70歳以上	会社経営(経営者・役員)
小選挙区に応援する政党が出ていないので泡沫候補に入れた	女性	70歳以上	無職
政党	男性	60代	無職
アンチ自民党	男性	60代	会社勤務(管理職)
投票したい人がいないのでやむをえず	女性	60代	専業主婦・主夫
本人と話をしたから	女性	60代	パート・アルバイト
自民党以外	男性	50代	会社勤務(一般社員)
反自民、非共産	男性	50代	その他の職業
高校の同級生だから	男性	50代	無職
自民党以外	男性	50代	会社勤務(一般社員)
与党にお灸すえたいから	男性	50代	パート・アルバイト
YouTubeを色々見て決めた	女性	50代	会社勤務(管理職)
反対する政党以外へ	男性	40代	会社勤務(一般社員)
政党の政策や主張に賛成だから	男性	40代	会社勤務(管理職)
候補者の主張や政党の政策には反対だが他の候補よりもましだと判断したから	男性	40代	無職
支持したくない政党があったので、それ以外で決めた	女性	40代	パート・アルバイト
どの人でも同じだと思うから政党で決めている	男性	30代	派遣社員・契約社員
消去法	女性	30代	パート・アルバイト
他の人が議員になってほしくなかったから	女性	30代	会社勤務(一般社員)
自民でないから	男性	20代	会社勤務(管理職)
自民党に当選させたくないから	男性	20代	パート・アルバイト
投票したいと思う人物なし	男性	20代	公務員・教職員・非営利団体職員
自民党は裏金したから	女性	20代	学生
消去法で	女性	20代	学生

あなたが投票する候補者を決めるのに参考にしたものは何ですか？	性別	年代	職業
対立候補が嫌いな政党	男性	70歳以上	無職
反与党	男性	70歳以上	会社勤務（管理職）
アンチ自民党	男性	60代	会社勤務（管理職）
本人との会話	女性	60代	パート・アルバイト
地元によく顔出してくれるから	女性	40代	パート・アルバイト
具体的には特いない	女性	30代	パート・アルバイト

その中で候補者を決めるのに役立ったものは何ですか？	性別	年代	職業
本人の地元回り	女性	40代	パート・アルバイト
特にない	女性	30代	パート・アルバイト
アンチ自民党	男性	60代	会社勤務(管理職)
特にない	男性	70歳以上	無職
反与党	男性	70歳以上	会社勤務(管理職)

あなたが投票しなかったのはなぜですか？	性別	年代	職業
海外にありました	男性	50代	会社勤務（管理職）
忘れてた	男性	50代	会社勤務（一般社員）
療養中	女性	40代	パート・アルバイト
外国人だから	女性	40代	公務員・教職員・非営利団体職員
興味無い	女性	40代	専業主婦・主夫
政治家は、クソだから	男性	30代	パート・アルバイト
ワンオペ育児で家から出られなかった	女性	20代	会社勤務（一般社員）
めんどくさい	女性	18歳以上	学生

選挙公報に改善して欲しい点があれば教えてください	性別	年代	職業
もっと早く周知してほしい	男性	70歳以上	無職
廃止してはどうか。	男性	70歳以上	会社経営(経営者・役員)
全世帯に配ってほしい	男性	60代	会社勤務(一般社員)
政党を変っていたり名目だけの無所属だったりというのをはっきり書いて欲しい	男性	60代	無職
配布時期を早くしてほしい	男性	60代	公務員・教職員・非営利団体職員
見方がわからない、どこにあるのか？	男性	50代	会社勤務(管理職)
もっとその存在を周知してほしい	男性	50代	会社勤務(管理職)
もっと早くほしい	女性	50代	会社勤務(一般社員)
選挙公報をもっと国民に認知させること	男性	40代	会社勤務(一般社員)
くだらない！	女性	40代	専業主婦・主夫
選挙公報なんて知らなかった。全国民に周知するべき	女性	40代	会社勤務(一般社員)
できないことばかり書いている	女性	40代	会社勤務(一般社員)
各家庭に確実に届く様にしてほしい。	男性	30代	会社勤務(一般社員)
当選しても書いてある内容のことをしないなら、いらない	女性	30代	会社勤務(一般社員)
読んだことがない	女性	30代	派遣社員・契約社員
電子化すべき	男性	20代	専門職(医師等の医療関連の専門職)
手書きの候補の場合文字がかすれたりしていて読みづらい場合がある	男性	20代	無職

地方選挙について「候補者の人物や政策がよくわからないために、誰に投票したらよいかわかるのに困る」という声があります。
どのような情報が足りないと思いますか？（その他）

地方選挙について「候補者の人物や政策がよくわからないために、誰に投票したらよいかわかるのに困る」という声があります。 どのような情報が足りないと思いますか？	性別	年代	職業
普段からマスコミが政治家の活動を詳しく報道すれば良い。	男性	70歳以上	会社経営（経営者・役員）
入れたい候補が無い	男性	70歳以上	会社経営（経営者・役員）
本人の意識の問題	男性	60代	会社勤務（一般社員）
有権者から直接質問出来る方法	男性	60代	無職
わからない	女性	50代	会社勤務（一般社員）
人間性	男性	40代	会社勤務（一般社員）
本当にその政策をやってくれるのか、信頼できない	女性	30代	会社勤務（一般社員）

投票率向上には、どのような対策が最も効果的だと思いますか？	性別	年代	職業
義務化して、投票しなければ罰則がかかるようにすれば良い。	男性	70歳以上	会社経営（経営者・役員）
投票しない場合に確かな理由がなければ罰金とする義務投票を導入する	女性	70歳以上	無職
投票したい候補がいる	男性	60代	無職
投票したい人が立候補すること	女性	60代	専業主婦・主夫
投票所をもっと細かく配置、地元の公民館とか徒歩範囲で。	女性	60代	専業主婦・主夫
信頼できる政治家	男性	50代	会社勤務（一般社員）
政治家かはもっと真面目に政治を行う	女性	50代	パート・アルバイト
政策を実行するという実績	男性	40代	パート・アルバイト
年齢や納税額による選挙権の制限	男性	40代	無職
マイナンバーと紐付けして減税とセットにする	男性	40代	無職
無駄な選挙をしない。税金の無駄使い	女性	40代	会社勤務（一般社員）
政治家は裏で汚いことをやっているという疑念を払拭しないことには不可能と思う	男性	30代	派遣社員・契約社員
ネット投票	男性	30代	会社勤務（一般社員）
きちんと民意を反映してくれる政治家が増えること	女性	30代	公務員・教職員・非営利団体職員
移動選挙カー	女性	18歳以上	学生

有権者が選挙に関心を持つためには、どのような取り組みが効果的と考えますか？	性別	年代	職業
テレビ、新聞での報道、広報では既に限界があるのでやはりインターネット、SNSを活用した報道、広報しか無い偏った情報が溢れている状態を放置しないためにも政府、マスコミ、政党、候補者が報道、広報を積極的に行い有権者に知ってもらう事が必要そしてより気軽に期日前投票をしてもらうためにも期日前投票可能な投票所の数を増やす事も合わせて行うべき	男性	20代	無職
選挙に行く年齢になる前から、例えば小学生の頃から選挙に馴染みを持ってもらうような取り組み。選挙の度に、学校の授業で模擬選挙をやる。クラスの中で選挙や候補者や社会の仕組みを話し合う。今は親世代も選挙に無関心なので、授業を受けた子どもから親に、選挙会場に連れて行ってほしい、と言うのは良いかと思います	女性	50代	会社勤務（一般社員）
期日前投票を市役所以外の場所で出来る期間が短すぎる。市役所に期日前に行くとなぐ混んでいて待たされる。当日は用事があって行けないことが多い。候補者の伝えたいことが選挙カーだけでは伝わってこない。商業施設等に候補者の一番力を入れたい内容を簡単に簡潔に記載して、貼り出して欲しい。	女性	40代	専業主婦・主夫
①インターネット投票を出来るようにし、若者への利便性を伝える。 ②期日前投票日や投票日当日にネットやテレビで今よりもっと「今日は投票日です。選挙に行きましょう」とアナウンスする	女性	20代	パート・アルバイト
広報者がどのような人なのか、どのような事をしてきたのかの情報が生き渡るようにするとともに、選ばれた人達が、約束を守り、有権者の為に働く様になれば、投票に行く人が増える。	男性	30代	会社勤務（一般社員）
マイナカードをせっかく導入してるのだったら、それを上手く利用しスマホからの投票や、SNSでの情報提供により今まで政治に興味のなかった若者からの票を獲得できると思う	女性	20代	パート・アルバイト
自分が投票しても影響はないと考える人が特に若者に多くて投票しないだろうから、SNS利用して投票行動を誘発したり、期日前投票をしやすい場所を最大限多く造る。	男性	70歳以上	パート・アルバイト
もっとネットを利用して動画サイトや、まとめサイトなどで分かりやすくしてほしい。また、いちいち決められた場所に投票しに行かなきゃいけないのが面倒である。	女性	30代	会社勤務（一般社員）
政治家の積極的な投票への支持自身への投票だけを唱える選挙活動でなく投票することを唱えるような選挙活動。投票で政治が変わることを政治家自ら発信すること。	男性	60代	会社勤務（管理職）
若者が興味を持ってもらえる様に若い人がもっと立候補する。議員にも定年を取り入れ75歳若しくは80歳で引退して若返りをはかる。議員数を減らす。	女性	50代	会社経営（経営者・役員）
都会の立候補者の情報ばかりでなく、自分の住んでいる場所の候補者の情報をもっとテレビなどで取り上げる。駅やイオンなどに期日前投票所を設ける。	女性	18歳以上	専業主婦・主夫
選挙に出るひとをよく知らないのもう少し地方などにも出かけて広報した方が良い。都市部には来るみたいだから	女性	70歳以上	無職
行きやすい場所で投票できるようにする、家でも投票できるようにする立候補者の情報がすぐに分かるようにする	女性	18歳以上	学生
まずは教育から。そして投票の仕方などを伝える自治体(選挙管理委員会)の広報のやり方を再考するべき。	女性	50代	専業主婦・主夫
それぞれの地域の広報誌に題材的に候補者の紹介、考え、必ずやっていくことなどを内容を盛り込んでいく。	男性	40代	会社勤務（一般社員）
型にはまった選挙演説・広報だけではなく若者にもっと分かり易く優しい広報をすれば関心が高まると思う。	男性	70歳以上	無職
政策を語られてもどうせ実現しないので興味が無い。言ったことをちゃんと実行してくれたら関心を持てる	女性	40代	その他の職業
投票すると何かしらのサービスが受けれる仕組みがあれば投票率は上がります。	男性	40代	会社勤務（一般社員）

有権者が選挙に関心を持つためには、どのような取り組みが効果的と考えますか？	性別	年代	職業
選挙に行く年齢になる前から、例えば小学生の頃から選挙に馴染みを持ってもらうような取り組み。選挙の度に、学校の授業で模擬選挙をやる。クラスの中で選挙や候補者や社会の仕組みを話し合う。今は親世代も選挙に無関心なので、授業を受けた子どもから親に、選挙会場に連れて行ってほしい、と言うのは良いかと思います	女性	50代	会社勤務（一般社員）
特に若年層に顕著なのが、選挙に行っても何も変わらないという無力感や虚無感であり多数派を占めている高齢層ばかりを向いた政策が多すぎたことが選挙への無関心に影響していると思う。そのため若年層の意見を反映しやすいよう年金生活者で納税していないなどの基準で選挙権を無くしてもよいと考える。	男性	40代	無職
中々難しい問題です。政治を身近に感じてもらう政策が必要だと、感じています。今後の日本を考えると小学校の時から、わかりやすい民主主義について授業の一環として、取り入れていく必要があると感じています。	男性	70歳以上	派遣社員・契約社員
①インターネット投票を出来るようにし、若者への利便性を伝える。 ②期日前投票日や投票日当日にネットやテレビで今よりもっと「今日は投票日です。選挙に行きましょう」とアナウンスする	女性	20代	パート・アルバイト
マイナカードをせっかく導入してるのだったら、それを上手く利用しスマホからの投票や、SNSでの情報提供により今まで政治に興味のなかった若者からの票を獲得できると思う	女性	20代	パート・アルバイト
自分が投票しても影響はないと考える人が特に若者に多くて投票しないだろうから、SNS利用して投票行動を誘発したり、期日前投票をしやすい場所を最大限多く造る。	男性	70歳以上	パート・アルバイト
若者が興味を持ってもらえる様に若い人がもっと立候補する。議員にも定年を取り入れ75歳若しくは80歳で引退して若返りをはかる。議員数を減らす。	女性	50代	会社経営（経営者・役員）
学生時代から、選挙と自分達の普段の生活の関係性や緊密さがわかるような教育を受けられるようにすること。選挙権の重みを伝える教育をすること。	女性	30代	パート・アルバイト
義務教育の中で、政党別主張と方針が有る事を学んでもらい、学級委員などの選出にも活用していく。謂わば実践的な教育指導です。	男性	60代	無職
小学校高学年や中学生あたりから選挙とはどのようなものか、将来自分たちにどのように関わって来るかを教えるべきかと思う	男性	30代	パート・アルバイト
選挙権は先人が苦勞し勝ち取った権利である事の重要性を、子供の頃から年代に合わせた教育をする事だと思う。	男性	50代	会社勤務（一般社員）
まずは教育から。そして投票の仕方などを伝える自治体(選挙管理委員会)の広報のやり方を再考するべき。	女性	50代	専業主婦・主夫
型にはまった選挙演説・広報だけではなく若者にもっと分かり易く優しい広報をすれば関心が高まると思う。	男性	70歳以上	無職
選挙の仕方や種類など知らない人が多すぎる。中学校や高校でもっと分かりやすく授業した方がいい。	女性	60代	パート・アルバイト
今回のように政治が国民によって変えられるという考え方を小さい時から学ぶ事が大事だと思います。	女性	70歳以上	パート・アルバイト
若者の関心を引くためには、テレビだけでなく他のSNSでも選挙について面白おかしく紹介する	女性	20代	パート・アルバイト
政治が実際の自分達の生活に、大きな影響を及ぼすということを子供のうちから教育する。	女性	40代	派遣社員・契約社員

有権者が選挙に関心を持つためには、どのような取り組みが効果的と考えますか？	性別	年代	職業
今、自分のことしか考えない政治家ばかりで、心配です。こんな人たちが国のかじ取りをするのかと思うと、寂しいです。日本の良さが、出ていません。ふさわしい人はいるのに、ダメな人が政治家になるのは、考えものです。ふさわしい人が、政治に携わって欲しいと希みます。	女性	70歳以上	自営業（商工サービス）
中々難しい問題です。政治を身近に感じてもらう政策が必要だと、感じています。今後の日本を考えると小学校の時から、わかりやすい民主主義について授業の一環として、取り入れていく必要があると感じています。	男性	70歳以上	派遣社員・契約社員
政治家にお金を渡し過ぎていて、政治家自身にも危機感がなさそうだから、有権者も行っても変わらないという感覚なので、比例を無くすとかの議員数を減らす事でお互いに危機感が出て投票に行くかもしれない。	女性	40代	無職
学生のうちに、政治や政治家に接する機会があるといいと思います。私は大学の春休みに県議会議員事務所でインターンシップを経験し、生活のすべてが政治と結びついていることを知りました。	男性	20代	会社勤務（一般社員）
マイナカードをせっかく導入してるのだったら、それを上手く利用しスマホからの投票や、SNSでの情報提供により今まで政治に興味のなかった若者からの票を獲得できると思う	女性	20代	パート・アルバイト
政治の潔癖性。政党、政治家への税金の無駄遣いをなくす。解散選挙をするときは、選挙にかかる費用を、政治家の一部負担。解散の理由は、政党、政治家による原因があるため	男性	70歳以上	無職
公約に責任を取らせる方策！嘘を平気でついても、処罰が無い！だから、政治不信を招く。当選後の公約違反は、当選で給料が発生しているから、詐欺ととらえるべき。	男性	50代	会社勤務（管理職）
政治家の積極的な投票への支持自身への投票だけを唱える選挙活動でなく投票することを唱えるような選挙活動。投票で政治が変わることを政治家自ら発信すること。	男性	60代	会社勤務（管理職）
この人になら政治を任せてもいいと思わせてくれる演説をして欲しい。国民市民のことを第一優先に考え、問題を起こさないような人が出てきて欲しい。	女性	20代	パート・アルバイト
政治団体が多すぎるので減らしてほしい。公約や政党の考えがホームページによってバラバラなので、統一された形式で見られるようにしてほしい。	女性	20代	公務員・教職員・非営利団体職員
政治家が人気取りの口約束をするばかりで選挙の結果が反映されないことがないようならもっと関心を持つようになると思う	女性	60代	無職
政治家がもっと国民の目線で政策を掲げて、国会中継で寝ているような議員は首にすると、真摯な姿を見せること	女性	50代	パート・アルバイト
いいことは言うがなかなか実行出来ていないから政治に関心がないと思います国民に身近なことから実行してほしい	女性	70歳以上	パート・アルバイト
投票することが、自分たちが政治に関わることが日本の政治直結するということが目に見えて分かること	女性	20代	公務員・教職員・非営利団体職員
今回のように政治が国民によって変えられるという考え方を小さい時から学ぶ事が大事だと思います。	女性	70歳以上	パート・アルバイト
政治にあまり関心のない若い方々にも情報を伝えるようにSNSの活用が必要になってくると思う。	女性	40代	会社勤務（一般社員）
政治をもっと身近に感じられるような取り組みが必要。有権者の意見が届く政治にならないとダメ。	女性	60代	専門職（医師等の医療関連の専門職）

有権者が選挙に関心を持つためには、どのような取り組みが効果的と考えますか？	性別	年代	職業
テレビ、新聞での報道、広報では既に限界があるのでやはりインターネット、SNSを活用した報道、広報しか無い偏った情報が溢れている状態を放置しないためにも政府、マスコミ、政党、候補者が報道、広報を積極的に行い有権者に知ってもらう事が必要そしてより気軽に期日前投票をしてもらうためにも期日前投票可能な投票所の数を増やす事も合わせて行うべき	男性	20代	無職
①インターネット投票を出来るようにし、若者への利便性を伝える。 ②期日前投票日や投票日当日にネットやテレビで今よりもっと「今日は投票日です。選挙に行きましょう」とアナウンスする	女性	20代	パート・アルバイト
子供の頃から投票すると、こんなに自分の生活に変化がある事を身で体験すること。ネットを利用した選挙、郵便を利用した選挙、1日だけでなく1週間くらいの期間投票できると助かります。	男性	60代	会社経営（経営者・役員）
マイナカードをせっかく導入してるのだったら、それを上手く利用しスマホからの投票や、SNSでの情報提供により今まで政治に興味のなかった若者からの票を獲得できると思う	女性	20代	パート・アルバイト
自分が投票しても影響はないと考える人が特に若者に多くて投票しないだろうから、SNS利用して投票行動を誘発したり、期日前投票をしやすい場所を最大限多く造る。	男性	70歳以上	パート・アルバイト
もっとネットを利用して動画サイトや、まとめサイトなどで分かりやすくしてほしい。また、いちいち決められた場所に投票しに行かなきゃいけないのが面倒である。	女性	30代	会社勤務（一般社員）
気軽に投票ができるような仕組みを、作っていくと良いと思います。例えば、インターネットで投票が完了する仕組みを作るとか、ですね。	男性	40代	無職
ネットで簡単に投票出来るようにする。全国区のみにして、自分の応援したいひとを入れる事が出来るようにする。	男性	60代	無職
ネットで投票できるようにしてほしい。時代が変わりつつ在り、いつまでも投票所にいく考えも、変えない行けない。	男性	40代	会社勤務（一般社員）
政治にあまり関心のない若い方々にも情報を伝えるようにSNSの活用が必要になってくると思う。	女性	40代	会社勤務（一般社員）
若者の関心を引くためには、テレビだけでなく他のSNSでも選挙について面白おかしく紹介する	女性	20代	パート・アルバイト
インターネット上でもっと宣伝し、インターネットで投票できるようにする事だと思います。	女性	60代	パート・アルバイト
インターネットで情報を一括で見ることが出来、そのままネットで投票ができること。	女性	40代	会社勤務（一般社員）
若い人に関心を持ってもらうにはもっとインターネットやSNSを活用したほうがいい	女性	70歳以上	専業主婦・主夫
オンライン上に情報が全てまとまっていて、インターネットで投票が出来ること。	女性	40代	会社勤務（一般社員）
具体的な政策、効果をしっかり伝えることインターネット等を用いた投票法を作る	男性	20代	パート・アルバイト
若者に向けてネット投票を取り入れる。考え方を時代に合わせて変えて頂きたい	女性	20代	学生

有権者が選挙に関心を持つためには、どのような取り組みが効果的と考えますか？	性別	年代	職業
テレビ、新聞での報道、広報では既に限界があるのでやはりインターネット、SNSを活用した報道、広報しか無い偏った情報が溢れている状態を放置しないためにも政府、マスコミ、政党、候補者が報道、広報を積極的に行い有権者に知ってもらう事が必要そしてより気軽に期日前投票をしてもらうためにも期日前投票可能な投票所の数を増やす事も合わせて行うべき	男性	20代	無職
選挙に行く年齢になる前から、例えば小学生の頃から選挙に馴染みを持ってもらうような取り組み。選挙の度に、学校の授業で模擬選挙をやる。クラスの中で選挙や候補者や社会の仕組みを話し合う。今は親世代も選挙に無関心なので、授業を受けた子どもから親に、選挙会場に連れて行ってほしい、と言うのは良いかと思います	女性	50代	会社勤務(一般社員)
特に若年層に顕著なのが、選挙に行っても何も変わらないという無力感や虚無感であり多数派を占めている高齢層ばかりを向いた政策が多すぎたことが選挙への無関心に影響していると思う。そのため若年層の意見を反映しやすい年金生活者で納税していないなどの基準で選挙権を無くしてもよいと考える。	男性	40代	無職
期日前投票を市役所以外の場所で出来る期間が短すぎる。市役所に期日前に行くときぐぐ混んでいて待たされる。当日は用事があって行けないことが多い。候補者の伝えたいことが選挙カーだけでは伝わってこない。商業施設等に候補者の一番力を入れたい内容を簡単に簡潔に簡潔に記載して、貼り出して欲しい。	女性	40代	専業主婦・主夫
今、自分のことしか考えない政治家ばかりで、心配です。こんな人たちが国のかじ取りをするのかと思うと、寂しいです。日本の良さが、出ていません。ふさわしい人はいるのに、ダメな人が政治家になるのは、考えものです。ふさわしい人が、政治に携わって欲しいと希みます。	女性	70歳以上	自営業(商工サービス)
各々のテーマについての一覧表は必要今回は特に必要だったが、尻切れトンボになってしまった。最後の方には、キャッチーな言葉に多くの人がのってしまい、正しい意見がわかっていたのだろうか疑問だ。正しい説明が必要だったのではないだろうか。	女性	70歳以上	無職
出馬する地域で当選するための政策を掲げて選挙に挑むのをやめる。ただ当選すればいいというのがバレー。目先の利益でなく、市や県、最終的には日本の未来につながり、実行に移していくような政策を考えてほしい。	女性	40代	会社勤務(一般社員)
中々難しい問題です。政治を身近に感じてもらう政策が必要だと、感じています。今後の日本を考えると小学校の時から、わかりやすい民主主義について授業の一環として、取り入れていく必要があると感じています。	男性	70歳以上	派遣社員・契約社員
政治家にお金を渡し過ぎていて、政治家自身にも危機感がなさそうだが、有権者も行っても変わらないという感覚なので、比例を無くすとかの議員数を減らす事でお互いに危機感が出て投票に行くかもしれない。	女性	40代	無職
候補者側の問題になるのかと思うが実績がよくわからないので、誰に投票したらいいのかわからない。具体的に何をしたいと思っているのか、実際にはどうだったのかをもっとわかるようにしてほしい。	女性	50代	専業主婦・主夫
実感を得られるような政策を実現すること。議会中継とかで足の引っ張り合いみたいなことではなく、政策について建設的な議論をすること。経験者という理由で過去の人が口出ししないこと。	男性	60代	会社勤務(管理職)
最高裁判事の国民審査のような現職議員の国民審査を選挙の際に同時に行う。この人を当選させたいという気持ちよりも、この人には議員になってほしくないという気持ち強い場合もあるから。	男性	30代	会社勤務(一般社員)
学生のうちに、政治や政治家に接する機会があるといいと思います。私は大学の春休みに県議会議員事務所でインターンシップを経験し、生活のすべてが政治と結びついていることを知りました。	男性	20代	会社勤務(一般社員)
①インターネット投票を出来るようにし、若者への利便性を伝える。②期日前投票日や投票日当日にネットやテレビで今よりもっと「今日は投票日です。選挙に行きましょう」とアナウンスする	女性	20代	パート・アルバイト
子供の頃から投票すると、こんなに自分の生活に変化がある事を身で体験すること。ネットを利用した選挙、郵便を利用した選挙、1日だけでなく1週間くらいの期間投票できると助かります。	男性	60代	会社経営(経営者・役員)
広報者がどのような人なのか、どのような事をしてきたのかの情報が生き渡るようなするとともに、選ばれた人達が、約束を守り、有権者の為に働く様になれば、投票に行く人が増える。	男性	30代	会社勤務(一般社員)
マイナカードをせっかく導入してるのだったら、それを上手く利用しスマホからの投票や、SNSでの情報提供により今まで政治に興味のなかった若者からの票を獲得できると思う	女性	20代	パート・アルバイト
政治の潔癖性。政党、政治家への税金の無駄遣いをなくす。解散選挙をするときは、選挙にかかる費用を、政治家の一部負担。解散の理由は、政党、政治家による原因があるため	男性	70歳以上	無職
自分が投票しても影響はないと考える人が特に若者に多くて投票しないだろうから、SNS利用して投票行動を誘発したり、期日前投票をしやすい場所を最大限多く造る。	男性	70歳以上	パート・アルバイト
公約に責任を取らせる方策！嘘を平気ですついても、処罰が無い！だから、政治不信を招く。当選後の公約違反は、当選で給料が発生しているから、詐欺ととらえるべき。	男性	50代	会社勤務(管理職)
もっとネットを利用して動画サイトや、まとめサイトなどで分かりやすくしてほしい。また、いちいち決められた場所に投票しに行かなきゃいけないのが面倒である。	女性	30代	会社勤務(一般社員)
政治家の積極的な投票への支持自身への投票だけを唱える選挙活動でなく投票することを唱えるような選挙活動。投票で政治が変わることを政治家自ら発信すること。	男性	60代	会社勤務(管理職)
分かりやすく解説してほしいし、選挙のある時以外も選挙の話しをする。こうなったら、こうなるからだから、選挙で一票を投じる重要性を知る必要があると思う	男性	30代	会社勤務(一般社員)
スローガンではなく、より具体的な政策(対策)を明記する。特に(5W1H)を明記する。またその政策絵に対する財源も詳しく絵を描く！！　　！　　綺麗事は不要	男性	70歳以上	無職
選挙に行かない人からお金を徴収！関心を持つと思います。徴収したお金を福祉に使う。投票出来ない人には病院・施設等に関係者が出向く。	女性	70歳以上	専業主婦・主夫
若者が興味を持ってもらえる様に若い人がもっと立候補する。議員にも定年を取り入れ75歳若しくは80歳で引退して若返りをはかる。議員数を減らす。	女性	50代	会社経営(経営者・役員)
この人なら政治を任せてもいいと思わせてくれる演説をして欲しい。国民市民のことを第一優先に考え、問題を起こさないような人が出てきて欲しい。	女性	20代	パート・アルバイト
都会の立候補者の情報ばかりでなく、自分の住んでいる場所の候補者の情報をもっとテレビなどで取り上げる。駅やイオンなどに期日前投票所を設ける。	女性	18歳以上	専業主婦・主夫
学生時代から、選挙と自分達の普段の生活の関係性や緊密さがわかるような教育を受けられるようにすること。選挙権の重みを伝える教育をすること。	女性	30代	パート・アルバイト
選挙の投票へ行くと、地元特産のお菓子がもらえるなど、何かお得感を感じられるような取り組み。又は、選挙の投票をしないと、罰金が処される。	女性	50代	無職
政治団体が多すぎるので減らしてほしい。公約や政党の考えがホームページによってバラバラなので、統一された形式で見られるようにしてほしい。	女性	20代	公務員・教職員・非営利団体職員
大学生・企業等が選挙に行ったか？行かないか？のアンケートを実施をする。現在選挙に行くと投票済のカードの提出を義務付ける会社もある。	男性	70歳以上	無職

気軽に投票ができるような仕組みを、作っていくと良いと思います。例えば、インターネットで投票が完了する仕組みを作るとか、ですね。	男性	40代	無職
義務教育の中で、政党別主張と方針が有る事を学んでもらい、学級委員などの選出にも活用していく。謂わば実践的な教育指導です。	男性	60代	無職
その人が選ばれたら私たちの生活がどう変わるのかその人は選ばれて何をしてくれるのかわからない実感できたら投票すると思う	女性	30代	派遣社員・契約社員
小学校高学年や中学生あたりから選挙とはどのようなものか、将来自分たちにどのように関わって来るかを教えるべきかと思う	男性	30代	パート・アルバイト
政治家が人気取りの口約束をするばかりで選挙の結果が反映されないことがないようならもっと関心を持つようになると思う	女性	60代	無職
候補者の実績を分かりやすく伝えること。候補者が当選した後どのような利益を生んだか分かりやすい説明があると良い。	女性	40代	専業主婦・主夫
今まで色々な施策をしてきたようだが、一向に改善させられていないから効果的な方法など無いのだと諦めるしかない。	男性	70歳以上	無職
ネットで簡単に投票出来るとよくなる。全国区のみにして、自分の応援したいひとを入れる事が出来るようにする。	男性	60代	無職
候補者から一方的に政策を言うのではなく有権者からの質問に答えるようにする。名前を連呼する選挙カーを無くす。	男性	60代	無職
ネットで投票できるようにしてほしい。時代が変わりつつ在り、いつまでも投票所にいく考えも、変えない行けない。	男性	40代	会社勤務（一般社員）
政治家がもっと国民の目線で政策を掲げて、国会中継で寝ているような議員は首にするとか、真摯な姿を見せること	女性	50代	パート・アルバイト
いいことは言うがなかなか実行出来ていないから政治に関心が無いと思います国民に身近なことから実行してほしい	女性	70歳以上	パート・アルバイト
選挙に出るひとをよく知らないのもう少し地方などにも出かけて広報した方が良い。都市部には来るみたいだから	女性	70歳以上	無職
選挙権は先人が苦勞し勝ち取った権利である事の重要性を、子供の頃から年代に合わせた教育をする事だと思う。	男性	50代	会社勤務（一般社員）
仕事をしていると立候補者が誰かさえも分からない。携帯で簡単に見て分かるようなサイトがあれば、関心が出る	女性	20代	会社勤務（一般社員）
行きやすい場所で投票できるようにする、家でも投票できるようにする立候補者の情報がすぐに分かるようにする	女性	18歳以上	学生
自分が入れた候補が当選に何をどの程度成し遂げているのか、定期的に、報告してくれるシステムが欲しい。	男性	70歳以上	無職
まずは教育から。そして投票の仕方などを伝える自治体(選挙管理委員会)の広報のやり方を再考するべき。	女性	50代	専業主婦・主夫
それぞれの地域の広報誌に題材的に候補者の紹介、考え、必ずやっていくことなどを内容を盛り込んでいく。	男性	40代	会社勤務（一般社員）
型にはまった選挙演説・広報だけではなく若者にもっと分かり易く優しい広報をすれば関心が高まると思う。	男性	70歳以上	無職
政策を語られてもどうせ実現しないので興味が無い。言ったことをちゃんと実行してくれたら関心を持てる	女性	40代	その他の職業
働いている人が投票すると、有給が1日付与される。または、現金が電子マネーなどを投票者に付与する。	男性	20代	学生
難しい言葉や言い方をせずに 分かりやすく説明して欲しい。名前だけ連呼するだけではよく分からない。	男性	60代	無職
投票することが、自分たちが政治に関わることが日本の政治直結するということが目に見えて分かること	女性	20代	公務員・教職員・非営利団体職員
ローカルニュースでまめに立候補者を取り上げて関心を促す。投票所を多く設置して関心を持って貰う。	女性	70歳以上	パート・アルバイト
選挙の仕方や種類など知らない人が多すぎる。中学校や高校でもっと分かりやすく授業した方がいい。	女性	60代	パート・アルバイト
アメリカ大統領選のように、有名人が積極的に応援演説などに出てくれば、若い人も関心を持つと思う	女性	60代	専業主婦・主夫
今回のように政治が国民によって変えられるという考え方を小さい時から学ぶ事が大事だと思います。	女性	70歳以上	パート・アルバイト
政治にあまり関心のない若い方々にも情報を伝えるようにSNSの活用が必要になってくると思う。	女性	40代	会社勤務（一般社員）
現実には政策が行われたら、国民は関心を持つ。結局なにも変わらないと思うから、関心もなくなる。	女性	30代	会社勤務（一般社員）
政治をもっと身近に感じられるような取り組みが必要。有権者の意見が届く政治にならないとダメ。	女性	60代	専門職（医師等の医療関連の専門職）
比例は候補者の主張が分からない。投票したい人がいない。裁判官の審判は判断する資料がない。	女性	60代	専業主婦・主夫
若者の関心を引くためには、テレビだけでなく他のSNSでも選挙について面白おかしく紹介する	女性	20代	パート・アルバイト
選挙カーでのそのこの防止を被ってあるいているお母さんとか名指しみたいなのははやめて欲しい	女性	30代	パート・アルバイト

政治不信をなくし国民のための政治をすること。今は自己保身に走りそれが全く出来ていない。	男性	40代	会社勤務(一般社員)
マニフェスト等を通じて、有権者の期待を決して裏切らない、政策目標を具体的に明確化する。	男性	50代	会社勤務(一般社員)
インターネット上でもっと宣伝し、インターネットで投票できるようにする事だと思います。	女性	60代	パート・アルバイト
個人がもっと政治に関心を持ち、投票に行く。政治家、政党は政策をもっと明確に打ち出す。	女性	70歳以上	専業主婦・主夫
政治が実際の自分達の生活に、大きな影響を及ぼすということを子供のうちから教育する。	女性	40代	派遣社員・契約社員
常日頃から、身近な自治体の回覧紙やWebサイトで、積極的な啓蒙活動を展開すべきだ。	男性	70歳以上	その他の職業
政治家の年齢を下げる総理大臣およびその他の大臣を国民が選べるような選挙制度にする	男性	20代	会社勤務(一般社員)
小～高校生の間に授業の中で、一国民として投票の大切さについて学ぶ機会を設けること。	女性	20代	公務員・教職員・非営利団体職員
落としたい人を選ぶ、一票を複数の候補者に分割するなど、投票自体に面白みを持たせる	男性	60代	無職
自分の考えと政策が一致している候補がわかるようなアプリが簡単に使えると推奨する。	女性	50代	派遣社員・契約社員
政治家が正直に現在の状況を分析して自分の考える事を分かりやすく有権者に話すこと。	男性	70歳以上	無職
インターネットで情報を一括で見ることが出来、そのままネットで投票ができること。	女性	40代	会社勤務(一般社員)
関心がないってことは、それだけ平和ってことなので、それはそれでいいのだと思う。	男性	60代	派遣社員・契約社員
小学生のころから政治について教える。(過激な思考に走らないように注意しながら)	女性	30代	パート・アルバイト
投票しないとうなるかを周知し、投票先を決められない場合の決め方などを指導する	女性	30代	パート・アルバイト
若い人に関心を持ってもらうにはもっとインターネットやSNSを活用したほうがいい	女性	70歳以上	専業主婦・主夫
選挙制度の見直しをするべきであり、選挙をしなかった人は罰金等の施策を作るべきだ	女性	18歳以上	学生
政治に関するテレビ、ラジオ番組を増やし、もっと露出を増やして情報提供をする。	男性	50代	派遣社員・契約社員
個人自体が関心をもつようになれば何かを取り組んでも効果的なものはない。	男性	50代	会社勤務(一般社員)
マスコミ等が政治や政策等について、批判だけでなく大所高所にたった報道をする。	男性	60代	派遣社員・契約社員
政策の実現性、目先の利益に走らず国の繁栄を真剣に考え取り組む姿勢を見せること	男性	20代	公務員・教職員・非営利団体職員
もっと若い人が選挙に行ってみたいと思うようなクーポンとか発行したらいと思う	女性	40代	パート・アルバイト
有権者一人一人が政治に参加出来る様なシステムが出来れば関心が高まると思う。	男性	60代	会社勤務(一般社員)
オンライン上に情報が全てまとまっていて、インターネットで投票が出来ること。	女性	40代	会社勤務(一般社員)
選挙行くのが当たり前だと義務教育からしっかり教える。投票しない有権者は罰金	男性	30代	会社勤務(一般社員)
その政党の日頃からの実績を、選挙の時以外にもアピールする事が大事だと思う。	女性	60代	専業主婦・主夫
具体的な政策、効果をしっかり伝えることインターネット等を用いた投票法を作る	男性	20代	パート・アルバイト
政治家は裏で汚いことをやっているという疑念を払拭しないことには不可能と思う	男性	30代	派遣社員・契約社員
若者に向けてネット投票を取り入れる。考え方を時代に合わせて変えて頂きたい	女性	20代	学生
有権者の不便に感じていることや政治の改善点を考えている候補者が増えること	女性	30代	会社勤務(一般社員)
親がしっかり選挙に行き、子供に教える。選挙期間、政治の話を家族でする。	女性	50代	パート・アルバイト
投票すると何かしらのサービスが受けれる仕組みがあれば投票率は上がります。	男性	40代	会社勤務(一般社員)
候補者の人物像がわからない。本当のところはどうなんだろうと勘繰ってしまう	女性	60代	専業主婦・主夫
身近に分かる存在であること。選挙の時だけしか出てこないのでは分らない。	女性	60代	専業主婦・主夫

普段から議員の情報を開示できること公約に対しての成果がわかるようなweb	男性	20代	会社勤務(管理職)
比較できるようそれぞれの問題に対しての対策を述べている記事があればいい	女性	30代	パート・アルバイト
より良い社会にするための良い政策を実行してくれることが明らかになれば。	女性	50代	パート・アルバイト
地方自治体の自由な財源を増やして、地方議会から政策論争を活性化させる。	男性	70歳以上	会社経営(経営者・役員)
投票する事で自分の生活がどのように変わるかを具体的に分かるようにする。	女性	50代	パート・アルバイト
より積極的なアピールと、人々の生活に寄り添った政策をアピールするべき。	女性	20代	学生
ネットで選挙者がたくさん情報を発信して、若者向けの実現可能な政策を出す	女性	18歳以上	学生
選挙者のSNSなどを紹介し、どんな発言しているか確認できるようにする	男性	20代	学生
期日前の投票をショッピングモールなどよく行くところで出来るようにする	女性	60代	派遣社員・契約社員
政策をもっと噛み砕いてわかりやすくメリット、デメリットなどまとめる。	女性	20代	会社勤務(一般社員)
生きやすい世の中になるよう、より明確な実現できる公約を述べて欲しい	女性	40代	パート・アルバイト
政策が国民を主体に考えた内容で実現可能なものがあれば投票に出かける	男性	60代	会社勤務(一般社員)
政治の話を誰もが口にするようにするマスコミは本当のことを報道する	女性	60代	専業主婦・主夫
インターネットで投票できるようになれば、自ずと投票率は上がと思う	女性	30代	専門職(医師等の医療関連の専門職)
本人をしるきかいないから 身近に教えてくれる何かがあったらいいな	女性	70歳以上	専業主婦・主夫
選挙をすることで生活がよくなったという実感が得られる政治をすること	女性	60代	無職
わかりやすく解説するまとめサイトやYouTube番組を作る(見る)	女性	70歳以上	パート・アルバイト
自分の声を代弁してくれるということをもっと自覚させられるような何か	女性	18歳以上	学生
投票することを国民としての義務として、法制化し厳密な罰則を設ける	男性	60代	自営業(商工サービス)
本当に困っている人々が、暮らしやすい世の中にする事、有言実行な事	男性	40代	パート・アルバイト
有言実行。投票して良かったと思える政策を実際にしてくれること。	男性	40代	パート・アルバイト
候補者の主張を広く知ることができるような工夫が必要だと思います	女性	60代	専業主婦・主夫
小学校低学年から、模擬投票を含めた参政権に関する教育を行うこと	男性	50代	公務員・教職員・非営利団体職員
自信の一票が実際に政治に影響していることがわかるような取り組み	男性	20代	無職
義務教育の頃から政治参加に対する積極的な意識を持たせること。	男性	40代	自営業(商工サービス)
選挙に行けばおかねでももらえるようにすればいいんじゃないかな	男性	60代	無職
わからない。どんなことをやっても行かない人はいかないと思う。	女性	40代	無職
日々、人前で話しをすること。考えをわかりやすく広報すること。	女性	60代	パート・アルバイト
若者向けの政策をするのも勿論だが、若者も選挙に関心を持つべき	男性	20代	会社勤務(一般社員)
選挙に関する情報をもっと良くする子供の頃から重要性を教える	女性	50代	専業主婦・主夫
もっと簡単に伝えられるようにする。内容がわかりにくいから。	女性	30代	会社勤務(一般社員)
候補者がもっとメディアに出て主張を分かりやすく市民に訴える	女性	60代	専業主婦・主夫
投票日までの期間をもっと長くして、候補者選びに時間があれば	女性	60代	専業主婦・主夫
若者の票はネットを使って投票するようにしたら効果的だと思う	女性	30代	パート・アルバイト

日本がこのまま落ち続ければ嫌でも関心を持つ人が増えると思う	男性	20代	無職
投票したらクーポンがもらえたり、お店で割引されたりする方法	女性	20代	無職
投票すればするほど国の未来を変えることができる事を伝える。	男性	20代	会社勤務(一般社員)
ただ他党を批判するだけでなく、何をやるか明白にしてほしい	男性	60代	無職
有権者が行かなければならないと思うように取り組んでほしい	女性	60代	パート・アルバイト
専門用語ではなく、誰にでも分かりやすい言葉で話すと良い。	女性	70歳以上	専業主婦・主夫
掲げる政策の費用対効果(コスト/でメリット)明確に	女性	70歳以上	専業主婦・主夫
選挙に行くことにより何らかのメリットをアピールすること	男性	50代	自営業(商工サービス)
投票したら、何かサービスを受けられるような仕組みを作る	男性	60代	パート・アルバイト
学校で選挙の時に候補者や公約の特徴などの情報を教える。	女性	18歳以上	学生
公約で終わらない具体的な実行を示すようにするべきである	男性	70歳以上	無職
義務教育期間に選挙についてどんなに大事か教えてほしい。	女性	70歳以上	専業主婦・主夫
投票しないとペナルティまたは投票すると恩恵を受けられる	女性	20代	専門職(医師等の医療関連の専門職)
SNSを活用した発信と、わかりやすくまとめられた情報	男性	40代	無職
選挙日は会社を休みにして家族全員でいけるようにする。	女性	50代	派遣社員・契約社員
当選したら自分達が言った公約をなるべく実行してほしい	女性	40代	専業主婦・主夫
住民票を移していない大学生が投票できるようになること	男性	40代	公務員・教職員・非営利団体職員
日ごろから、家族や職場、学校などでの啓発運動を行う。	男性	40代	公務員・教職員・非営利団体職員
どんぐりの背比べみたいな政治家だからだけだから関心も無い	男性	70歳以上	自営業(商工サービス)
議員に立候補する人はもっと真剣に取り組んでもらいたい	女性	60代	専業主婦・主夫
自分たちの生活にどう関わりがあるのかわかるようにする	女性	20代	学生
若者にも興味を持ってもらうようSNSをうまく活用する	男性	20代	会社勤務(一般社員)
公示後、工法が出るのが遅すぎるので、改善すればいい	男性	70歳以上	無職
電子投票が可能になるような制度を推し進めてほしい。	男性	40代	派遣社員・契約社員
政策を比較できる機会、ネットでもリアルでも、紙でも	男性	70歳以上	公務員・教職員・非営利団体職員
各自の一票が社会(世の中)を動かす意味を伝え続ける	男性	70歳以上	派遣社員・契約社員
議員の通常の活用を知らせるお知らせする必要がある。	男性	70歳以上	無職
家族や友達と誘い合って投票に行こう、と呼びかける。	女性	70歳以上	専業主婦・主夫
現実味のあるもの本当に変わるのか実際問題わからない	女性	20代	会社勤務(一般社員)
簡潔にわかりやすくしてほしいネット投票にしてほしい	女性	20代	派遣社員・契約社員
候補者の政策がもっと有権者に伝わるように工夫する	女性	50代	派遣社員・契約社員
政策を実行する為の具体的な行動を候補者に表明させる	男性	70歳以上	無職
具体的な意見を見比べられるような一覧わかりやすく	男性	60代	派遣社員・契約社員
もっと選挙が身近になれるよう、子供の頃からの教育	女性	50代	会社勤務(管理職)

住民税などを割引するなどを行うと良いと思います。	男性	70歳以上	無職
暮らしがよくなった。悪くなった。比較ができること	男性	60代	会社勤務(一般社員)
投票済証でなにか特典が平等にあれば良いと思います	男性	50代	会社勤務(一般社員)
政策をわかりやすく伝えるため、比較表を提示する。	男性	60代	会社勤務(一般社員)
自分目線でいいのでこんないやというひとははずす	男性	50代	専業主婦・主夫
政治が変われば生活も変わるということを周知させる	男性	30代	会社勤務(管理職)
具体的な取り組みと効果を表すグラフ等の活用を行う	男性	30代	会社勤務(一般社員)
テレビで安易に写さない。自主的に調べる体制づくり	男性	30代	会社勤務(一般社員)
インターネットでの投票を段階的に進めてはどうか	男性	70歳以上	派遣社員・契約社員
普段から政治に関するわかりやすい情報に接すること	女性	70歳以上	専業主婦・主夫
選挙に行くのが当たり前という世の中にあること。	女性	40代	パート・アルバイト
危機的な状況にならなければならないのではないかな	男性	60代	公務員・教職員・非営利団体職員
一人一人、わかりやすい言葉で説明してほしいです	女性	50代	パート・アルバイト
もっと国民のための案を出し行動にうつしてほしい	女性	30代	パート・アルバイト
小学校低学年から選挙についての学習を必修にする	女性	50代	会社勤務(一般社員)
きちんと民意を反映してくれる政治家が増えること	女性	30代	公務員・教職員・非営利団体職員
候補者の人柄や政策がわかりやすいように知らせる	女性	60代	専業主婦・主夫
投票所に行きやすくする。投票できる場を増やす。	女性	40代	専門職(医師等の医療関連の専門職)
関心ある物事について事前にもっと調べておくべき	女性	50代	会社勤務(一般社員)
候補者自身が地域を回り、よい印象を与えていく	女性	40代	パート・アルバイト
自分の投票が影響があることを信じるようにする	女性	40代	公務員・教職員・非営利団体職員
演説で言葉にしたことは実行することだと思う。	女性	60代	パート・アルバイト
有権者にわかりやすく政策の説明をして欲しい。	女性	60代	パート・アルバイト
政治家がしっかり仕事をしなければダメだと思う	女性	40代	公務員・教職員・非営利団体職員
政治が、身近に感じる政策を打ち出して欲しい。	女性	70歳以上	専業主婦・主夫
何でもネットで出来ると投票者は増えると思う。	女性	40代	公務員・教職員・非営利団体職員
国政選挙などは中選挙区にして選べるようにする	女性	70歳以上	パート・アルバイト
インターネット投票など身近に気軽にできること	男性	20代	学生
もっと投票できる場所が多くなれば良いと思う	女性	40代	パート・アルバイト
もう何もかも手遅れ。私は日本を諦めています	女性	40代	専門職(医師等の医療関連の専門職)
子供の頃より、選挙に親しむ教育を実施する。	男性	60代	派遣社員・契約社員
YouTube、Instagramでの配信	女性	30代	パート・アルバイト
期間限定減税とセットにする方策を捻り出す。	男性	40代	無職
投票すれば報奨金をもらえる一人5000円	男性	70歳以上	会社勤務(一般社員)

子供のころからの教育のカリキュラムに入れる	女性	70歳以上	専業主婦・主夫
ネット広告に載せる。投票をネットにする。	女性	30代	専業主婦・主夫
有権者に恩恵がある政策を実行してほしい。	男性	60代	会社勤務(管理職)
公約の達成具合や過去の方針転換などの情報	男性	60代	無職
立候補者の討論会及び中間評価、公約実限度	男性	50代	派遣社員・契約社員
分かりやすく政治について説明して欲しい。	女性	50代	専業主婦・主夫
自分達に有益な情報をたくさん出して欲しい	女性	20代	会社勤務(一般社員)
政治をもっと身近にとらえられるようにする	女性	40代	派遣社員・契約社員
学校の授業で選挙についてもっと学ぶべき。	女性	40代	無職
学校での教育、呼びかけ、家族でのこえかけ	女性	40代	パート・アルバイト
候補者の有権者の暮らしに関する政策実現度	男性	70歳以上	無職
政策や人柄がもっとわかりやすくして欲しい	女性	60代	専業主婦・主夫
SNS等で選挙についてもっと多く発信する	男性	20代	会社勤務(一般社員)
政策などもっとわかりやすく伝えて欲しい	女性	30代	パート・アルバイト
公共の社会福祉や地元との継続的な交流。	男性	70歳以上	無職
各候補者の政策が分かりやすいようにする	男性	50代	会社勤務(一般社員)
HPやInstagramなどを充実させる。	女性	30代	パート・アルバイト
政治について普段から話しやすい環境作り	男性	60代	会社勤務(一般社員)
興味のありそうな政策が見えるようにする	男性	70歳以上	無職
若者と年配者が同調できるような取り組み	男性	70歳以上	無職
政策等を候補者別に比較できる表を見たい	男性	50代	会社勤務(一般社員)
選挙を権利でなく義務として罰金刑にする	男性	30代	会社勤務(一般社員)
政治について自由に発言できる環境が必要	女性	40代	パート・アルバイト
必要ない、関心を持たないものはそのまま	男性	30代	公務員・教職員・非営利団体職員
その世代ごとの政策発表、枠組みがほしい	男性	20代	会社勤務(一般社員)
学校教育から選挙の大切さを教えるべき。	女性	70歳以上	専業主婦・主夫
政治が身近なものであるという取り組み	女性	40代	会社勤務(一般社員)
投票する事で選べるpayなどがある。	男性	40代	自営業(商工サービス)
政治についてもっと話しやすい環境作り	男性	60代	会社勤務(一般社員)
投票しやすい様に若者の意見を尊重する	女性	60代	会社勤務(一般社員)
政治に期待をもたせる。不正をしない。	女性	40代	パート・アルバイト
投票をしないと失われる権利を周知する	男性	60代	会社勤務(管理職)
地元の問題事項を明確に解決策を伝える	男性	50代	会社勤務(一般社員)
もっと若者に投票するように呼びかける	男性	60代	派遣社員・契約社員

一般庶民の目線で物事を考えて欲しい。	男性	60代	無職
インターネットで投票できるようにする	男性	50代	会社勤務(管理職)
もっと身近に感じられるようにすること	女性	30代	パート・アルバイト
低年齢児から選挙について体験させる。	女性	30代	派遣社員・契約社員
独身にもお得な世界を伝えてくれること	女性	30代	専門職(医師等の医療関連の専門職)
何かメリットがあるのが明確に分かれれば	女性	20代	会社勤務(一般社員)
まじめに政治家が仕事をすることが第一	男性	70歳以上	無職
小学生の頃から選挙に関する教育を行う	女性	18歳以上	学生
選挙ごとに宝くじみたいな抽選券を配る	女性	70歳以上	専業主婦・主夫
政治家の熱意が感じられる政治を・・・	女性	70歳以上	専業主婦・主夫
義務教育でもっと政治について勉強する	男性	18歳以上	学生
もっと情報が見れるようにしてほしい	女性	30代	会社勤務(一般社員)
報道陣が選挙そのものを盛り上げる。	女性	50代	会社勤務(一般社員)
同じ課題に対する考え方がわかるもの	男性	60代	派遣社員・契約社員
一票の大切さを子供の頃から教える。	男性	40代	パート・アルバイト
選挙をネットで投票できるようにする	女性	30代	会社勤務(一般社員)
絵を使って伝え方をわかりやすくする	男性	20代	会社勤務(一般社員)
小さい時から政治に関する授業を行う	男性	50代	会社勤務(一般社員)
政治家が信用できる行動をとること。	男性	40代	会社勤務(管理職)
立候補者も有権者も誠実になること。	男性	60代	農林漁業
ネットで投票する、なぜやらないか？	女性	40代	会社勤務(一般社員)
公約をもっと知らしめる方法を考える	女性	70歳以上	専業主婦・主夫
よく話し合いを常日ごろからすること	男性	70歳以上	無職
投票しやすい方法を考えてください・・・	女性	70歳以上	専業主婦・主夫
わかりやすい選挙で議員を減らすこと	女性	70歳以上	専業主婦・主夫
SNSをもっと有効活用する	男性	20代	自営業(商工サービス)
民主主義の根幹であることを教える	男性	60代	無職
SNSなどでもっと主張してほしい	女性	50代	自営業(商工サービス)
安全で安価、時間がかからない選挙	男性	50代	自営業(商工サービス)
選挙に投票しなければ罰則を設ける	女性	30代	無職
選挙に行った人には少し減税する。	女性	50代	専門職(医師等の医療関連の専門職)
課税すること、減税免税しないこと	男性	60代	自営業(商工サービス)
政党の成り立ちを理解させる教育。	男性	60代	無職
小学生のころから、ある程度教える	男性	30代	無職

選挙が魅力的だと感じるようにする	女性	30代	専業主婦・主夫
身近に感じるようわかりやすい説明	女性	50代	パート・アルバイト
新しい取り組みなどを考えるとよい	女性	50代	パート・アルバイト
そもそも宗教的理由で投票出来ない	男性	50代	パート・アルバイト
本当に国民のためになる政治をする	男性	50代	会社勤務（一般社員）
立候補者の人格がよくわからない。	男性	70歳以上	無職
学校で選挙の大切なことを教える。	女性	70歳以上	専業主婦・主夫
地区により入れたい党候補者が無い	男性	70歳以上	会社経営（経営者・役員）
今の国の現状をもっとさらけ出す	女性	50代	会社勤務（一般社員）
政策の充実と、生活の充実の一致	男性	30代	専門職（医師等の医療関連の専門職）
投票にかかる手間をなくす	女性	30代	会社勤務（一般社員）
自治会での選挙についての講習会	男性	70歳以上	無職
選挙前に候補者の意見の特集する	女性	50代	パート・アルバイト
インターネットを使った選挙活動	男性	18歳以上	学生
インターネット投票を可能にする	女性	40代	パート・アルバイト
政治家に任せたいと思わせること	男性	60代	会社勤務（一般社員）
片寄ったテレビの報道を改善する	女性	30代	派遣社員・契約社員
年金問題に取り組んでくれること	女性	50代	パート・アルバイト
マスメディア以外のメディア露出	男性	30代	会社勤務（一般社員）
CMなどで意気込みを発信する	女性	30代	会社勤務（一般社員）
落選させたい候補者も投票できる	男性	70歳以上	無職
インターネットを上手く利用する	女性	60代	無職
毎回、選挙に行く習慣をつける。	男性	70歳以上	無職
有名人がテレビで宣伝したりする	女性	20代	派遣社員・契約社員
ごくごく身近なところから入る。	女性	70歳以上	専業主婦・主夫
若者にも訴えかける必要がある	女性	20代	専門職（医師等の医療関連の専門職）
投票場所を近くにして欲しい。	女性	50代	無職
若者にも分かりやすい選挙を。	女性	50代	パート・アルバイト
投票者へのインセンティブ付与	男性	60代	会社勤務（一般社員）
粗品プレゼントがあると嬉しい	女性	50代	専業主婦・主夫
選挙で国が変わることを伝える	女性	20代	専業主婦・主夫
子どもの頃から興味を持たせる	女性	50代	専業主婦・主夫
物価高の対応を早くしてほしい	男性	60代	無職
投票するとポイントがもらえる	男性	50代	無職

投票した人に付加価値を与える	男性	50代	派遣社員・契約社員
わかりやすく身近なものにする	女性	40代	派遣社員・契約社員
無効票を増やして危機感を煽る	女性	20代	会社勤務(一般社員)
政治の重要性を理解してもらう	男性	30代	会社勤務(一般社員)
公約の達成度を公表してほしい	男性	70歳以上	無職
有権者が求める政策を考案する	女性	30代	公務員・教職員・非営利団体職員
国民にわかりやすくしてほしい	女性	60代	公務員・教職員・非営利団体職員
生活に係る政策。お題目は不要	男性	70歳以上	無職
若者が興味を持つ税金対策など	女性	60代	自営業(商工サービス)
10～30代の票の権利が二倍	女性	20代	学生
信頼できる人が多く立候補する	女性	70歳以上	専業主婦・主夫
ネット広告の代わりに掲載する	女性	70歳以上	専業主婦・主夫
国民に有利な政策を伝えている	男性	20代	会社勤務(一般社員)
選挙も教育の一環として学ぶ	女性	70歳以上	専業主婦・主夫
インターネットでの選挙活動	女性	18歳以上	学生
当選した人が公約を守ること	女性	40代	専業主婦・主夫
有権者にメリットがあること	女性	40代	パート・アルバイト
まともな政治をしてください	女性	50代	専業主婦・主夫
小学校からの必要性の説明。	男性	60代	会社勤務(一般社員)
他の党の批判を押し出さない	男性	30代	公務員・教職員・非営利団体職員
お金の問題を起こさないこと	女性	70歳以上	パート・アルバイト
ネット投票ができれば良い。	男性	60代	パート・アルバイト
簡単に投票が済むようにする	女性	30代	会社勤務(一般社員)
政党の代表者がテレビで討論	男性	50代	会社勤務(一般社員)
罰金制度にすれば良いと思う	女性	50代	派遣社員・契約社員
みんなが暮らしやすいように	女性	50代	パート・アルバイト
政策をわかりやすく知りたい	女性	50代	パート・アルバイト
じいさんの政治家は、辞める	男性	30代	パート・アルバイト
未投票者へのある程度の罰則	男性	30代	会社勤務(一般社員)
色々な媒体で広報活動をする	男性	30代	無職
若い有権者への学校での教育	女性	70歳以上	パート・アルバイト
投票に行った特典をつける	男性	50代	会社勤務(一般社員)
SNSだけで良い気がする	男性	30代	会社勤務(一般社員)
議員はもっとまじめにやれ	男性	60代	無職

クリーンな政治家が少ない	女性	50代	パート・アルバイト
候補者の過去の実績一覧	男性	40代	会社勤務（一般社員）
争点をはっきりさせる	男性	60代	無職
選挙の勉強を学校で教える	男性	30代	自営業（商工サービス）
積極的にみんなの前に立つ	女性	40代	パート・アルバイト
投票した人に特典を与える	男性	30代	会社勤務（一般社員）
魅力的な候補者が出馬する	女性	60代	パート・アルバイト
有権者をもっと近く感じる	女性	20代	会社勤務（一般社員）
インターネット投票の実装	女性	20代	無職
インスタなどSNSの活用	女性	30代	会社勤務（一般社員）
候補者主張の比較一覧表。	男性	70歳以上	無職
選挙に行くと、特典がある	女性	60代	自営業（商工サービス）
身近なものが変わればいい	男性	30代	派遣社員・契約社員
しがらみのない政治を行う	女性	70歳以上	無職
ピラを送ってくれること	女性	70歳以上	その他の職業
身近な場所で投票できる	男性	50代	会社勤務（一般社員）
自宅で簡単に投票できる	男性	40代	無職
普段から良く新聞を読む	男性	70歳以上	会社勤務（一般社員）
投票をもっと義務化する	女性	60代	パート・アルバイト
その人の気持ちだと思う	女性	40代	専業主婦・主夫
小学校から授業で教える	女性	50代	会社勤務（一般社員）
もっと大々的に宣伝する	女性	40代	専業主婦・主夫
投票した際の特典がある	女性	70歳以上	専業主婦・主夫
政策のわかりやすい説明	女性	70歳以上	パート・アルバイト
主権者教育に取り組む事	女性	70歳以上	専業主婦・主夫
報道で投票を呼び掛ける	女性	70歳以上	専業主婦・主夫
公約は必ず行ってほしい	男性	20代	会社勤務（一般社員）
政治家が信用できない	男性	30代	会社勤務（一般社員）
マイナポイントを進呈	男性	60代	無職
インターネットで閲覧	男性	50代	会社勤務（一般社員）
投票しやすい環境整備	男性	50代	会社勤務（管理職）
積極的に情報発信する	男性	40代	会社勤務（一般社員）
投票したら特典がある	男性	40代	自営業（商工サービス）
嘘つきにならない事！	女性	40代	専業主婦・主夫

インターネットの活用	男性	60代	公務員・教職員・非営利団体職員
わかりやすい政策	女性	50代	その他の職業
国民の財政が良くなる	女性	50代	専業主婦・主夫
広報で毎日投票を促す	女性	60代	専業主婦・主夫
わかりやすい演説内容	男性	30代	無職
Webでの投票の普及	女性	20代	会社勤務（一般社員）
大人が関心を持つこと	男性	70歳以上	パート・アルバイト
義務投票が良いと思う	女性	70歳以上	無職
実現出来るような公約	女性	60代	パート・アルバイト
若者向けの政策を作る	女性	20代	会社勤務（一般社員）
選挙権をはく奪する	男性	20代	会社勤務（一般社員）
議員の給料を減らす	女性	60代	その他の職業
トークショーをする	女性	40代	会社勤務（一般社員）
わかりやすい仕組み	女性	30代	会社勤務（一般社員）
SNSをもっと使う	男性	30代	パート・アルバイト
子供の頃からの教育	女性	50代	無職
小さい時からの教育	男性	60代	会社勤務（管理職）
公約を明確に	女性	60代	会社勤務（一般社員）
SNSの活用	男性	60代	パート・アルバイト
お徳感がある取り組み	女性	50代	専業主婦・主夫
子供の時からの教育	男性	50代	自営業（商工サービス）
インターネット投票	男性	40代	無職
若者向きプレゼント	女性	60代	専業主婦・主夫
今まで通りで良い。	女性	50代	無職
デジタル化すること	女性	30代	会社勤務（一般社員）
イオンとかにもくる	女性	20代	会社勤務（一般社員）
インターネット投票	男性	30代	会社勤務（一般社員）
特に思いつきません	男性	30代	会社勤務（一般社員）
分かり易く政権放送	男性	70歳以上	自営業（商工サービス）
インターネット活用	女性	20代	会社勤務（一般社員）
人物像が見えない。	男性	70歳以上	自営業（商工サービス）
何か景品を渡すとか	男性	20代	学生
投票所の配置を狭く	女性	60代	専業主婦・主夫
馴染を持たせること	女性	18歳以上	学生

投票後の特典がある	女性	70歳以上	専業主婦・主夫
世代ごとに合わせる	男性	20代	学生
街中に出て選挙活動	女性	18歳以上	学生
テレビでの取り上げ	男性	20代	会社勤務(一般社員)
自分事化する教育	男性	50代	会社勤務(管理職)
自分に関わること	男性	50代	公務員・教職員・非営利団体職員
ネットを活用する	女性	40代	専業主婦・主夫
分かりやすい説明	女性	50代	専業主婦・主夫
わかりやすい政策	女性	50代	無職
自宅で投票できる	男性	40代	無職
SNSを有効する	男性	50代	会社勤務(一般社員)
投票しやすい環境	女性	30代	専業主婦・主夫
分かりやすい内容	男性	50代	会社勤務(一般社員)
効果はないと思う	女性	40代	会社勤務(一般社員)
入れなくなる行動	女性	50代	パート・アルバイト
分かりやすい説明	女性	50代	パート・アルバイト
ポイント性にする	女性	40代	パート・アルバイト
わかりやすい意見	女性	60代	パート・アルバイト
もっと訴えかける	男性	30代	会社勤務(一般社員)
わかりやすい説明	女性	20代	会社勤務(一般社員)
なにも変わらない	女性	20代	パート・アルバイト
幼少期からの教育	女性	20代	会社勤務(一般社員)
ネットからの投票	男性	70歳以上	無職
懸賞を企画する。	女性	60代	専業主婦・主夫
わかりやすい説明	男性	30代	無職
投票しやすい環境	女性	20代	会社勤務(一般社員)
選挙を授業で行う	男性	20代	会社勤務(一般社員)
現実的な経済策	男性	50代	会社勤務(管理職)
ネットでの投票	男性	50代	会社勤務(管理職)
政治の透明性。	男性	50代	会社勤務(管理職)
インターネット	女性	40代	パート・アルバイト
選挙期間の延長	男性	50代	会社勤務(管理職)
候補者の実行力	女性	30代	会社勤務(一般社員)
政治家の質向上	男性	70歳以上	無職

候補者の討論会	男性	60代	自営業(商工サービス)
直接市民に会う	女性	20代	会社勤務(一般社員)
授業で習うこと	女性	20代	会社勤務(一般社員)
嘘をつかないw	男性	40代	会社勤務(一般社員)
家族の働きかけ	女性	60代	パート・アルバイト
若者向けの方針	女性	20代	会社勤務(一般社員)
テレビでの報道	男性	30代	会社勤務(一般社員)
早くからの教育	女性	60代	専業主婦・主夫
幅広い情報発信	女性	70歳以上	専業主婦・主夫
SNSでの広報	女性	20代	会社勤務(一般社員)
オンライン投票	女性	20代	専業主婦・主夫
若い人材が必要	女性	70歳以上	専業主婦・主夫
職場での啓発	女性	50代	公務員・教職員・非営利団体職員
政治屋の一掃	男性	50代	その他の職業
意味ある政治	男性	20代	その他の職業
損得を伝える	男性	40代	会社勤務(一般社員)
ネットを活用	男性	40代	会社勤務(一般社員)
分かりやすさ	男性	70歳以上	パート・アルバイト
常日頃の教育	男性	60代	公務員・教職員・非営利団体職員
マスメディア	男性	50代	会社勤務(管理職)
ネットで演説	女性	60代	専業主婦・主夫
テレビをもる	女性	60代	派遣社員・契約社員
消費税の減税	女性	50代	専業主婦・主夫
有効的な政策	男性	40代	会社勤務(一般社員)
ネットの活用	女性	30代	会社勤務(一般社員)
投票の義務化	男性	70歳以上	会社勤務(管理職)
SNSの活用	男性	20代	会社勤務(一般社員)
景品をつける	女性	70歳以上	専業主婦・主夫
情報の開示	男性	40代	会社勤務(一般社員)
授業でやる	女性	30代	会社勤務(一般社員)
ネット投票	男性	30代	無職
オンライン	男性	30代	会社勤務(一般社員)
大統領選挙	男性	60代	パート・アルバイト
ネット投票	女性	40代	パート・アルバイト

見える政治	女性	60代	パート・アルバイト
ネット投票	女性	50代	会社勤務(一般社員)
ネット配信	女性	60代	パート・アルバイト
景品を渡す	女性	60代	専業主婦・主夫
有効的な政策	男性	40代	会社勤務(一般社員)
学校で教育	女性	60代	専業主婦・主夫
web投票	男性	30代	公務員・教職員・非営利団体職員
スマホ投票	女性	20代	学生
模擬選挙	男性	60代	無職
政見放送	男性	50代	会社勤務(一般社員)
選挙活動	女性	60代	専業主婦・主夫
学校教育	男性	70歳以上	無職
政治と金	女性	30代	会社勤務(一般社員)
自宅投票	女性	70歳以上	会社勤務(一般社員)
学校教育	男性	60代	無職
ポスター	男性	20代	学生
難しい	男性	40代	会社勤務(一般社員)
義務化	男性	60代	派遣社員・契約社員
良い政治	女性	70歳以上	無職
若い人	女性	30代	パート・アルバイト
無駄	女性	60代	無職
教育	女性	60代	パート・アルバイト
広報	女性	70歳以上	専業主婦・主夫
教育	男性	50代	パート・アルバイト
広報	女性	70歳以上	専業主婦・主夫
教育	男性	20代	自営業(商工サービス)
義務	女性	30代	公務員・教職員・非営利団体職員
教育	男性	70歳以上	無職

可もなく不可もない	男性	40代	会社勤務（一般社員）
特にありません	女性	50代	専業主婦・主夫
特にありません	女性	50代	専業主婦・主夫
よくわからない	男性	50代	会社経営（経営者・役員）
思い浮かばない	男性	70歳以上	派遣社員・契約社員
思い浮かばない	女性	70歳以上	無職
思いつかない	男性	60代	会社勤務（一般社員）
思いつかない	男性	60代	会社勤務（一般社員）
特に必要ない	男性	30代	無職
難しいと思う	男性	50代	会社勤務（管理職）
分かりません	男性	60代	無職
特に思いつかない	女性	60代	専業主婦・主夫
今のままでいい。	男性	50代	無職
わかりません	男性	50代	派遣社員・契約社員
思いつかない	女性	60代	パート・アルバイト
思いつかない	女性	30代	専業主婦・主夫
とくに思い浮かばない	女性	40代	パート・アルバイト
特にはない	男性	40代	会社勤務（一般社員）
わかりません	女性	60代	専業主婦・主夫
いいとおもう	男性	20代	学生
わからない	女性	40代	パート・アルバイト
わからない	女性	50代	専業主婦・主夫
わからない	女性	60代	パート・アルバイト
わからない	男性	30代	その他の職業
特に思い浮かばない	男性	50代	会社勤務（管理職）
分らない	男性	30代	会社勤務（一般社員）
わからない	男性	50代	専門職（弁護士・税理士等の法務経営の専門職）
わからない	男性	50代	無職
わからない	女性	50代	派遣社員・契約社員
特になし。	男性	50代	無職
とくにない	男性	40代	会社勤務（一般社員）
分らない	女性	20代	会社勤務（一般社員）
わからない	男性	60代	会社勤務（一般社員）
わからない	男性	50代	その他の職業

わかんない	男性	40代	会社勤務(一般社員)
わからない	女性	40代	会社勤務(一般社員)
とくにない	男性	40代	会社勤務(一般社員)
とくになし	女性	20代	学生
わからない	男性	40代	会社勤務(一般社員)
特になし。	男性	60代	派遣社員・契約社員
特にない。	女性	40代	公務員・教職員・非営利団体職員
わからない	男性	50代	会社勤務(一般社員)
わからない	男性	60代	パート・アルバイト
分らない	男性	50代	会社勤務(一般社員)
わからない	女性	40代	専業主婦・主夫
わからない	女性	30代	会社勤務(一般社員)
分らない	女性	50代	専業主婦・主夫
とくにない	女性	30代	パート・アルバイト
わからない	女性	30代	パート・アルバイト
わからない	女性	40代	公務員・教職員・非営利団体職員
わからない	女性	40代	会社勤務(一般社員)
とくにない	女性	60代	無職
分らない	女性	40代	パート・アルバイト
わからない	女性	40代	無職
わからない	男性	20代	会社勤務(一般社員)
わからない	女性	20代	会社勤務(一般社員)
分らない	女性	60代	パート・アルバイト
分らない	女性	70歳以上	無職
分らない	男性	30代	会社勤務(一般社員)
わからない	男性	70歳以上	無職
わからない	男性	30代	無職
わからない	男性	30代	会社勤務(一般社員)
分らない	男性	70歳以上	会社経営(経営者・役員)
わからない	女性	20代	会社勤務(一般社員)
わからない	女性	20代	会社勤務(一般社員)
分らない	男性	20代	会社勤務(一般社員)
分らない	女性	70歳以上	専業主婦・主夫
特になし	女性	18歳以上	学生

特になし	女性	70歳以上	専門職(医師等の医療関連の専門職)
わからない	女性	70歳以上	専業主婦・主夫
特になし	女性	18歳以上	学生
分からない	男性	20代	会社勤務(一般社員)
特になし	男性	30代	専門職(医師等の医療関連の専門職)
特になし	男性	40代	会社勤務(一般社員)
特にない	男性	40代	派遣社員・契約社員
特になし	男性	40代	会社勤務(管理職)
特にない	男性	50代	会社勤務(一般社員)
特になし	男性	40代	会社勤務(一般社員)
特にない	男性	50代	会社勤務(一般社員)
特になし	女性	20代	その他の職業
特になし	男性	60代	専業主婦・主夫
特にない	男性	40代	会社勤務(管理職)
特にない	女性	30代	専業主婦・主夫
特になし	男性	40代	会社勤務(一般社員)
特になし	男性	60代	会社勤務(一般社員)
特になし	女性	40代	公務員・教職員・非営利団体職員
特になし	女性	50代	会社勤務(一般社員)
特になし	男性	40代	会社勤務(一般社員)
特になし	女性	40代	無職
特になし	男性	40代	会社勤務(管理職)
特になし	女性	50代	無職
特になし	女性	50代	パート・アルバイト
特にない	男性	40代	会社勤務(一般社員)
特に無し	女性	30代	専業主婦・主夫
特になし	男性	40代	会社勤務(一般社員)
特になし	男性	50代	会社勤務(管理職)
特に無し	女性	40代	パート・アルバイト
特になし	女性	40代	会社勤務(一般社員)
特になし	男性	40代	会社勤務(一般社員)
特になし	男性	30代	会社勤務(一般社員)
特に無い	男性	60代	パート・アルバイト
特になし	男性	70歳以上	無職

特になし	男性	70歳以上	派遣社員・契約社員
特にない	女性	70歳以上	パート・アルバイト
特に無い	男性	30代	農林漁業
特になし	男性	50代	会社勤務（一般社員）
特にない	女性	30代	パート・アルバイト
特になし	女性	50代	パート・アルバイト
特にない	男性	50代	会社勤務（管理職）
特になし	男性	30代	会社勤務（一般社員）
特に無い	男性	50代	会社勤務（一般社員）
特になし	女性	50代	専業主婦・主夫
特になし	男性	40代	自営業（商工サービス）
特にない	男性	30代	会社勤務（一般社員）
特にない	男性	40代	会社勤務（一般社員）
特になし	女性	40代	パート・アルバイト
特になし	男性	70歳以上	無職
特にない	女性	30代	会社勤務（一般社員）
特になし	女性	50代	会社経営（経営者・役員）
必要ない	男性	40代	会社勤務（一般社員）
特になし	男性	70歳以上	派遣社員・契約社員
特になし	男性	70歳以上	無職
特になし	女性	60代	専業主婦・主夫
特に無い	男性	70歳以上	無職
特になし	女性	20代	派遣社員・契約社員
特になし	男性	70歳以上	パート・アルバイト
特にない	男性	30代	会社勤務（一般社員）
特になし	女性	30代	パート・アルバイト
ないです	男性	30代	会社勤務（一般社員）
特になし	女性	30代	会社勤務（一般社員）
特になし	女性	30代	会社勤務（一般社員）
特になし	男性	70歳以上	パート・アルバイト
特になし	女性	20代	パート・アルバイト
特にない	男性	20代	パート・アルバイト
特になし	男性	70歳以上	無職
特になし	女性	70歳以上	無職

特になし	女性	60代	専業主婦・主夫
特にない	男性	70歳以上	無職
特になし	女性	60代	専業主婦・主夫
特に無し	男性	70歳以上	無職
特になし	女性	60代	専業主婦・主夫
特になし	女性	18歳以上	会社勤務(一般社員)
特にない	男性	20代	パート・アルバイト
特になし	男性	20代	派遣社員・契約社員
特に無し	女性	18歳以上	学生
特にない	女性	70歳以上	専業主婦・主夫
特になし	男性	20代	会社勤務(一般社員)
何もない	男性	20代	無職
特になし	女性	70歳以上	パート・アルバイト
特にない	男性	20代	無職
特になし	女性	70歳以上	専業主婦・主夫
特にない	男性	20代	パート・アルバイト
知らない	男性	20代	派遣社員・契約社員
特になし	男性	20代	学生
特になし	男性	20代	会社勤務(一般社員)
なし	男性	50代	会社勤務(一般社員)
なし	女性	30代	専業主婦・主夫
特になし	男性	60代	パート・アルバイト
特になし	男性	30代	会社勤務(一般社員)
なし	女性	30代	会社勤務(一般社員)
なし	女性	40代	パート・アルバイト
なし	女性	20代	会社勤務(一般社員)
なし	男性	40代	会社勤務(一般社員)
なし	女性	20代	会社勤務(一般社員)
なし	男性	30代	パート・アルバイト
ない	女性	40代	会社勤務(一般社員)
なし	女性	20代	パート・アルバイト
なし	女性	20代	会社勤務(一般社員)
ない	男性	40代	会社勤務(一般社員)
ない	女性	30代	専業主婦・主夫

なし	女性	40代	会社勤務(一般社員)
ない	女性	30代	会社勤務(一般社員)
なし	男性	50代	会社勤務(一般社員)
なし	男性	40代	会社勤務(一般社員)
なし	男性	50代	無職
無い	男性	50代	会社勤務(一般社員)
ない	女性	60代	派遣社員・契約社員
ない	男性	20代	無職
なし	女性	30代	無職
なし	男性	40代	会社勤務(一般社員)
なし	男性	40代	会社勤務(一般社員)
ない	男性	30代	会社勤務(一般社員)
ない	男性	40代	パート・アルバイト
なし	女性	30代	会社勤務(一般社員)
ない	女性	30代	無職
なし	男性	50代	無職
無し	男性	40代	会社勤務(一般社員)
なし	女性	60代	専業主婦・主夫
なし	男性	30代	無職
ない	女性	40代	派遣社員・契約社員
なし	男性	40代	会社勤務(一般社員)
なし	男性	30代	会社勤務(一般社員)
なし	男性	40代	専門職(医師等の医療関連の専門職)
ない	女性	30代	派遣社員・契約社員
ない	男性	30代	会社勤務(一般社員)
なし	女性	30代	パート・アルバイト
なし	男性	20代	会社勤務(一般社員)
ない	男性	40代	会社勤務(一般社員)
なし	女性	50代	会社勤務(一般社員)
なし	男性	30代	会社勤務(一般社員)
なし	男性	30代	会社勤務(一般社員)
なし	女性	20代	学生
なし	男性	20代	会社勤務(一般社員)
なし	男性	30代	自営業(商工サービス)

ない	男性	30代	会社勤務(一般社員)
ない	男性	30代	公務員・教職員・非営利団体職員
なし	女性	70歳以上	専業主婦・主夫
なし	男性	30代	パート・アルバイト
なし	女性	20代	会社勤務(一般社員)
なし	女性	20代	パート・アルバイト
なし	男性	30代	会社経営(経営者・役員)
よい	男性	20代	学生
なし	男性	70歳以上	無職
なし	男性	20代	専門職(医師等の医療関連の専門職)
ない	女性	20代	会社勤務(一般社員)
なし	女性	20代	公務員・教職員・非営利団体職員
なし	女性	20代	会社勤務(一般社員)
なし	女性	20代	無職
なし	男性	20代	派遣社員・契約社員
なし	女性	20代	会社勤務(一般社員)
なし	女性	70歳以上	専業主婦・主夫
なし	男性	20代	無職
なし	男性	18歳以上	学生
ない	女性	70歳以上	専業主婦・主夫
ない	男性	20代	会社勤務(一般社員)
ない	男性	20代	会社勤務(一般社員)
ない	男性	20代	公務員・教職員・非営利団体職員
なし	女性	18歳以上	学生
なし	男性	20代	会社勤務(一般社員)
ない	男性	20代	パート・アルバイト
なし	男性	20代	会社勤務(一般社員)
ない	女性	18歳以上	学生
なし	男性	20代	農林漁業
なし	男性	20代	無職

あなたが普段読まれている新聞について教えてください？	性別	年代	職業
地方紙	女性	70歳以上	パート・アルバイト
伊豆新聞	男性	70歳以上	無職
聖教新聞	女性	60代	専業主婦・主夫
スポーツ報知	男性	30代	会社勤務（一般社員）
スポーツ報知	男性	30代	会社勤務（一般社員）
伊豆新聞	女性	30代	パート・アルバイト

あなたは普段16時～18時台のローカル(地方版)番組で最もご覧になられている番組を教えてください	性別	年代	職業
YouTubeのニュース欄	男性	70歳以上	会社経営(経営者・役員)
勤務中で見れない	男性	50代	パート・アルバイト
決まらない	男性	30代	無職