

Shizuoka Voting Behavior Reserch

# 静岡投票行動研究

静岡市長選挙(2023)アンケート結果の概要

SVI Report No.1

2024年3月



一般社団法人 しずおかビジョン研究所  
Shizuoka Vision Institute

■調査目的 2023年4月に実施された静岡市長選に対する市民の意識・行動についての現状を把握するため

■調査方法 登録モニターに対するインターネット調査

■調査対象 静岡市(駿河区・清水区・葵区)に居住する男女20歳以上

■サンプル数 400 サンプル

	合計	20代	30代	40代	50代	60代以上	60代	70代
合計	400	71	89	80	80	80		
男性	189	20	49	40	40	40		
女性	211	51	40	40	40	40		

※男性20代の回収が目標に達していないため、女性20代11サンプル、男性30代9サンプルで補填した

■調査期間 2024年3月11日(月) ～ 2024年3月15日(金)

フェイスシート

■性・年代別

		男合計	20代	30代	40代	50代	60代以上	女合計	20代	30代	40代	50代	60代以上
性年代	調査全体 (400)	47.3	5.0	12.3	10.0	10.0	10.0	52.8	12.8	10.0	10.0	10.0	10.0
	男性 (189)	100.0	10.6	25.9	21.2	21.2	21.2	0.0	0.0	0.0	0.0	0.0	0.0
	20代 (20)	100.0	100.0	0.0	0.0	0.0	0.0	0.0	0.0	0.0	0.0	0.0	0.0
	30代 (49)	100.0	0.0	100.0	0.0	0.0	0.0	0.0	0.0	0.0	0.0	0.0	0.0
	40代 (40)	100.0	0.0	0.0	100.0	0.0	0.0	0.0	0.0	0.0	0.0	0.0	0.0
	50代 (40)	100.0	0.0	0.0	0.0	100.0	0.0	0.0	0.0	0.0	0.0	0.0	0.0
	60代以上 (40)	100.0	0.0	0.0	0.0	0.0	100.0	0.0	0.0	0.0	0.0	0.0	0.0
	女性 (211)	0.0	0.0	0.0	0.0	0.0	0.0	100.0	24.2	19.0	19.0	19.0	19.0
	20代 (51)	0.0	0.0	0.0	0.0	0.0	0.0	100.0	100.0	0.0	0.0	0.0	0.0
	30代 (40)	0.0	0.0	0.0	0.0	0.0	0.0	100.0	0.0	100.0	0.0	0.0	0.0
	40代 (40)	0.0	0.0	0.0	0.0	0.0	0.0	100.0	0.0	0.0	100.0	0.0	0.0
	50代 (40)	0.0	0.0	0.0	0.0	0.0	0.0	100.0	0.0	0.0	0.0	100.0	0.0
	60代以上 (40)	0.0	0.0	0.0	0.0	0.0	0.0	100.0	0.0	0.0	0.0	0.0	100.0
	居住区	葵区 (142)	45.8	4.9	16.9	4.9	6.3	12.7	54.2	16.9	5.6	8.5	12.0
駿河区 (122)		46.7	3.3	9.0	13.9	13.1	7.4	53.3	10.7	10.7	13.1	9.8	9.0
清水区 (136)		49.3	6.6	10.3	11.8	11.0	9.6	50.7	10.3	14.0	8.8	8.1	9.6
投票行動	当日投票 (168)	47.0	3.6	8.3	10.1	8.3	16.7	53.0	10.7	9.5	8.9	10.7	13.1
	期日前・不在者投票 (78)	56.4	2.6	23.1	6.4	16.7	7.7	43.6	6.4	7.7	7.7	11.5	10.3
	投票しなかった (124)	44.4	6.5	10.5	13.7	9.7	4.0	55.6	16.9	10.5	12.9	8.1	7.3
	覚えていない (30)	36.7	13.3	13.3	3.3	3.3	3.3	63.3	23.3	16.7	10.0	10.0	3.3
静岡歴	1年未満 (5)	20.0	20.0	0.0	0.0	0.0	0.0	80.0	40.0	20.0	20.0	0.0	0.0
	1年から3年未満 (23)	43.5	17.4	13.0	0.0	8.7	4.3	56.5	34.8	13.0	4.3	0.0	4.3
	3年から10年未満 (48)	37.5	4.2	20.8	8.3	2.1	2.1	62.5	18.8	20.8	16.7	4.2	2.1
	10年から20年未満 (54)	44.4	3.7	18.5	18.5	1.9	1.9	55.6	14.8	16.7	14.8	7.4	1.9
	20年以上 (270)	50.4	4.1	9.6	9.6	13.3	13.7	49.6	8.9	6.3	8.1	12.6	13.7
最終学歴	中学校・高校 (141)	40.4	5.0	7.8	9.2	8.5	9.9	59.6	9.2	9.9	9.9	15.6	14.9
	高専・短大・専修学校 (82)	31.7	0.0	6.1	7.3	12.2	6.1	68.3	17.1	7.3	14.6	15.9	13.4
	大学・大学院 (177)	59.9	7.3	18.6	11.9	10.2	11.9	40.1	13.6	11.3	7.9	2.8	4.5
職業	勤め人(パート含む) (241)	54.4	5.4	18.3	12.4	12.4	5.8	45.6	12.4	10.0	9.5	9.5	4.1
	自営業 (25)	72.0	8.0	16.0	24.0	8.0	16.0	28.0	4.0	4.0	4.0	8.0	8.0
	専業主婦・主夫 (59)	3.4	0.0	0.0	0.0	1.7	1.7	96.6	10.2	15.3	18.6	22.0	30.5
	学生 (8)	25.0	25.0	0.0	0.0	0.0	0.0	75.0	75.0	0.0	0.0	0.0	0.0
	その他 (7)	28.6	0.0	0.0	14.3	0.0	14.3	71.4	14.3	14.3	28.6	14.3	0.0
	無職 (60)	56.7	5.0	1.7	5.0	11.7	33.3	43.3	11.7	8.3	5.0	1.7	16.7
家族構成	単身世帯 (71)	52.1	7.0	18.3	8.5	8.5	9.9	47.9	18.3	5.6	5.6	7.0	11.3
	夫婦のみの一世代家族 (97)	42.3	1.0	7.2	4.1	10.3	19.6	57.7	9.3	4.1	10.3	12.4	21.6
	親・子にわたる二世帯世帯 (187)	49.2	6.4	12.3	15.0	9.6	5.9	50.8	11.2	15.0	11.2	10.7	2.7
	親・子・孫にわたる三世帯世帯 (39)	43.6	5.1	15.4	5.1	15.4	2.6	56.4	15.4	10.3	12.8	7.7	10.3
	その他 (6)	33.3	0.0	0.0	0.0	0.0	33.3	66.7	33.3	0.0	0.0	0.0	33.3
所属団体	地縁的な活動 (109)	46.8	3.7	5.5	7.3	11.0	19.3	53.2	4.6	9.2	11.9	11.9	15.6
	趣味・娯楽のグループ活動 (69)	49.3	4.3	14.5	7.2	10.1	13.0	50.7	7.2	13.0	7.2	8.7	14.5
	ボランティア・市民活動 (36)	47.2	5.6	11.1	8.3	5.6	16.7	52.8	19.4	11.1	5.6	0.0	16.7
	政治にかかわる活動 (5)	60.0	20.0	20.0	0.0	20.0	0.0	40.0	20.0	0.0	0.0	0.0	20.0
	宗教活動 (5)	40.0	20.0	0.0	0.0	0.0	20.0	60.0	20.0	20.0	0.0	0.0	20.0
	どの活動もしていない (243)	47.3	5.8	14.0	11.1	10.3	6.2	52.7	14.8	9.1	11.1	10.3	7.4

■年代別

		20代	30代	40代	50代	60代以上
性年代	調査全体 (400)	17.8	22.3	20.0	20.0	20.0
	男性 (189)	10.6	25.9	21.2	21.2	21.2
	20代 (20)	100.0	0.0	0.0	0.0	0.0
	30代 (49)	0.0	100.0	0.0	0.0	0.0
	40代 (40)	0.0	0.0	100.0	0.0	0.0
	50代 (40)	0.0	0.0	0.0	100.0	0.0
	60代以上 (40)	0.0	0.0	0.0	0.0	100.0
	女性 (211)	24.2	19.0	19.0	19.0	19.0
	20代 (51)	100.0	0.0	0.0	0.0	0.0
	30代 (40)	0.0	100.0	0.0	0.0	0.0
	40代 (40)	0.0	0.0	100.0	0.0	0.0
	50代 (40)	0.0	0.0	0.0	100.0	0.0
	60代以上 (40)	0.0	0.0	0.0	0.0	100.0
	居住区	葵区 (142)	21.8	22.5	13.4	18.3
駿河区 (122)		13.9	19.7	27.0	23.0	16.4
清水区 (136)		16.9	24.3	20.6	19.1	19.1
投票行動	当日投票 (168)	14.3	17.9	19.0	19.0	29.8
	期日前・不在者投票 (78)	9.0	30.8	14.1	28.2	17.9
	投票しなかった (124)	23.4	21.0	26.6	17.7	11.3
	覚えていない (30)	36.7	30.0	13.3	13.3	6.7
静岡歴	1年未満 (5)	60.0	20.0	20.0	0.0	0.0
	1年から3年未満 (23)	52.2	26.1	4.3	8.7	8.7
	3年から10年未満 (48)	22.9	41.7	25.0	6.3	4.2
	10年から20年未満 (54)	18.5	35.2	33.3	9.3	3.7
	20年以上 (270)	13.0	15.9	17.8	25.9	27.4
最終学歴	中学校・高校 (141)	14.2	17.7	19.1	24.1	24.8
	高専・短大・専修学校 (82)	17.1	13.4	22.0	28.0	19.5
	大学・大学院 (177)	20.9	29.9	19.8	13.0	16.4
職業	勤め人(パート含む) (241)	17.8	28.2	22.0	22.0	10.0
	自営業 (25)	12.0	20.0	28.0	16.0	24.0
	専業主婦・主夫 (59)	10.2	15.3	18.6	23.7	32.2
	学生 (8)	100.0	0.0	0.0	0.0	0.0
	その他 (7)	14.3	14.3	42.9	14.3	14.3
	無職 (60)	16.7	10.0	10.0	13.3	50.0
家族構成	単身世帯 (71)	25.4	23.9	14.1	15.5	21.1
	夫婦のみの一世代家族 (97)	10.3	11.3	14.4	22.7	41.2
	親・子にわたる二世帯世帯 (187)	17.6	27.3	26.2	20.3	8.6
	親・子・孫にわたる三世帯世帯 (39)	20.5	25.6	17.9	23.1	12.8
	その他 (6)	33.3	0.0	0.0	0.0	66.7
所属団体	地縁的な活動 (109)	8.3	14.7	19.3	22.9	34.9
	趣味・娯楽のグループ活動 (69)	11.6	27.5	14.5	18.8	27.5
	ボランティア・市民活動 (36)	25.0	22.2	13.9	5.6	33.3
	政治にかかわる活動 (5)	40.0	20.0	0.0	20.0	20.0
	宗教活動 (5)	40.0	20.0	0.0	0.0	40.0
	どの活動もしていない (243)	20.6	23.0	22.2	20.6	13.6

■居住区

		葵区	駿河区	清水区
調査全体	(400)	35.5	30.5	34.0
性年代	男性	34.4	30.2	35.4
	20代	35.0	20.0	45.0
	30代	49.0	22.4	28.6
	40代	17.5	42.5	40.0
	50代	22.5	40.0	37.5
	60代以上	45.0	22.5	32.5
	女性	36.5	30.8	32.7
	20代	47.1	25.5	27.5
	30代	20.0	32.5	47.5
	40代	30.0	40.0	30.0
50代	42.5	30.0	27.5	
60代以上	40.0	27.5	32.5	
居住区	葵区	100.0	0.0	0.0
	駿河区	0.0	100.0	0.0
	清水区	0.0	0.0	100.0
投票行動	当日投票	38.1	28.6	33.3
	期日前・不在者投票	38.5	26.9	34.6
	投票しなかった	29.8	37.1	33.1
	覚えていない	36.7	23.3	40.0
静岡歴	1年未満	20.0	40.0	40.0
	1年から3年未満	52.2	30.4	17.4
	3年から10年未満	33.3	39.6	27.1
	10年から20年未満	31.5	25.9	42.6
	20年以上	35.6	29.6	34.8
最終学歴	中学校・高校	32.6	29.8	37.6
	高専・短大・専修学校	31.7	34.1	34.1
	大学・大学院	39.5	29.4	31.1
職業	勤め人(パート含む)	35.7	30.7	33.6
	自営業	28.0	48.0	24.0
	専業主婦・主夫	40.7	27.1	32.2
	学生	50.0	37.5	12.5
	その他	57.1	14.3	28.6
	無職	28.3	26.7	45.0
家族構成	単身世帯	39.4	33.8	26.8
	夫婦のみの一世代家族	36.1	29.9	34.0
	親・子にわたる二世代世帯	37.4	28.9	33.7
	親・子・孫にわたる三世代世帯	20.5	35.9	43.6
	その他	16.7	16.7	66.7
所属団体	地縁的な活動	40.4	29.4	30.3
	趣味・娯楽のグループ活動	34.8	27.5	37.7
	ボランティア・市民活動	36.1	27.8	36.1
	政治にかかわる活動	60.0	40.0	0.0
	宗教活動	60.0	40.0	0.0
	どの活動もしていない	32.9	32.5	34.6

■投票行動

	当日投票	期日前・不在者投票	投票しなかった	覚えていない
(400)	42.0	19.5	31.0	7.5
(189)	41.8	23.3	29.1	5.8
(20)	30.0	10.0	40.0	20.0
(49)	28.6	36.7	26.5	8.2
(40)	42.5	12.5	42.5	2.5
(40)	35.0	32.5	30.0	2.5
(40)	70.0	15.0	12.5	2.5
(211)	42.2	16.1	32.7	9.0
(51)	35.3	9.8	41.2	13.7
(40)	40.0	15.0	32.5	12.5
(40)	37.5	15.0	40.0	7.5
(40)	45.0	22.5	25.0	7.5
(40)	55.0	20.0	22.5	2.5
(142)	45.1	21.1	26.1	7.7
(122)	39.3	17.2	37.7	5.7
(136)	41.2	19.9	30.1	8.8
(168)	100.0	0.0	0.0	0.0
(78)	0.0	100.0	0.0	0.0
(124)	0.0	0.0	100.0	0.0
(30)	0.0	0.0	0.0	100.0
(5)	0.0	0.0	60.0	40.0
(23)	21.7	34.8	39.1	4.3
(48)	39.6	16.7	33.3	10.4
(54)	38.9	22.2	29.6	9.3
(270)	45.6	18.5	29.6	6.3
(141)	36.9	17.7	38.3	7.1
(82)	46.3	14.6	30.5	8.5
(177)	44.1	23.2	25.4	7.3
(241)	38.6	20.7	34.4	6.2
(25)	40.0	24.0	28.0	8.0
(59)	52.5	20.3	22.0	5.1
(8)	37.5	0.0	50.0	12.5
(7)	28.6	0.0	42.9	28.6
(60)	48.3	16.7	23.3	11.7
(71)	33.8	25.4	33.8	7.0
(97)	52.6	18.6	24.7	4.1
(187)	40.1	18.2	33.2	8.6
(39)	41.0	20.5	28.2	10.3
(6)	33.3	0.0	50.0	16.7
(109)	62.4	12.8	22.0	2.8
(69)	55.1	21.7	18.8	4.3
(36)	58.3	25.0	16.7	0.0
(5)	40.0	40.0	20.0	0.0
(5)	60.0	20.0	20.0	0.0
(243)	31.7	22.2	35.8	10.3

■静岡歴

	1年未満	1年から3年未満	3年から10年未満	10年から20年未満	20年以上
(400)	1.3	5.8	12.0	13.5	67.5
(189)	0.5	5.3	9.5	12.7	72.0
(20)	5.0	20.0	10.0	10.0	55.0
(49)	0.0	6.1	20.4	20.4	53.1
(40)	0.0	0.0	10.0	25.0	65.0
(40)	0.0	5.0	2.5	2.5	90.0
(40)	0.0	2.5	2.5	2.5	92.5
(211)	1.9	6.2	14.2	14.2	63.5
(51)	3.9	15.7	17.6	15.7	47.1
(40)	2.5	7.5	25.0	22.5	42.5
(40)	2.5	2.5	20.0	20.0	55.0
(40)	0.0	0.0	5.0	10.0	85.0
(40)	0.0	2.5	2.5	2.5	92.5
(142)	0.7	8.5	11.3	12.0	67.6
(122)	1.6	5.7	15.6	11.5	65.6
(136)	1.5	2.9	9.6	16.9	69.1
(168)	0.0	3.0	11.3	12.5	73.2
(78)	0.0	10.3	10.3	15.4	64.1
(124)	2.4	7.3	12.9	12.9	64.5
(30)	6.7	3.3	16.7	16.7	56.7
(5)	100.0	0.0	0.0	0.0	0.0
(23)	0.0	100.0	0.0	0.0	0.0
(48)	0.0	0.0	100.0	0.0	0.0
(54)	0.0	0.0	0.0	100.0	0.0
(270)	0.0	0.0	0.0	0.0	100.0
(141)	0.7	2.8	9.2	9.2	78.0
(82)	2.4	3.7	9.8	8.5	75.6
(177)	1.1	9.0	15.3	19.2	55.4
(241)	1.2	6.2	12.4	13.3	66.8
(25)	4.0	4.0	8.0	20.0	64.0
(59)	1.7	3.4	20.3	8.5	66.1
(8)	0.0	25.0	12.5	37.5	25.0
(7)	0.0	0.0	0.0	42.9	57.1
(60)	0.0	5.0	5.0	10.0	80.0
(71)	5.6	14.1	11.3	15.5	53.5
(97)	1.0	5.2	8.2	7.2	78.4
(187)	0.0	3.7	14.4	16.0	65.8
(39)	0.0	2.6	10.3	10.3	76.9
(6)	0.0	0.0	16.7	33.3	50.0
(109)	0.0	2.8	6.4	11.0	79.8
(69)	1.4	11.6	5.8	10.1	71.0
(36)	0.0	11.1	5.6	19.4	63.9
(5)	0.0	40.0	20.0	20.0	20.0
(5)	0.0	0.0	20.0	40.0	40.0
(243)	1.6	4.9	14.4	15.2	63.8

■最終学歴

		中学校・高校	高専・短大・専修学校	大学・大学院
調査全体	(400)	35.3	20.5	44.3
性年代	男性	(189) 30.2	13.8	56.1
	20代	(20) 35.0	0.0	65.0
	30代	(49) 22.4	10.2	67.3
	40代	(40) 32.5	15.0	52.5
	50代	(40) 30.0	25.0	45.0
	60代以上	(40) 35.0	12.5	52.5
	女性	(211) 39.8	26.5	33.6
	20代	(51) 25.5	27.5	47.1
	30代	(40) 35.0	15.0	50.0
	40代	(40) 35.0	30.0	35.0
50代	(40) 55.0	32.5	12.5	
60代以上	(40) 52.5	27.5	20.0	
居住区	葵区	(142) 32.4	18.3	49.3
	駿河区	(122) 34.4	23.0	42.6
	清水区	(136) 39.0	20.6	40.4
投票行動	当日投票	(168) 31.0	22.6	46.4
	期日前・不在者投票	(78) 32.1	15.4	52.6
	投票しなかった	(124) 43.5	20.2	36.3
	覚えていない	(30) 33.3	23.3	43.3
静岡歴	1年未満	(5) 20.0	40.0	40.0
	1年から3年未満	(23) 17.4	13.0	69.6
	3年から10年未満	(48) 27.1	16.7	56.3
	10年から20年未満	(54) 24.1	13.0	63.0
	20年以上	(270) 40.7	23.0	36.3
最終学歴	中学校・高校	(141) 100.0	0.0	0.0
	高専・短大・専修学校	(82) 0.0	100.0	0.0
	大学・大学院	(177) 0.0	0.0	100.0
職業	勤め人(パート含む)	(241) 34.4	17.0	48.5
	自営業	(25) 24.0	28.0	48.0
	専業主婦・主夫	(59) 39.0	32.2	28.8
	学生	(8) 12.5	12.5	75.0
	その他	(7) 14.3	28.6	57.1
	無職	(60) 45.0	20.0	35.0
家族構成	単身世帯	(71) 40.8	12.7	46.5
	夫婦のみの一世代家族	(97) 30.9	28.9	40.2
	親・子にわたる二世帯世帯	(187) 35.3	15.5	49.2
	親・子・孫にわたる三世帯世帯	(39) 35.9	33.3	30.8
	その他	(6) 33.3	50.0	16.7
所属団体	地縁的な活動	(109) 33.0	22.0	45.0
	趣味・娯楽のグループ活動	(69) 24.6	20.3	55.1
	ボランティア・市民活動	(36) 22.2	16.7	61.1
	政治にかかわる活動	(5) 20.0	0.0	80.0
	宗教活動	(5) 40.0	20.0	40.0
	どの活動もしていない	(243) 38.7	20.6	40.7

■職業

		勤め人(パート含む)	自営業	専業主婦・主夫	学生	その他	無職
調査全体	(400)	60.3	6.3	14.8	2.0	1.8	15.0
性年代	男性	(189) 69.3	9.5	1.1	1.1	1.1	18.0
	20代	(20) 65.0	10.0	0.0	10.0	0.0	15.0
	30代	(49) 89.8	8.2	0.0	0.0	0.0	2.0
	40代	(40) 75.0	15.0	0.0	0.0	2.5	7.5
	50代	(40) 75.0	5.0	2.5	0.0	0.0	17.5
	60代以上	(40) 35.0	10.0	2.5	0.0	2.5	50.0
	女性	(211) 52.1	3.3	27.0	2.8	2.4	12.3
	20代	(51) 58.8	2.0	11.8	11.8	2.0	13.7
	30代	(40) 60.0	2.5	22.5	0.0	2.5	12.5
	40代	(40) 57.5	2.5	27.5	0.0	5.0	7.5
50代	(40) 57.5	5.0	32.5	0.0	2.5	2.5	
60代以上	(40) 25.0	5.0	45.0	0.0	0.0	25.0	
居住区	葵区	(142) 60.6	4.9	16.9	2.8	2.8	12.0
	駿河区	(122) 60.7	9.8	13.1	2.5	0.8	13.1
	清水区	(136) 59.6	4.4	14.0	0.7	1.5	19.9
投票行動	当日投票	(168) 55.4	6.0	18.5	1.8	1.2	17.3
	期日前・不在者投票	(78) 64.1	7.7	15.4	0.0	0.0	12.8
	投票しなかった	(124) 66.9	5.6	10.5	3.2	2.4	11.3
	覚えていない	(30) 50.0	6.7	10.0	3.3	6.7	23.3
静岡歴	1年未満	(5) 60.0	20.0	20.0	0.0	0.0	0.0
	1年から3年未満	(23) 65.2	4.3	8.7	8.7	0.0	13.0
	3年から10年未満	(48) 62.5	4.2	25.0	2.1	0.0	6.3
	10年から20年未満	(54) 59.3	9.3	9.3	5.6	5.6	11.1
	20年以上	(270) 59.6	5.9	14.4	0.7	1.5	17.8
最終学歴	中学校・高校	(141) 58.9	4.3	16.3	0.7	0.7	19.1
	高専・短大・専修学校	(82) 50.0	8.5	23.2	1.2	2.4	14.6
	大学・大学院	(177) 66.1	6.8	9.6	3.4	2.3	11.9
職業	勤め人(パート含む)	(241) 100.0	0.0	0.0	0.0	0.0	0.0
	自営業	(25) 0.0	100.0	0.0	0.0	0.0	0.0
	専業主婦・主夫	(59) 0.0	0.0	100.0	0.0	0.0	0.0
	学生	(8) 0.0	0.0	0.0	100.0	0.0	0.0
	その他	(7) 0.0	0.0	0.0	0.0	100.0	0.0
	無職	(60) 0.0	0.0	0.0	0.0	0.0	100.0
家族構成	単身世帯	(71) 71.8	8.5	0.0	2.8	0.0	16.9
	夫婦のみの一世代家族	(97) 51.5	7.2	26.8	1.0	0.0	13.4
	親・子にわたる二世帯世帯	(187) 57.8	5.9	15.5	2.7	2.7	15.5
	親・子・孫にわたる三世帯世帯	(39) 74.4	2.6	10.3	0.0	2.6	10.3
	その他	(6) 50.0	0.0	0.0	0.0	16.7	33.3
所属団体	地縁的な活動	(109) 53.2	6.4	21.1	0.9	1.8	16.5
	趣味・娯楽のグループ活動	(69) 60.9	2.9	18.8	2.9	2.9	11.6
	ボランティア・市民活動	(36) 52.8	11.1	8.3	5.6	5.6	16.7
	政治にかかわる活動	(5) 80.0	20.0	0.0	0.0	0.0	0.0
	宗教活動	(5) 20.0	40.0	20.0	0.0	0.0	20.0
	どの活動もしていない	(243) 60.9	6.6	13.6	2.1	1.6	15.2



調查結果

## Q1 あなたは、市長選挙に関心がありましたか。(〇は1つ)

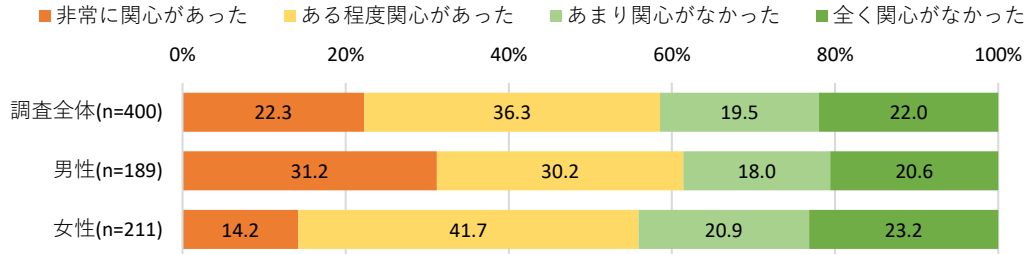

		非常に関心があった	ある程度関心があった	あまり関心がなかった	全く関心がなかった
調査全体 (400)		22.3	36.3	19.5	22.0
性年代	男性 (189)	31.2	30.2	18.0	20.6
	20代 (20)	20.0	20.0	35.0	25.0
	30代 (49)	32.7	22.4	16.3	28.6
	40代 (40)	20.0	30.0	25.0	25.0
	50代 (40)	32.5	37.5	15.0	15.0
	60代以上 (40)	45.0	37.5	7.5	10.0
	女性 (211)	14.2	41.7	20.9	23.2
性年代	20代 (51)	7.8	33.3	21.6	37.3
	30代 (40)	10.0	37.5	32.5	20.0
	40代 (40)	17.5	32.5	20.0	30.0
	50代 (40)	12.5	57.5	15.0	15.0
	60代以上 (40)	25.0	50.0	15.0	10.0
	居住区	葵区 (142)	24.6	40.8	12.7
駿河区 (122)		18.0	36.1	23.8	22.1
清水区 (136)		23.5	31.6	22.8	22.1
投票行動	当日投票 (168)	36.3	51.8	10.7	1.2
	期日前・不在者投票 (78)	28.2	50.0	16.7	5.1
	投票しなかった (124)	4.0	12.1	33.9	50.0
	覚えていない (30)	3.3	13.3	16.7	66.7

- 調査全体で見ると、最も多かったのは「ある程度関心があった」36.3%、次いで「非常に関心があった」22.3%、「全く関心がなかった」22.0%。「非常に関心があった」「ある程度関心があった」人は合わせて58.6%、「あまり関心がなかった」「全く関心がなかった」人は合わせて41.5%と、関心がある人の方が多いが、「非常に関心があった」と「全く関心がなかった」が同程度の割合となっている。

- 性別で見ると、男性の方が「非常に関心があった」31.2%と女性よりも7ポイント高い。特に男性30代、50代、60代以上では3割以上が「非常に関心があった」と回答している。また、男女ともに年代が若くなるにつれて「あまり関心がなかった」「全く関心がなかった」の割合が増加傾向にある。

- 居住区別に見ると、葵区は駿河区・清水区と比較して「非常に関心があった」「ある程度関心があった」の割合が高くなっている。

■非常に関心があった ■ある程度関心があった ■あまり関心がなかった ■全く関心がなかった

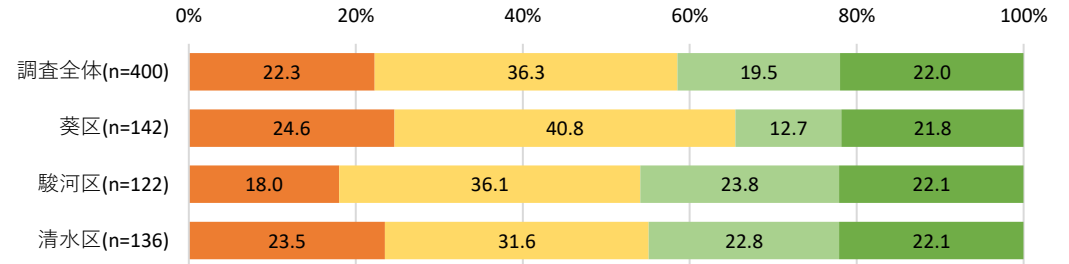

## &lt;参考&gt;

		非常に関心があった	ある程度関心があった	あまり関心がなかった	全く関心がなかった
調査全体 (400)		22.3	36.3	19.5	22.0
静岡歴	1年未満 (5)	0.0	20.0	20.0	60.0
	1年から3年未満 (23)	21.7	26.1	34.8	17.4
	3年から10年未満 (48)	16.7	25.0	29.2	29.2
	10年から20年未満 (54)	24.1	33.3	16.7	25.9
	20年以上 (270)	23.3	40.0	17.0	19.6
	最終学歴	中学校・高校 (141)	16.3	34.0	19.9
高専・短大・専修学校 (82)	22.0	39.0	20.7	18.3	
大学・大学院 (177)	27.1	36.7	18.6	17.5	
職業	勤め人(パート含む) (241)	22.0	31.5	22.8	23.7
	自営業 (25)	24.0	44.0	16.0	16.0
	専業主婦・主夫 (59)	16.9	57.6	11.9	13.6
	学生 (8)	0.0	25.0	25.0	50.0
	その他 (7)	28.6	28.6	14.3	28.6
	無職 (60)	30.0	33.3	15.0	21.7
家族構成	単身世帯 (71)	22.5	28.2	25.4	23.9
	夫婦のみの一世代家族 (97)	24.7	40.2	14.4	20.6
	親・子にわたる二世帯世帯 (187)	20.3	38.0	19.8	21.9
	親・子・孫にわたる三世帯世帯 (39)	25.6	33.3	20.5	20.5
	その他 (6)	16.7	33.3	16.7	33.3
	所属団体	地縁的な活動 (109)	35.8	42.2	13.8
趣味・娯楽のグループ活動 (69)	44.9	30.4	17.4	7.2	
ボランティア・市民活動 (36)	41.7	36.1	19.4	2.8	
政治にかかわる活動 (5)	20.0	40.0	40.0	0.0	
宗教活動 (5)	40.0	40.0	20.0	0.0	
どの活動もしていない (243)	13.6	35.0	20.6	30.9	

Q2 あなたは、市長選挙で投票をしましたか。(〇は1つ)

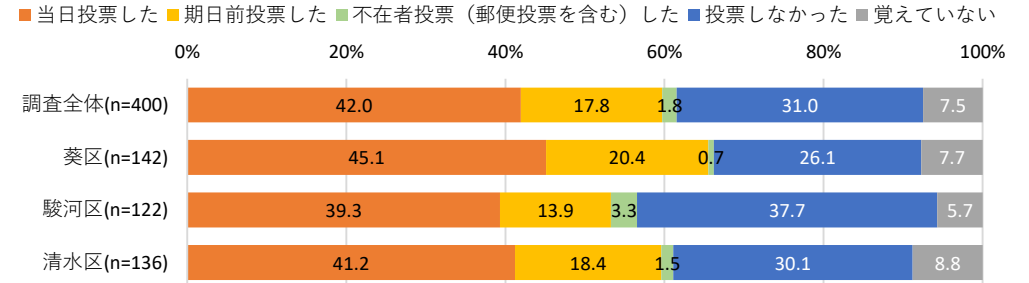
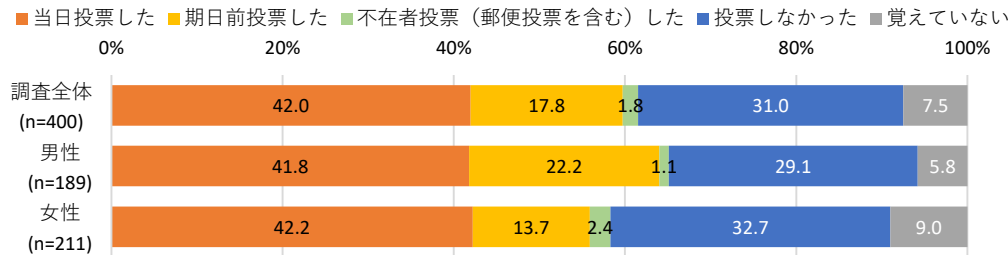

		当日投票した	期日前投票した	不在者投票 (郵便投票を含む) した	投票しなかった	覚えていない
性年代	調査全体 (400)	42.0	17.8	1.8	31.0	7.5
	男性 (189)	41.8	22.2	1.1	29.1	5.8
	20代 (20)	30.0	10.0	0.0	40.0	20.0
	30代 (49)	28.6	36.7	0.0	26.5	8.2
	40代 (40)	42.5	10.0	2.5	42.5	2.5
	50代 (40)	35.0	32.5	0.0	30.0	2.5
	60代以上 (40)	70.0	12.5	2.5	12.5	2.5
	女性 (211)	42.2	13.7	2.4	32.7	9.0
	20代 (51)	35.3	7.8	2.0	41.2	13.7
	30代 (40)	40.0	15.0	0.0	32.5	12.5
	40代 (40)	37.5	12.5	2.5	40.0	7.5
	50代 (40)	45.0	17.5	5.0	25.0	7.5
	60代以上 (40)	55.0	17.5	2.5	22.5	2.5
居住区	葵区 (142)	45.1	20.4	0.7	26.1	7.7
	駿河区 (122)	39.3	13.9	3.3	37.7	5.7
	清水区 (136)	41.2	18.4	1.5	30.1	8.8
投票行動	当日投票 (168)	100.0	0.0	0.0	0.0	0.0
	期日前・不在者投票 (78)	0.0	91.0	9.0	0.0	0.0
	投票しなかった (124)	0.0	0.0	0.0	100.0	0.0
	覚えていない (30)	0.0	0.0	0.0	0.0	100.0

<参考>

		当日投票した	期日前投票した	不在者投票 (郵便投票を含む) した	投票しなかった	覚えていない
静岡歴	調査全体 (400)	42.0	17.8	1.8	31.0	7.5
	1年未満 (5)	0.0	0.0	0.0	60.0	40.0
	1年から3年未満 (23)	21.7	30.4	4.3	39.1	4.3
	3年から10年未満 (48)	39.6	14.6	2.1	33.3	10.4
	10年から20年未満 (54)	38.9	20.4	1.9	29.6	9.3
	20年以上 (270)	45.6	17.0	1.5	29.6	6.3
最終学歴	中学校・高校 (141)	36.9	16.3	1.4	38.3	7.1
	高専・短大・専修学校 (82)	46.3	9.8	4.9	30.5	8.5
	大学・大学院 (177)	44.1	22.6	0.6	25.4	7.3
	勤め人 (パート含む) (241)	38.6	19.1	1.7	34.4	6.2
職業	自営業 (25)	40.0	20.0	4.0	28.0	8.0
	専業主婦・主夫 (59)	52.5	16.9	3.4	22.0	5.1
	学生 (8)	37.5	0.0	0.0	50.0	12.5
	その他 (7)	28.6	0.0	0.0	42.9	28.6
	無職 (60)	48.3	16.7	0.0	23.3	11.7
	その他 (6)	33.3	0.0	0.0	50.0	16.7
家族構成	単身世帯 (71)	33.8	22.5	2.8	33.8	7.0
	夫婦のみの一世帯家族 (97)	52.6	15.5	3.1	24.7	4.1
	親・子にわたる二世帯世帯 (187)	40.1	17.1	1.1	33.2	8.6
	親・子・孫にわたる三世帯世帯 (39)	41.0	20.5	0.0	28.2	10.3
	その他 (6)	33.3	0.0	0.0	50.0	16.7
	その他 (6)	33.3	0.0	0.0	50.0	16.7
所属団体	地縁的な活動 (109)	62.4	11.0	1.8	22.0	2.8
	趣味・娯楽のグループ活動 (69)	55.1	18.8	2.9	18.8	4.3
	ボランティア・市民活動 (36)	58.3	25.0	0.0	16.7	0.0
	政治にかかわる活動 (5)	40.0	40.0	0.0	20.0	0.0
	宗教活動 (5)	60.0	20.0	0.0	20.0	0.0
	どの活動もしていない (243)	31.7	20.2	2.1	35.8	10.3

- 調査全体では「投票しなかった」31.0%、「覚えていない」7.5%という結果になり、6割以上が投票をしている。
- 性別で見ると、男性の「期日前投票」が女性よりも10ポイント高く、女性では「投票しなかった」「覚えていない」が男性よりも高い。男性30代と50代では3割以上が「期日前」と回答している。男女共に年齢が低くなるほど「投票しなかった」「覚えていない」の割合が高くなっている。
- 居住区で見ると、投票をした人が多いのは葵区、清水区、駿河区の順となっている。特に駿河区では37.7%の人が「投票しなかった」と回答しており、他のエリアよりも高くなっている。
- 学歴別にみると、「投票しなかった」人の割合が「中卒・高卒」38.3%、「高専・短大・専修」30.5%、「大学・大学院」25.4%の順で高くなっている。

## 2-1 静岡市長選の投票時期

※各分析軸の( ): サンプル数, グラフ・数表の単位: %

Q2-1 あなたが市長選挙で投票する人を決めたのは、いつ頃でしたか。(〇は1つ)

※「1 当日投票した」「2 期日前投票した」「3 不在者投票(郵便投票を含む)した」と回答した方

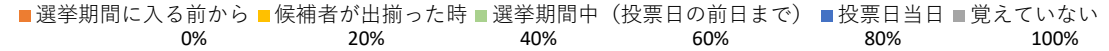
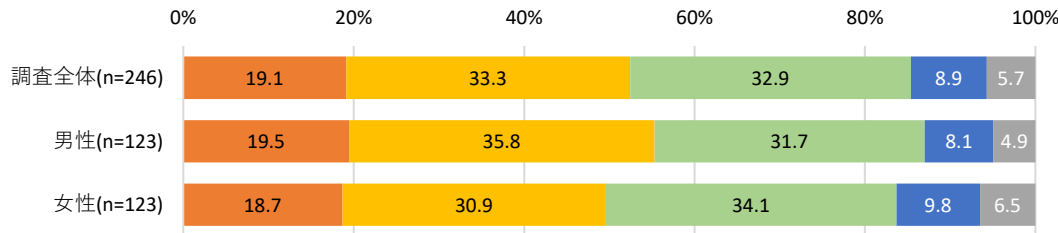

		選挙期間に入る前から	候補者が出揃った時	選挙期間中(投票日の前日まで)	投票日当日	覚えていない
調査全体 (246)		19.1	33.3	32.9	8.9	5.7
性年代	男性 (123)	19.5	35.8	31.7	8.1	4.9
	20代 (8)	12.5	25.0	25.0	37.5	0.0
	30代 (32)	21.9	21.9	50.0	6.3	0.0
	40代 (22)	9.1	31.8	36.4	0.0	22.7
	50代 (27)	25.9	44.4	18.5	11.1	0.0
	60代以上 (34)	20.6	47.1	23.5	5.9	2.9
	女性 (123)	18.7	30.9	34.1	9.8	6.5
	20代 (23)	8.7	13.0	52.2	21.7	4.3
	30代 (22)	9.1	22.7	36.4	18.2	13.6
	40代 (21)	19.0	33.3	33.3	4.8	9.5
50代 (27)	14.8	51.9	29.6	3.7	0.0	
60代以上 (30)	36.7	30.0	23.3	3.3	6.7	
居住区	葵区 (94)	17.0	29.8	41.5	7.4	4.3
	駿河区 (69)	17.4	33.3	27.5	11.6	10.1
	清水区 (83)	22.9	37.3	27.7	8.4	3.6
投票行動	当日投票 (168)	18.5	32.1	33.3	9.5	6.5
	期日前・不在者投票 (78)	20.5	35.9	32.1	7.7	3.8
	投票しなかった (0)					
	覚えていない (0)					

<参考>

		選挙期間に入る前から	候補者が出揃った時	選挙期間中(投票日の前日まで)	投票日当日	覚えていない
調査全体 (246)		19.1	33.3	32.9	8.9	5.7
静岡歴	1年未満 (0)	0.0	0.0	0.0	0.0	0.0
	1年から3年未満 (13)	23.1	23.1	53.8	0.0	0.0
	3年から10年未満 (27)	14.8	22.2	40.7	18.5	3.7
	10年から20年未満 (33)	18.2	21.2	36.4	15.2	9.1
	20年以上 (173)	19.7	38.2	29.5	6.9	5.8
最終学歴	中学校・高校 (77)	26.0	32.5	24.7	11.7	5.2
	高専・短大・専修学校 (50)	14.0	42.0	28.0	8.0	8.0
	大学・大学院 (119)	16.8	30.3	40.3	7.6	5.0
職業	勤め人(パート含む) (143)	17.5	28.7	35.7	12.6	5.6
	自営業 (16)	6.3	56.3	25.0	6.3	6.3
	専業主婦・主夫 (43)	18.6	37.2	34.9	4.7	4.7
	学生 (3)	0.0	33.3	33.3	33.3	0.0
	その他 (2)	50.0	50.0	0.0	0.0	0.0
家族構成	無職 (39)	30.8	35.9	25.6	0.0	7.7
	単身世帯 (42)	19.0	21.4	42.9	9.5	7.1
	夫婦のみの一世帯家族 (69)	24.6	43.5	21.7	5.8	4.3
	親・子にわたる二世帯世帯 (109)	15.6	30.3	38.5	8.3	7.3
	親・子・孫にわたる三世帯世帯 (24)	20.8	37.5	20.8	20.8	0.0
その他 (2)	0.0	50.0	50.0	0.0	0.0	
所属団体	地縁的な活動 (82)	18.3	45.1	25.6	7.3	3.7
	趣味・娯楽のグループ活動 (53)	20.8	30.2	34.0	13.2	1.9
	ボランティア・市民活動 (30)	26.7	36.7	23.3	13.3	0.0
	政治にかかわる活動 (4)	50.0	25.0	0.0	25.0	0.0
	宗教活動 (4)	0.0	50.0	25.0	25.0	0.0
	どの活動もしていない (131)	17.6	28.2	36.6	9.2	8.4

- 調査全体で見ると、最も多いのは「候補者が出揃った時」33.3%、次いで「選挙期間中」32.9%、「選挙期間に入る前から」19.1%、「投票日当日」8.9%の順となった。投票者の8割以上が投票日当日よりも前に投票先を決めている。
- 年代別に見ると、男女共に年代が高いほど「候補者が出揃った時」の割合が高く、年代が低くなるほど「選挙期間中」「投票日当日」の割合が高くなっている。
- 居住地別にみると、葵区では「選挙期間中」41.5%、清水区では「候補者が出揃った時」37.3%が最も高い。駿河区では「投票日当日」11.6%で、調査全体や他の居住地と比べてやや高くなっている。

## 2-2 投票先を決めた理由

※各分析軸の( ): サンプル数, グラフ・数表の単位: %

Q2-2 あなたが市長選挙で投票する人を決めた理由は何ですか。(〇はいくつでも)

調査全体で降順ソート

※「1 当日投票した」「2 期日前投票した」「3 不在者投票(郵便投票を含む)した」と回答した方

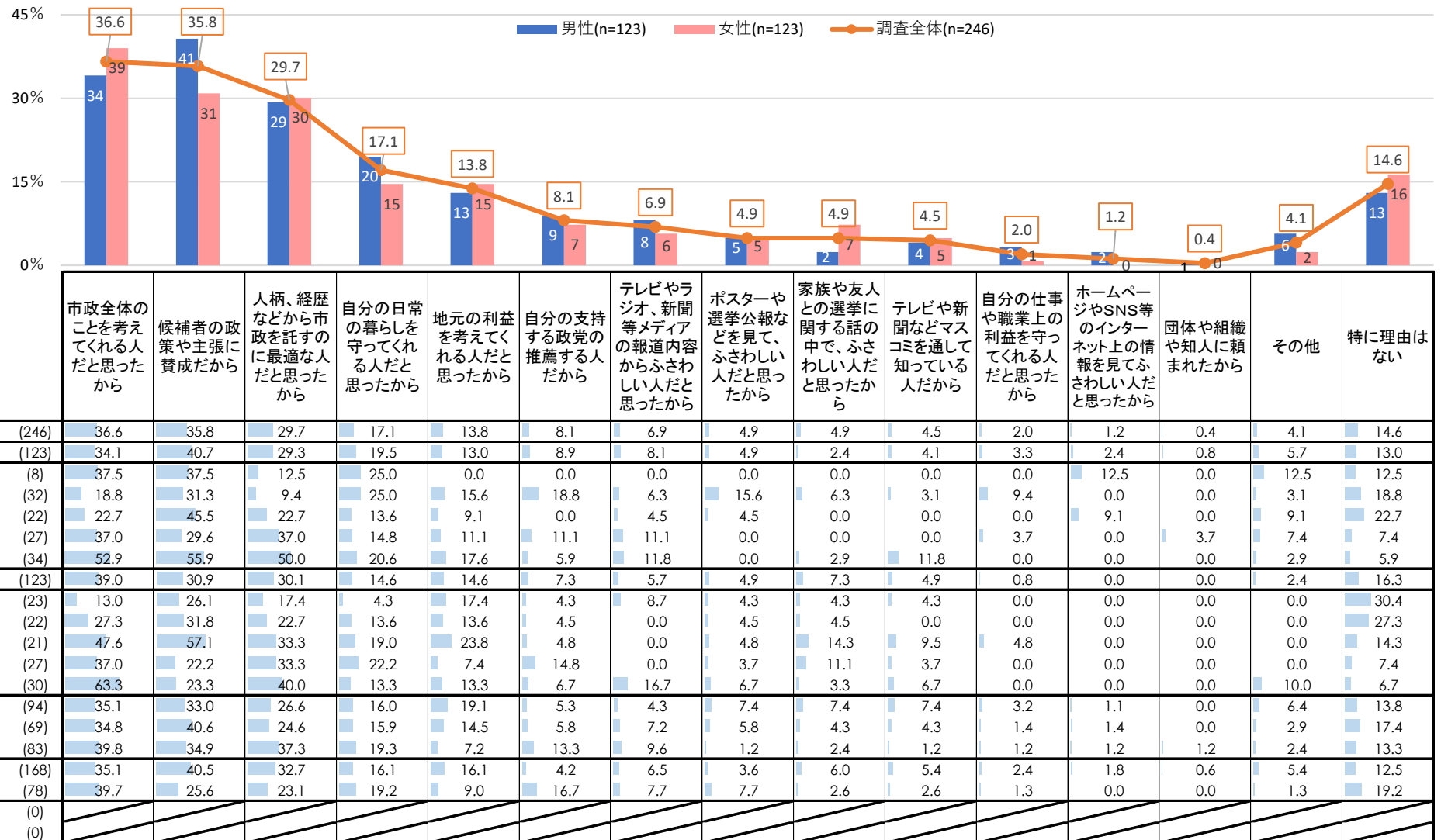

	調査全体 (246)	男性 (123)	女性 (123)	20代 (8)	30代 (32)	40代 (22)	50代 (27)	60代以上 (34)	男性 (123)	女性 (123)	20代 (23)	30代 (22)	40代 (21)	50代 (27)	60代以上 (30)	葵区 (94)	駿河区 (69)	清水区 (83)	当日投票 (168)	期日前・不在者投票 (78)	投票しなかった (0)	覚えていない (0)
調査全体	(246)	36.6	35.8	29.7	17.1	13.8	8.1	6.9	4.9	4.9	4.5	2.0	1.2	0.4	4.1	14.6						
男性	(123)	34.1	40.7	29.3	19.5	13.0	8.9	8.1	4.9	2.4	4.1	3.3	2.4	0.8	5.7	13.0						
女性	(123)	39.0	30.9	30.1	14.6	14.6	7.3	5.7	4.9	7.3	4.9	0.8	0.0	0.0	2.4	16.3						
20代	(8)	37.5	37.5	12.5	25.0	0.0	0.0	0.0	0.0	0.0	0.0	0.0	12.5	0.0	0.0	12.5						
30代	(32)	18.8	31.3	9.4	25.0	15.6	18.8	6.3	15.6	6.3	3.1	9.4	0.0	0.0	3.1	18.8						
40代	(22)	22.7	45.5	22.7	13.6	9.1	0.0	4.5	4.5	0.0	0.0	0.0	9.1	0.0	9.1	22.7						
50代	(27)	37.0	29.6	37.0	14.8	11.1	11.1	11.1	0.0	0.0	0.0	3.7	0.0	3.7	7.4	7.4						
60代以上	(34)	52.9	55.9	50.0	20.6	17.6	5.9	11.8	0.0	2.9	11.8	0.0	0.0	0.0	2.9	5.9						
20代	(23)	13.0	26.1	17.4	4.3	17.4	4.3	8.7	4.3	4.3	4.3	0.0	0.0	0.0	0.0	30.4						
30代	(22)	27.3	31.8	22.7	13.6	13.6	4.5	0.0	4.5	4.5	0.0	0.0	0.0	0.0	0.0	27.3						
40代	(21)	47.6	57.1	33.3	19.0	23.8	4.8	0.0	4.8	14.3	9.5	4.8	0.0	0.0	0.0	14.3						
50代	(27)	37.0	22.2	33.3	22.2	7.4	14.8	0.0	3.7	11.1	3.7	0.0	0.0	0.0	0.0	7.4						
60代以上	(30)	63.3	23.3	40.0	13.3	13.3	6.7	16.7	6.7	3.3	6.7	0.0	0.0	0.0	10.0	6.7						
葵区	(94)	35.1	33.0	26.6	16.0	19.1	5.3	4.3	7.4	7.4	7.4	3.2	1.1	0.0	6.4	13.8						
駿河区	(69)	34.8	40.6	24.6	15.9	14.5	5.8	7.2	5.8	4.3	4.3	1.4	1.4	0.0	2.9	17.4						
清水区	(83)	39.8	34.9	37.3	19.3	7.2	13.3	9.6	1.2	2.4	1.2	1.2	1.2	1.2	2.4	13.3						
当日投票	(168)	35.1	40.5	32.7	16.1	16.1	4.2	6.5	3.6	6.0	5.4	2.4	1.8	0.6	5.4	12.5						
期日前・不在者投票	(78)	39.7	25.6	23.1	19.2	9.0	16.7	7.7	7.7	2.6	2.6	1.3	0.0	0.0	1.3	19.2						
投票しなかった	(0)																					
覚えていない	(0)																					

- 調査全体で見ると、「市政全体のことを考えてくれる人」36.6%が最も高く、次いで「政策や主張に賛成」35.8%、「人柄・経歴」29.7%の順で高い。
- 性別で見ると、女性では「市政全体のことを考えてくれる人」39.1%で男性よりも約5ポイント高く、男性では「政策や主張に賛成」40.7%で女性よりも約10ポイント高い。年代で見ると、男女ともに年齢が高くなるほど「市政全体のことを考えてくれる人」「人柄、経歴」が高くなっている。

## 2-2 投票先を決めた理由

※各分析軸の( ): サンプル数, グラフ・数表の単位: %

Q2-2 あなたが市長選挙で投票する人を決めた理由は何ですか。(〇はいくつでも)

調査全体で降順ソート

※「1 当日投票した」「2 期日前投票した」「3 不在者投票(郵便投票を含む)した」と回答した方

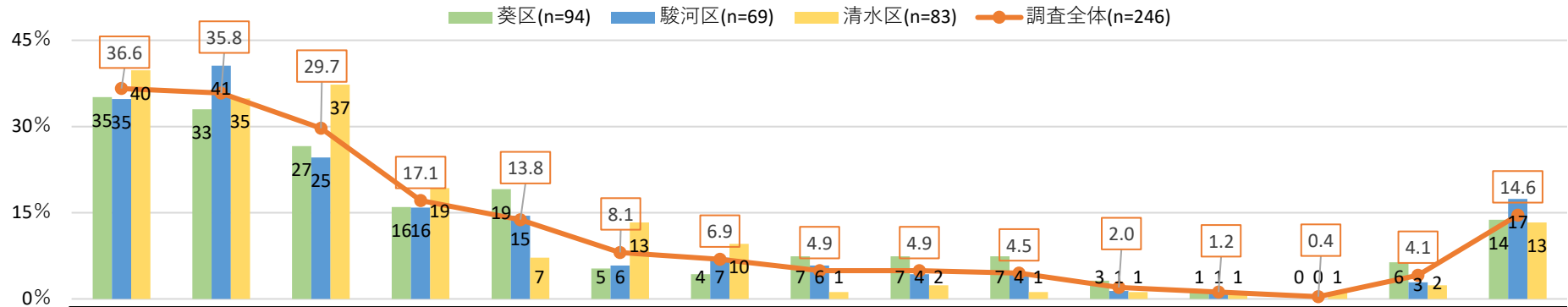

### <参考>

	調査全体 (246)	36.6	35.8	29.7	17.1	13.8	8.1	6.9	4.9	4.9	4.5	2.0	1.2	0.4	4.1	14.6
調査全体	(246)	36.6	35.8	29.7	17.1	13.8	8.1	6.9	4.9	4.9	4.5	2.0	1.2	0.4	4.1	14.6
静岡 県 民 の 世 帯 別	1年未満	(0)	0.0	0.0	0.0	0.0	0.0	0.0	0.0	0.0	0.0	0.0	0.0	0.0	0.0	0.0
	1年から3年未満	(13)	15.4	46.2	7.7	7.7	7.7	15.4	0.0	0.0	0.0	0.0	7.7	0.0	0.0	30.8
	3年から10年未満	(27)	25.9	37.0	37.0	18.5	11.1	3.7	14.8	11.1	3.7	3.7	0.0	0.0	0.0	0.0
	10年から20年未満	(33)	39.4	39.4	15.2	9.1	12.1	9.1	6.1	9.1	6.1	3.0	0.0	0.0	0.0	6.1
	20年以上	(173)	39.3	34.1	32.9	19.1	15.0	8.1	6.4	3.5	5.2	5.2	2.9	1.2	0.6	4.6
最 終 学 歴	中学校・高校	(77)	42.9	31.2	29.9	22.1	13.0	9.1	7.8	5.2	7.8	6.5	0.0	1.3	0.0	2.6
	高専・短大・専修学校	(50)	40.0	34.0	36.0	16.0	24.0	10.0	4.0	4.0	10.0	4.0	2.0	0.0	2.0	
	大学・大学院	(119)	31.1	39.5	26.9	14.3	10.1	6.7	7.6	5.0	0.8	3.4	3.4	1.7	0.8	
職 業	勤め人(パート含む)	(143)	32.9	34.3	22.4	18.9	10.5	8.4	5.6	4.9	5.6	2.8	2.8	1.4	0.7	
	自営業	(16)	25.0	37.5	25.0	18.8	18.8	6.3	6.3	6.3	6.3	6.3	0.0	0.0	0.0	
	専業主婦・主夫	(43)	46.5	30.2	44.2	14.0	18.6	9.3	4.7	9.3	4.7	4.7	0.0	0.0	0.0	
	学生	(3)	0.0	0.0	33.3	0.0	66.7	33.3	0.0	0.0	0.0	0.0	0.0	0.0	0.0	
	その他	(2)	100.0	50.0	50.0	50.0	0.0	0.0	0.0	0.0	50.0	50.0	0.0	50.0	0.0	
家 族 構 成	単身世帯	(42)	33.3	21.4	11.9	14.3	9.5	11.9	9.5	4.8	2.4	0.0	2.4	0.0	4.8	
	夫婦のみの一世代家族	(69)	44.9	39.1	42.0	20.3	15.9	5.8	7.2	4.3	4.3	7.2	0.0	0.0	4.3	
	親・子にわたる二世代世帯	(109)	31.2	41.3	28.4	15.6	15.6	8.3	3.7	6.4	5.5	2.8	2.8	0.9	4.6	
	親・子・孫にわたる三世代世帯	(24)	41.7	25.0	29.2	20.8	8.3	8.3	16.7	0.0	8.3	12.5	8.3	4.2	0.0	
	その他	(2)	50.0	50.0	50.0	0.0	0.0	0.0	0.0	0.0	0.0	0.0	0.0	0.0	0.0	
所 属 団 体	地縁的な活動	(82)	45.1	42.7	34.1	23.2	17.1	9.8	8.5	3.7	6.1	3.7	2.4	3.7	0.0	
	趣味・娯楽のグループ活動	(53)	45.3	50.9	37.7	30.2	24.5	11.3	17.0	11.3	7.5	3.8	5.7	1.9	3.8	
	ボランティア・市民活動	(30)	50.0	43.3	23.3	13.3	23.3	3.3	3.3	10.0	6.7	6.7	3.3	6.7	0.0	
	政治にかかわる活動	(4)	50.0	75.0	0.0	25.0	0.0	0.0	0.0	25.0	0.0	0.0	0.0	0.0	0.0	
	宗教活動	(4)	100.0	25.0	0.0	50.0	25.0	25.0	25.0	0.0	25.0	0.0	0.0	0.0	0.0	
どの活動もしていない	(131)	30.5	29.8	28.2	14.5	12.2	8.4	3.1	3.8	3.8	4.6	1.5	0.0	0.8		

Q2-2 あなたが市長選挙で投票する人を決めた理由は何ですか。(〇はいくつでも)

調査全体で降順ソート

(1) あなたが投票する候補者を決めるのに参考にしたものは何ですか。(〇はいくつでも)

※「1 当日投票した」「2 期日前投票した」「3 不在者投票(郵便投票を含む)した」と回答した方

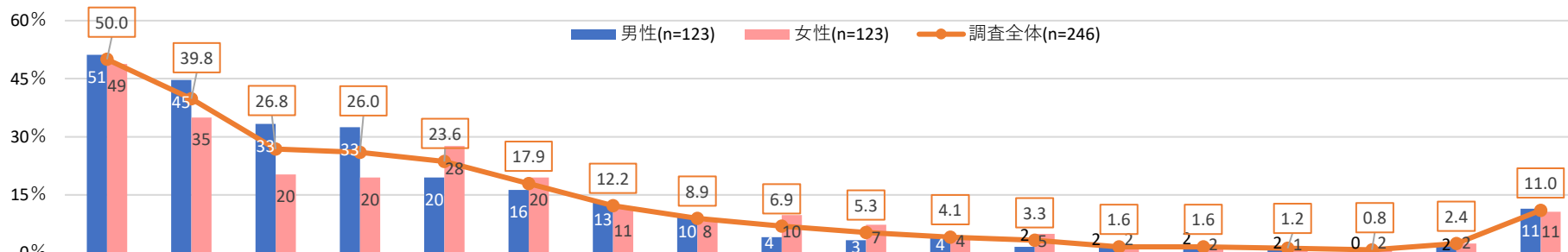

		テレビの選挙関係報道	新聞の選挙関係報道	インターネットの選挙関係情報(SNS含む)	選挙公報	候補者のポスター	家族、友人、知人などの会話	候補者の新聞広告	候補者の演説(演説会、街頭演説)	候補者のホームページ等(SNS含む)	候補者の選挙カーからの連呼	候補者の選挙運動用ビラ	事前運動用リーフレット(ビラ)	候補者からのはがき	政党、候補者の後援会などの推薦	その他各種の団体の推薦	電話による投票依頼	その他	見聞きしたものは無い	
調査全体	(246)	50.0	39.8	26.8	26.0	23.6	17.9	12.2	8.9	6.9	5.3	4.1	3.3	1.6	1.6	1.2	0.8	2.4	11.0	
性年代	男性	(123)	51.2	44.7	33.3	32.5	19.5	16.3	13.0	9.8	4.1	3.3	4.1	1.6	1.6	1.6	1.6	0.0	2.4	11.4
	20代	(8)	25.0	12.5	37.5	0.0	25.0	25.0	12.5	12.5	25.0	12.5	0.0	12.5	0.0	0.0	0.0	0.0	0.0	25.0
	30代	(32)	40.6	28.1	37.5	28.1	21.9	21.9	12.5	3.1	0.0	3.1	6.3	0.0	3.1	0.0	0.0	0.0	3.1	21.9
	40代	(22)	54.5	36.4	63.6	22.7	4.5	18.2	0.0	9.1	4.5	4.5	4.5	0.0	0.0	0.0	0.0	0.0	4.5	13.6
	50代	(27)	63.0	59.3	22.2	29.6	29.6	11.1	18.5	7.4	3.7	3.7	0.0	0.0	3.7	0.0	7.4	0.0	3.7	0.0
	60代以上	(34)	55.9	61.8	17.6	52.9	17.6	11.8	17.6	17.6	2.9	0.0	5.9	2.9	0.0	5.9	0.0	0.0	0.0	5.9
	女性	(123)	48.8	35.0	20.3	19.5	27.6	19.5	11.4	8.1	9.8	7.3	4.1	4.9	1.6	1.6	0.8	1.6	2.4	10.6
20代	(23)	34.8	30.4	21.7	17.4	30.4	21.7	8.7	8.7	17.4	4.3	8.7	13.0	8.7	0.0	4.3	4.3	4.3	21.7	
30代	(22)	40.9	18.2	40.9	9.1	22.7	22.7	4.5	4.5	0.0	9.1	4.5	0.0	0.0	0.0	0.0	0.0	4.5	9.1	
40代	(21)	52.4	28.6	28.6	28.6	33.3	14.3	0.0	9.5	23.8	9.5	0.0	0.0	0.0	0.0	0.0	0.0	4.8	4.8	
50代	(27)	55.6	44.4	3.7	7.4	40.7	18.5	14.8	0.0	7.4	7.4	0.0	0.0	0.0	0.0	0.0	3.7	0.0	7.4	
60代以上	(30)	56.7	46.7	13.3	33.3	13.3	20.0	23.3	16.7	10.0	6.7	0.0	10.0	0.0	6.7	0.0	0.0	0.0	10.0	
居住区	葵区	(94)	47.9	42.6	19.1	25.5	23.4	21.3	13.8	6.4	12.8	7.4	6.4	2.1	0.0	2.1	1.1	0.0	2.1	12.8
	駿河区	(69)	49.3	37.7	39.1	27.5	18.8	15.9	10.1	17.4	5.8	5.8	2.9	5.8	4.3	1.4	1.4	1.4	1.4	8.7
	清水区	(83)	53.0	38.6	25.3	25.3	27.7	15.7	12.0	4.8	1.2	2.4	2.4	2.4	1.2	1.2	1.2	1.2	3.6	10.8
投票行動	当日投票	(168)	56.5	42.3	26.2	27.4	22.0	20.2	13.7	10.7	8.9	7.1	4.8	4.2	1.2	1.2	1.2	1.2	2.4	7.7
	期日前・不在者投票	(78)	35.9	34.6	28.2	23.1	26.9	12.8	9.0	5.1	2.6	1.3	2.6	1.3	2.6	1.3	0.0	2.6	17.9	
	投票しなかった	(0)																		
	覚えていない	(0)																		

- 調査全体では「テレビ」50.0%が最も高く、次いで「新聞」39.8%、「インターネット」26.8%の順で高い。
- 性年代別でみると、男女共に「テレビ」「新聞」は年代が上がるほど高い割合となっている。また、男女で比較をすると「新聞」「インターネット」「選挙公報」は男性の方が高い。「ポスター」は女性で高くなっている。
- 居住区別にみると、駿河区では葵区・清水区と比べて「インターネット」39.1%、「候補者の演説」17.4%が高くなっている。

Q2-2 あなたが市長選挙で投票する人を決めた理由は何ですか。(〇はいくつでも)

調査全体で降順ソート

(1) あなたが投票する候補者を決めるのに参考にしたものは何ですか。(〇はいくつでも)

※「1 当日投票した」「2 期日前投票した」「3 不在者投票(郵便投票を含む)した」と回答した方

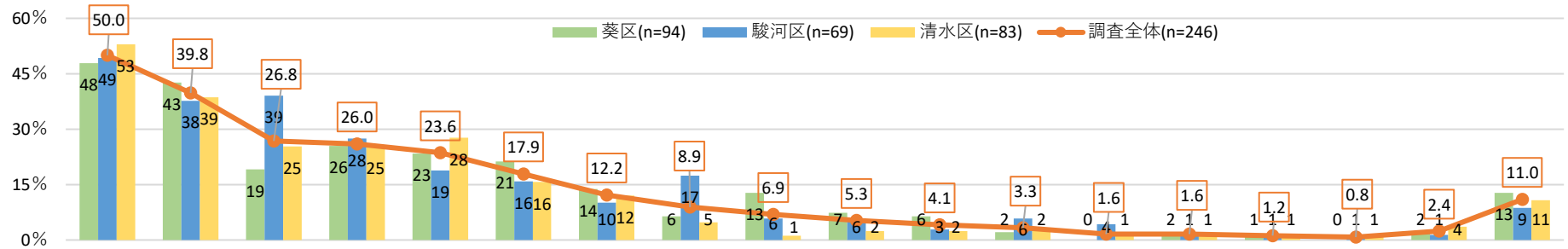

<参考>

		テレビの選挙関係報道	新聞の選挙関係報道	インターネットの選挙関係情報(SNS含む)	選挙公報	候補者のポスター	家族、友人、知人などの会話	候補者の新聞広告	候補者の演説(演説会、街頭演説)	候補者のホームページ等(SNS含む)	候補者の選挙カーからの連呼	候補者の選挙運動用ビラ	事前運動用リーフレット(ビラ)	候補者からのはがき	政党、候補者の後援会などの推薦	その他各種の団体の推薦	電話による投票依頼	その他	見聞きしたものはなし	
調査全体	(246)	50.0	39.8	26.8	26.0	23.6	17.9	12.2	8.9	6.9	5.3	4.1	3.3	1.6	1.6	1.2	0.8	2.4	11.0	
静岡歴	1年未満	(0)	0.0	0.0	0.0	0.0	0.0	0.0	0.0	0.0	0.0	0.0	0.0	0.0	0.0	0.0	0.0	0.0	0.0	0.0
	1年から3年未満	(13)	30.8	30.8	30.8	7.7	38.5	7.7	15.4	7.7	7.7	0.0	7.7	7.7	7.7	0.0	7.7	7.7	0.0	23.1
	3年から10年未満	(27)	40.7	22.2	40.7	11.1	29.6	14.8	3.7	3.7	3.7	3.7	3.7	3.7	0.0	0.0	0.0	0.0	3.7	3.7
	10年から20年未満	(33)	33.3	27.3	36.4	30.3	27.3	6.1	6.1	6.1	6.1	6.1	0.0	6.1	3.0	0.0	0.0	0.0	3.0	18.2
	20年以上	(173)	56.1	45.7	22.5	28.9	20.8	21.4	14.5	10.4	7.5	5.8	4.6	2.3	1.2	2.3	1.2	0.6	2.3	9.8
最終学歴	中学校・高校	(77)	45.5	36.4	18.2	16.9	26.0	15.6	11.7	7.8	7.8	3.9	7.8	2.6	2.6	1.3	2.6	2.6	5.2	14.3
	高専・短大・専修学校	(50)	64.0	44.0	28.0	28.0	26.0	20.0	10.0	14.0	8.0	8.0	0.0	6.0	2.0	2.0	0.0	2.0	4.0	
	大学・大学院	(119)	47.1	40.3	31.9	31.1	21.0	18.5	13.4	7.6	5.9	5.0	3.4	2.5	0.8	1.7	0.8	0.8	0.8	11.8
	勤め人(パート含む)	(143)	44.8	39.2	29.4	19.6	25.2	16.1	9.8	7.7	4.9	6.3	4.9	2.1	2.1	0.0	1.4	0.0	2.8	12.6
	自営業	(16)	43.8	18.8	37.5	31.3	18.8	31.3	6.3	6.3	12.5	0.0	0.0	6.3	0.0	0.0	0.0	6.3	6.3	6.3
職業	専業主婦・主夫	(43)	62.8	30.2	25.6	30.2	30.2	27.9	18.6	11.6	9.3	9.3	2.3	4.7	0.0	2.3	0.0	0.0	4.7	
	学生	(3)	0.0	0.0	0.0	0.0	33.3	0.0	33.3	33.3	0.0	33.3	33.3	33.3	0.0	33.3	33.3	0.0	66.7	
	その他	(2)	100.0	50.0	50.0	50.0	0.0	100.0	0.0	50.0	50.0	0.0	0.0	0.0	0.0	0.0	0.0	0.0	0.0	
	無職	(39)	59.0	64.1	15.4	43.6	12.8	5.1	15.4	7.7	7.7	0.0	2.6	2.6	0.0	7.7	0.0	2.6	10.3	
	単身世帯	(42)	35.7	35.7	23.8	21.4	31.0	7.1	9.5	7.1	9.5	0.0	7.1	4.8	4.8	2.4	2.4	2.4	7.1	23.8
家族構成	夫婦のみの一世帯家族	(69)	56.5	46.4	23.2	29.0	26.1	17.4	20.3	11.6	8.7	5.8	5.8	0.0	4.3	0.0	1.4	0.0	5.8	
	親・子にわたる二世帯世帯	(109)	51.4	36.7	29.4	25.7	20.2	19.3	10.1	8.3	5.5	2.8	0.9	0.9	0.0	1.8	0.0	0.9	10.1	
	親・子・孫にわたる三世帯世帯	(24)	45.8	37.5	33.3	25.0	20.8	29.2	4.2	8.3	0.0	4.2	0.0	4.2	0.0	0.0	0.0	8.3	8.3	
	その他	(2)	100.0	100.0	0.0	50.0	0.0	50.0	0.0	0.0	0.0	0.0	0.0	0.0	0.0	0.0	0.0	0.0	0.0	
	地縁的な活動	(82)	56.1	47.6	24.4	36.6	26.8	25.6	15.9	19.5	11.0	8.5	4.9	4.9	1.2	4.9	1.2	1.2	2.4	0.0
所属団体	趣味・娯楽のグループ活動	(53)	50.9	50.9	26.4	41.5	41.5	28.3	24.5	22.6	11.3	5.7	5.7	11.3	1.9	1.9	1.9	1.9	3.8	
	ボランティア・市民活動	(30)	40.0	63.3	16.7	43.3	36.7	30.0	26.7	6.7	3.3	6.7	10.0	3.3	0.0	3.3	3.3	10.0	3.3	
	政治にかかわる活動	(4)	50.0	50.0	0.0	0.0	50.0	25.0	50.0	25.0	0.0	0.0	25.0	0.0	0.0	0.0	0.0	0.0	0.0	
	宗教活動	(4)	100.0	0.0	25.0	25.0	50.0	50.0	25.0	25.0	25.0	0.0	0.0	25.0	0.0	0.0	0.0	0.0	25.0	
	どの活動もしていない	(131)	45.8	33.6	26.7	18.3	18.3	13.0	8.4	3.1	4.6	3.8	3.8	0.8	2.3	0.0	1.5	0.8	1.5	18.3

## 2-2 投票先を決めた理由

※各分析軸の( ): サンプル数、グラフ・数表の単位: %

Q2-2 あなたが市長選挙で投票する人を決めた理由は何ですか。(〇はいくつでも)

調査全体で降順ソート

(2) その中で候補者を決めるのに役立ったものは何ですか。(〇は3つまで)

※「1 当日投票した」「2 期日前投票した」「3 不在者投票(郵便投票を含む)した」と回答した方

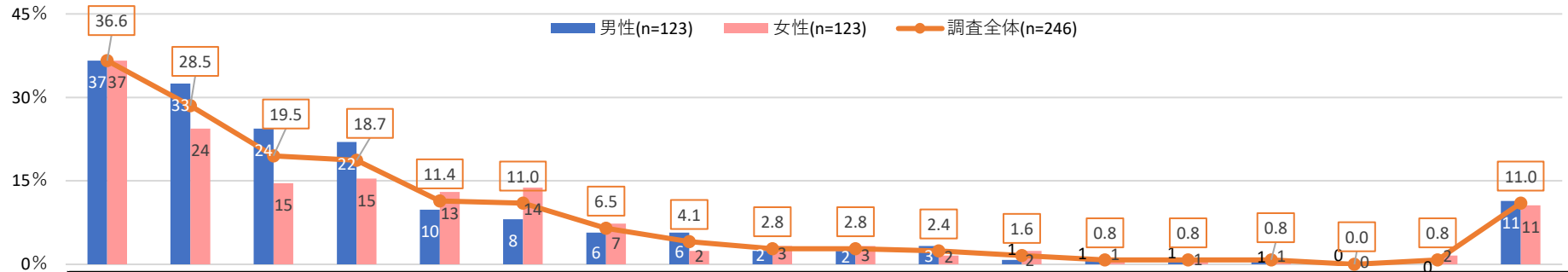

		テレビの選挙関係報道	新聞の選挙関係報道	インターネットの選挙関係情報(SNS含む)	選挙公報	候補者のポスター	家族、友人、知人などの会話	候補者の新聞広告	候補者の演説(演説会、街頭演説)	候補者の選挙カーからの連呼	候補者のホームページ等(SNS含む)	候補者の選挙運動用ビラ	事前運動用リーフレット(ビラ)	候補者からのはがき	政党、候補者の後援会などの推薦	その他各種の団体の推薦	電話による投票依頼	その他	見聞きしたものは無い	
調査全体	(246)	36.6	28.5	19.5	18.7	11.4	11.0	6.5	4.1	2.8	2.8	2.4	1.6	0.8	0.8	0.8	0.0	0.8	11.0	
性年代	男性	(123)	36.6	32.5	24.4	22.0	9.8	8.1	5.7	5.7	2.4	3.3	0.8	0.8	0.8	0.8	0.0	0.0	11.4	
	20代	(8)	12.5	0.0	37.5	0.0	12.5	25.0	0.0	0.0	12.5	25.0	0.0	12.5	0.0	0.0	0.0	0.0	0.0	25.0
	30代	(32)	25.0	21.9	21.9	21.9	15.6	12.5	3.1	3.1	3.1	0.0	3.1	0.0	0.0	0.0	0.0	0.0	0.0	21.9
	40代	(22)	31.8	22.7	54.5	18.2	4.5	9.1	0.0	4.5	4.5	0.0	4.5	0.0	0.0	0.0	0.0	0.0	0.0	13.6
	50代	(27)	55.6	44.4	18.5	14.8	11.1	0.0	14.8	3.7	0.0	3.7	0.0	0.0	3.7	0.0	3.7	0.0	0.0	0.0
	60代以上	(34)	41.2	47.1	8.8	35.3	5.9	5.9	5.9	11.8	0.0	0.0	5.9	0.0	0.0	2.9	0.0	0.0	0.0	5.9
	女性	(123)	36.6	24.4	14.6	15.4	13.0	13.8	7.3	2.4	3.3	3.3	1.6	2.4	0.8	0.8	0.8	0.0	1.6	10.6
20代	(23)	13.0	26.1	13.0	8.7	13.0	17.4	4.3	4.3	0.0	8.7	0.0	4.3	4.3	0.0	4.3	0.0	0.0	21.7	
30代	(22)	31.8	13.6	36.4	9.1	9.1	9.1	0.0	4.5	9.1	0.0	0.0	0.0	0.0	0.0	0.0	0.0	4.5	9.1	
40代	(21)	42.9	9.5	23.8	19.0	19.0	14.3	0.0	0.0	4.8	9.5	0.0	0.0	0.0	0.0	0.0	0.0	4.8	4.8	
50代	(27)	48.1	40.7	3.7	7.4	25.9	11.1	11.1	0.0	3.7	0.0	7.4	0.0	0.0	0.0	0.0	0.0	0.0	7.4	
60代以上	(30)	43.3	26.7	3.3	30.0	0.0	16.7	16.7	3.3	0.0	0.0	0.0	6.7	0.0	3.3	0.0	0.0	0.0	10.0	
居住地	葵区	(94)	37.2	31.9	14.9	20.2	11.7	14.9	7.4	4.3	5.3	5.3	1.1	0.0	2.1	1.1	0.0	0.0	12.8	
	駿河区	(69)	34.8	24.6	31.9	21.7	7.2	10.1	7.2	7.2	0.0	1.4	2.9	1.4	0.0	1.4	0.0	1.4	8.7	
	清水区	(83)	37.3	27.7	14.5	14.5	14.5	7.2	4.8	1.2	2.4	1.2	1.2	1.2	0.0	0.0	0.0	1.2	10.8	
投票行動	当日投票	(168)	41.1	31.0	19.0	20.8	10.7	13.1	7.7	5.4	3.6	3.0	2.4	0.6	0.6	0.6	0.0	0.6	7.7	
	期日前・不在者投票	(78)	26.9	23.1	20.5	14.1	12.8	6.4	3.8	1.3	2.6	1.3	0.0	1.3	1.3	1.3	0.0	1.3	17.9	
	投票しなかった 覚えていない	(0)																		

- 調査全体では「テレビ」36.6%が最も高く、次いで「新聞」28.5%、「インターネット」19.5%の順で高い。また、「選挙カー」と「候補者のホームページ等」を除いて、前問の「参考にしたもの」と順位に変動は見られない。

## 2-2 投票先を決めた理由

※各分析軸の( ): サンプル数、グラフ・数表の単位: %

Q2-2 あなたが市長選挙で投票する人を決めた理由は何ですか。(〇はいくつでも)

調査全体で降順ソート

(2) その中で候補者を決めるのに役立つものは何ですか。(〇は3つまで)

※「1 当日投票した」「2 期日前投票した」「3 不在者投票(郵便投票を含む)した」と回答した方

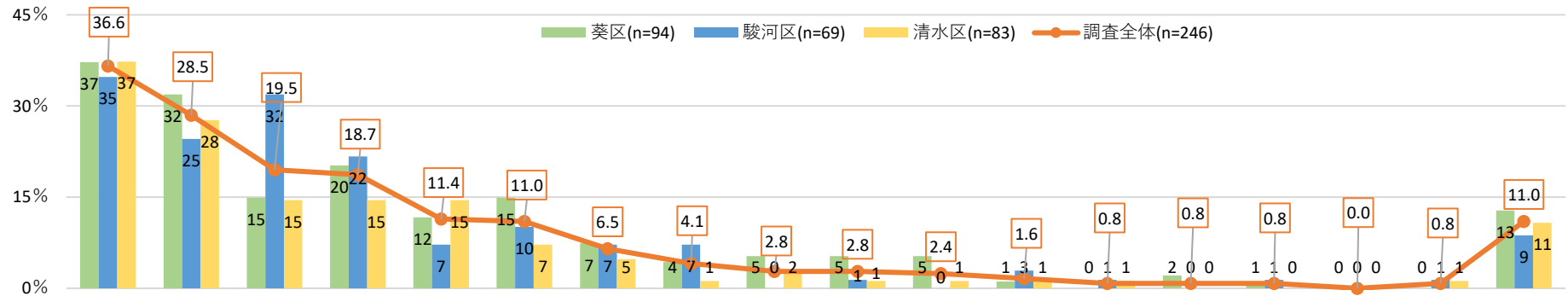

### <参考>

	調査全体	テレビの選挙関係報道	新聞の選挙関係報道	インターネットの選挙関係情報(SNS含む)	選挙公報	候補者のポスター	家族、友人、知人などの会話	候補者の新聞広告	候補者の演説(演説会、街頭演説)	候補者の選挙カーからの連呼	候補者のホームページ等(SNS含む)	候補者の選挙運動用ビラ	事前運動用リーフレット(ビラ)	候補者からのはがき	政党、候補者の後援会などの推薦	その他各種の団体の推薦	電話による投票依頼	その他	見聞きしたものは無い	
調査全体	(246)	36.6	28.5	19.5	18.7	11.4	11.0	6.5	4.1	2.8	2.8	2.4	1.6	0.8	0.8	0.8	0.0	0.8	11.0	
静岡 岡歴	1年未満	(0)	0.0	0.0	0.0	0.0	0.0	0.0	0.0	0.0	0.0	0.0	0.0	0.0	0.0	0.0	0.0	0.0	0.0	0.0
	1年から3年未満	(13)	23.1	15.4	23.1	7.7	0.0	0.0	15.4	0.0	0.0	7.7	0.0	7.7	0.0	7.7	0.0	0.0	23.1	23.1
	3年から10年未満	(27)	37.0	18.5	37.0	7.4	14.8	7.4	3.7	3.7	0.0	0.0	0.0	0.0	0.0	0.0	0.0	0.0	3.7	3.7
	10年から20年未満	(33)	15.2	18.2	27.3	27.3	27.3	3.0	0.0	6.1	3.0	0.0	3.0	3.0	3.0	0.0	0.0	0.0	0.0	18.2
	20年以上	(173)	41.6	32.9	15.0	19.7	8.7	13.9	6.9	5.2	2.9	2.9	3.5	1.2	0.6	1.2	0.6	0.0	0.6	9.8
最終学歴	中学校・高校	(77)	39.0	26.0	13.0	13.0	11.7	13.0	7.8	3.9	2.6	3.9	1.3	0.0	0.0	1.3	0.0	1.3	14.3	
	高専・短大・専修学校	(50)	42.0	36.0	20.0	20.0	10.0	6.0	8.0	6.0	4.0	4.0	2.0	2.0	2.0	0.0	0.0	0.0	4.0	
	大学・大学院	(119)	32.8	26.9	23.5	21.8	11.8	11.8	5.0	3.4	2.5	2.5	1.7	0.8	0.8	0.8	0.0	0.8	11.8	
職業	勤め人(パート含む)	(143)	32.2	27.3	21.7	12.6	13.3	11.2	4.2	4.2	2.1	2.8	0.7	1.4	0.0	0.7	0.0	1.4	12.6	
	自営業	(16)	25.0	18.8	31.3	31.3	12.5	18.8	0.0	0.0	6.3	0.0	6.3	0.0	0.0	0.0	0.0	0.0	6.3	
	専業主婦・主夫	(43)	51.2	20.9	18.6	25.6	14.0	14.0	16.3	2.3	2.3	2.3	2.3	0.0	2.3	0.0	0.0	0.0	4.7	
	学生	(3)	0.0	0.0	0.0	0.0	0.0	0.0	33.3	0.0	0.0	0.0	33.3	0.0	0.0	33.3	0.0	0.0	66.7	
	その他	(2)	50.0	0.0	50.0	50.0	0.0	50.0	0.0	50.0	0.0	0.0	0.0	0.0	0.0	0.0	0.0	0.0	0.0	
家族構成	単身世帯	(42)	23.8	31.0	19.0	16.7	14.3	4.8	2.4	2.4	4.8	0.0	2.4	0.0	0.0	2.4	0.0	2.4	23.8	
	夫婦のみの一世代家族	(69)	43.5	31.9	15.9	20.3	11.6	10.1	13.0	7.2	2.9	4.3	2.9	0.0	2.9	0.0	0.0	0.0	5.8	
	親・子にわたる二世帯世帯	(109)	38.5	25.7	21.1	20.2	10.1	11.0	5.5	3.7	4.6	1.8	0.9	0.9	0.0	0.9	0.0	0.0	10.1	
	親・子・孫にわたる三世帯世帯	(24)	33.3	25.0	25.0	12.5	12.5	20.8	0.0	0.0	0.0	0.0	0.0	4.2	0.0	0.0	0.0	4.2	8.3	
	その他	(2)	0.0	50.0	0.0	0.0	0.0	50.0	0.0	0.0	0.0	0.0	0.0	0.0	0.0	0.0	0.0	0.0	0.0	
所属団体	地縁的な活動	(82)	41.5	32.9	19.5	24.4	12.2	18.3	7.3	7.3	3.7	2.4	3.7	3.7	0.0	2.4	1.2	0.0	1.2	
	趣味・娯楽のグループ活動	(53)	37.7	34.0	11.3	30.2	20.8	15.1	13.2	5.7	1.9	1.9	1.9	5.7	0.0	1.9	0.0	0.0	3.8	
	ボランティア・市民活動	(30)	10.0	36.7	10.0	36.7	20.0	23.3	13.3	10.0	0.0	0.0	3.3	6.7	0.0	3.3	0.0	3.3	3.3	
	政治にかかわる活動	(4)	25.0	25.0	0.0	0.0	25.0	25.0	25.0	0.0	0.0	0.0	0.0	25.0	0.0	0.0	0.0	0.0	0.0	
	宗教活動	(4)	75.0	0.0	25.0	25.0	50.0	25.0	0.0	0.0	0.0	0.0	0.0	25.0	0.0	0.0	0.0	0.0	0.0	
どの活動もしていない	(131)	34.4	23.7	20.6	13.0	9.9	6.9	5.3	2.3	2.3	3.8	2.3	0.0	1.5	0.0	0.8	0.0	0.8	18.3	

## 2-3 投票をしなかった理由

※各分析軸の( ): サンプル数、グラフ・数表の単位: %

Q2-3 あなたが投票しなかったのはなぜですか。(〇はいくつでも)

※Q2で「4 投票しなかった」と回答した方

調査全体で降順ソート

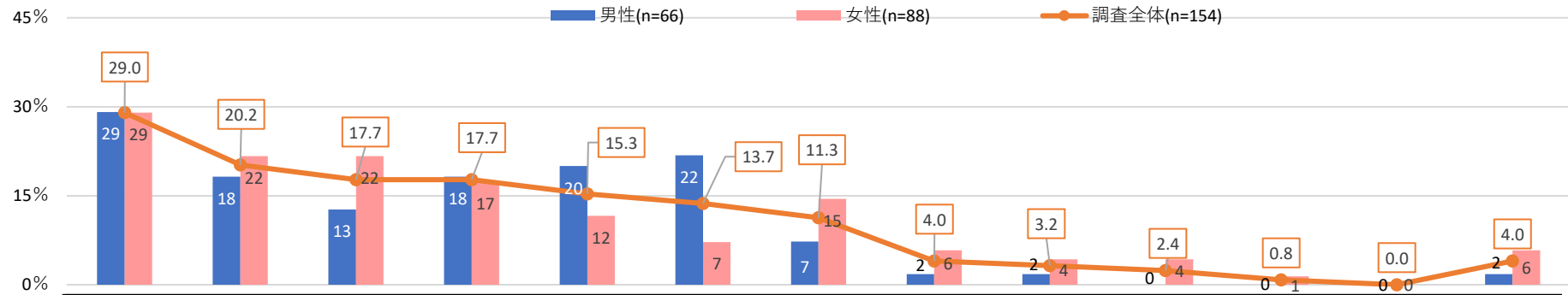

	調査全体	仕事が忙しく、時間がなかったから	政治や選挙には関心がないから	投票所へ行くのが面倒だったから	一票を託す候補者がいなかったから	選挙によって政治や暮らしが良くなるわけではないから	自分一人が投票しなくても選挙結果に影響がないと思うから	候補者の人柄や政策がわからなかったから	新型コロナウイルスなどの感染症が心配だったから	病気(看病を含む)または体調不良だったから	旅行やレジャーへ出掛けていたから	投票所が遠かったから	投票所に駐車場がなかったから	その他
調査全体	(124)	29.0	20.2	17.7	17.7	15.3	13.7	11.3	4.0	3.2	2.4	0.8	0.0	4.0
男性	(55)	29.1	18.2	12.7	18.2	20.0	21.8	7.3	1.8	1.8	0.0	0.0	0.0	1.8
20代	(8)	25.0	0.0	0.0	12.5	12.5	37.5	12.5	0.0	0.0	0.0	0.0	0.0	12.5
30代	(13)	46.2	23.1	15.4	7.7	30.8	15.4	7.7	7.7	0.0	0.0	0.0	0.0	0.0
40代	(17)	23.5	23.5	5.9	23.5	11.8	17.6	11.8	0.0	0.0	0.0	0.0	0.0	0.0
50代	(12)	33.3	25.0	33.3	8.3	25.0	16.7	0.0	0.0	8.3	0.0	0.0	0.0	0.0
60代以上	(5)	0.0	0.0	0.0	60.0	20.0	40.0	0.0	0.0	0.0	0.0	0.0	0.0	0.0
女性	(69)	29.0	21.7	21.7	17.4	11.6	7.2	14.5	5.8	4.3	4.3	1.4	0.0	5.8
20代	(21)	33.3	19.0	28.6	19.0	0.0	0.0	19.0	0.0	9.5	4.8	4.8	0.0	9.5
30代	(13)	53.8	15.4	15.4	23.1	0.0	7.7	0.0	0.0	7.7	0.0	0.0	0.0	0.0
40代	(16)	18.8	37.5	37.5	12.5	37.5	6.3	25.0	12.5	0.0	6.3	0.0	0.0	6.3
50代	(10)	30.0	20.0	10.0	10.0	20.0	20.0	10.0	0.0	0.0	0.0	0.0	0.0	0.0
60代以上	(9)	0.0	11.1	0.0	22.2	0.0	11.1	11.1	22.2	0.0	11.1	0.0	0.0	11.1
居住区														
葵区	(37)	35.1	24.3	16.2	16.2	21.6	13.5	13.5	2.7	2.7	2.7	2.7	0.0	2.7
駿河区	(46)	28.3	23.9	23.9	17.4	13.0	13.0	13.0	2.2	2.2	0.0	0.0	0.0	4.3
清水区	(41)	24.4	12.2	12.2	19.5	12.2	14.6	7.3	7.3	4.9	4.9	0.0	0.0	4.9
投票行動														
当日投票	(0)													
期日前・不在者投票	(0)													
投票しなかった	(124)	29.0	20.2	17.7	17.7	15.3	13.7	11.3	4.0	3.2	2.4	0.8	0.0	4.0
覚えていない	(0)													

- 調査全体では「時間がなかった」29.0%が最も高く、次いで「関心がないから」20.2%、「面倒だったから」「一票を託す候補者がいなかったから」17.7%と続く。
- 男女別で見ると、男性では女性よりも「選挙によって政治や暮らしが良くなるわけではないから」「自分一人が投票しなくても選挙結果に影響がないと思うから」が高く、女性では「面倒だったから」「候補者の人柄や政策がわからなかったから」が男性よりも高くなっている。
- 居住区別にみると、葵区では「時間がなかったから」「選挙によって政治や暮らしが良くなるわけではないから」が他よりも高く、駿河区では「面倒だったから」が高い。一方、清水区では「関心がないから」「面倒くさいから」12.2%と葵区・駿河区と比べて低くなっている。

## 2-3 投票をしなかった理由

※各分析軸の( ): サンプル数、グラフ・数表の単位: %

Q2-3 あなたが投票しなかったのはなぜですか。(〇はいくつでも)

調査全体で降順ソート

※Q2で「4 投票しなかった」と回答した方

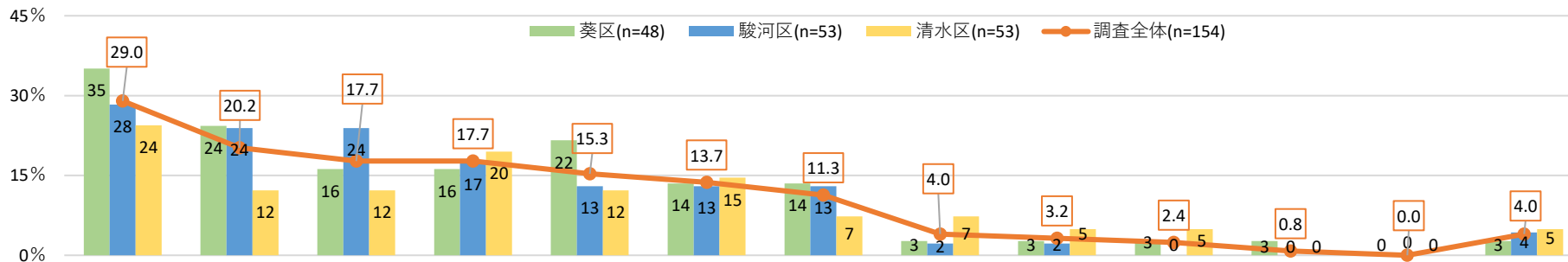

### <参考>

		仕事が忙しく、時間がなかったから	政治や選挙には関心がないから	投票所へ行くのが面倒だったから	一票を託す候補者がいなかったから	選挙によって政治や暮らしが良くなるわけではないから	自分一人が投票しなくても選挙結果に影響がないと思うから	候補者の人柄や政策がわからなかったから	新型コロナウイルスなどの感染症が心配だったから	病気(看病を含む)または体調不良だったから	旅行やレジャーへ出掛けていたから	投票所が遠かったから	投票所に駐車場がなかったから	その他	
調査全体	(124)	29.0	20.2	17.7	17.7	15.3	13.7	11.3	4.0	3.2	2.4	0.8	0.0	4.0	
静岡歴	1年未満	(3)	66.7	0.0	0.0	0.0	0.0	33.3	0.0	33.3	0.0	0.0	0.0	0.0	
	1年から3年未満	(9)	22.2	0.0	0.0	11.1	0.0	33.3	11.1	0.0	0.0	0.0	0.0	22.2	
	3年から10年未満	(16)	43.8	25.0	25.0	31.3	0.0	6.3	18.8	0.0	0.0	6.3	0.0	0.0	
	10年から20年未満	(16)	43.8	12.5	0.0	18.8	12.5	12.5	0.0	12.5	6.3	0.0	0.0	0.0	
	20年以上	(80)	22.5	23.8	22.5	16.3	21.3	13.8	11.3	6.3	1.3	2.5	0.0	0.0	3.8
最終学歴	中学校・高校	(54)	24.1	24.1	16.7	18.5	20.4	16.7	11.1	5.6	1.9	3.7	0.0	0.0	5.6
	高専・短大・専修学校	(25)	40.0	12.0	24.0	8.0	16.0	4.0	8.0	8.0	0.0	0.0	0.0	4.0	
	大学・大学院	(45)	28.9	20.0	15.6	22.2	8.9	15.6	13.3	0.0	2.2	2.2	2.2	0.0	2.2
	勤め人(パート含む)	(83)	37.3	15.7	16.9	18.1	16.9	12.0	10.8	3.6	1.2	3.6	1.2	0.0	2.4
	自営業	(7)	14.3	14.3	0.0	42.9	28.6	14.3	0.0	0.0	0.0	0.0	0.0	0.0	0.0
職業	専業主婦・主夫	(13)	7.7	30.8	23.1	15.4	23.1	0.0	23.1	15.4	0.0	0.0	0.0	15.4	
	学生	(4)	25.0	0.0	25.0	25.0	0.0	0.0	0.0	0.0	0.0	0.0	0.0	25.0	
	その他	(3)	66.7	33.3	33.3	0.0	0.0	0.0	33.3	0.0	33.3	0.0	0.0	0.0	
	無職	(14)	0.0	42.9	21.4	7.1	0.0	42.9	7.1	0.0	14.3	0.0	0.0	0.0	
	単身世帯	(24)	45.8	12.5	12.5	8.3	8.3	20.8	8.3	0.0	4.2	0.0	4.2	0.0	8.3
家族構成	夫婦のみの一世代家族	(24)	16.7	16.7	4.2	25.0	20.8	4.2	8.3	8.3	0.0	0.0	0.0	8.3	
	親・子にわたる二世帯世帯	(62)	30.6	24.2	17.7	21.0	17.7	14.5	12.9	4.8	3.2	3.2	0.0	1.6	
	親・子・孫にわたる三世帯世帯	(11)	18.2	27.3	63.6	9.1	9.1	9.1	18.2	0.0	0.0	0.0	0.0	0.0	
	その他	(3)	0.0	0.0	0.0	0.0	0.0	33.3	0.0	33.3	33.3	0.0	0.0	0.0	
	地縁的な活動	(24)	20.8	16.7	20.8	25.0	16.7	0.0	12.5	0.0	0.0	4.2	0.0	0.0	4.2
所属団体	趣味・娯楽のグループ活動	(13)	38.5	23.1	15.4	30.8	30.8	7.7	15.4	7.7	0.0	0.0	0.0	0.0	
	ボランティア・市民活動	(6)	16.7	16.7	0.0	16.7	0.0	0.0	0.0	16.7	16.7	0.0	0.0	16.7	
	政治にかかわる活動	(1)	0.0	0.0	0.0	0.0	0.0	0.0	0.0	0.0	100.0	0.0	0.0	0.0	
	宗教活動	(1)	0.0	100.0	0.0	0.0	0.0	0.0	0.0	0.0	0.0	0.0	0.0	0.0	
	どの活動もしていない	(87)	28.7	21.8	18.4	13.8	14.9	18.4	11.5	4.6	2.3	1.1	1.1	0.0	3.4

Q3 あなたは、今回の静岡市長選挙に限らず、普段行われる選挙で投票していますか。(〇は1つ)

		いつも投票する	だいたい投票する	あまり投票しない	全く投票しない
1. 衆議院議員選挙	(400)	41.0	23.0	13.3	22.8
2. 参議院議員選挙	(400)	40.3	23.5	13.0	23.3
3. 県知事選挙	(400)	42.0	23.8	12.3	22.0
4. 市長選挙	(400)	41.5	25.0	11.5	22.0
5. 県議会議員選挙	(400)	36.0	24.3	14.5	25.3
6. 市議会議員選挙	(400)	37.3	23.0	14.5	25.3

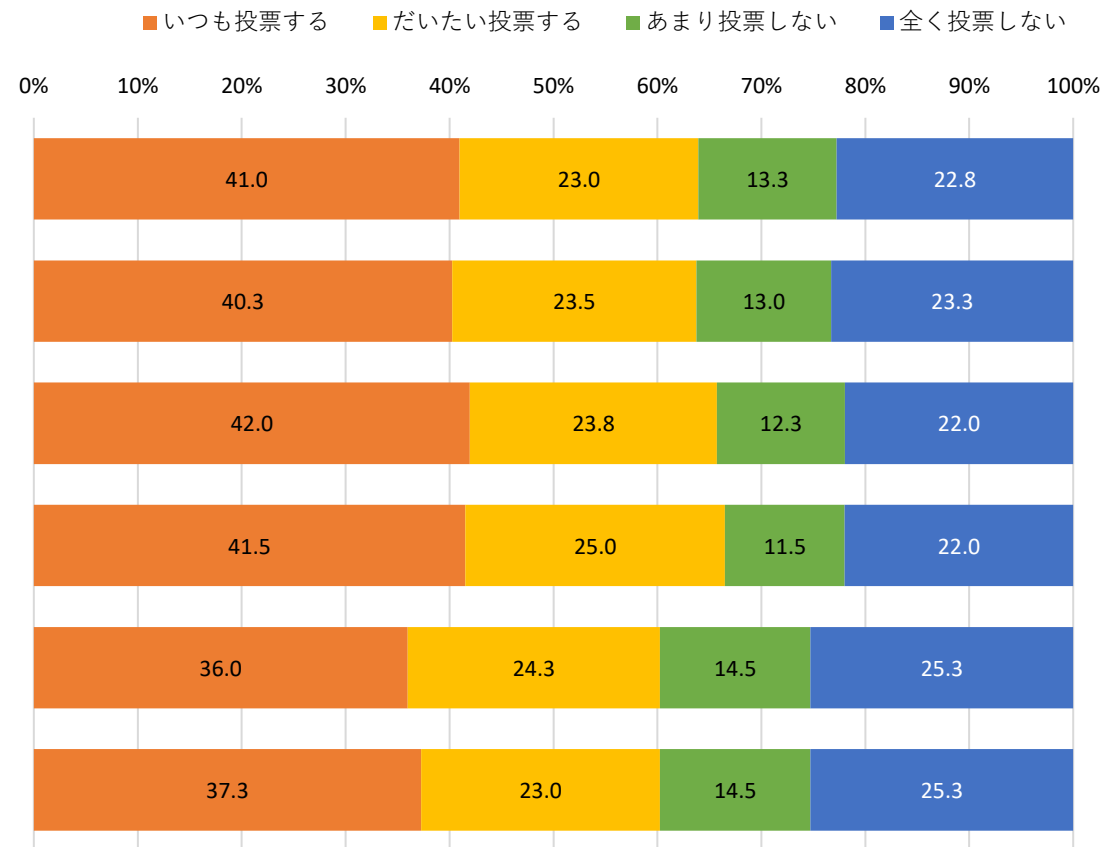

- 衆議院議員選挙、参議院議員選挙、県知事選挙、市長選挙、県議会議員選挙、市議会議員選挙の6つを比較すると、「いつも投票する」「だいたい投票する」の合計が最も高いのは「市長選挙」66.5%、次いで「県知事選挙」65.8%。
- 「衆議院議員選挙」「参議院議員選挙」「県知事選挙」「市長選挙」では「いつも投票する」と回答した人が4割を超えているが、「県議会議員選挙」「市議会議員選挙」では4割弱と、他の選挙と比べて低くなっている。また、「県議会議員選挙」「市議会議員選挙」とともに「あまり投票しない」14.5%、「全く投票しない」25.3%と他の選挙と比べて投票しないと答えた人が多い。
- 次ページ以降、各選挙について男女別に見ると、男性の方が女性よりも「いつも投票する」と回答した人の割合が非常に高い。
- 居住区別に見ると、葵区はいずれの選挙においても「いつも投票する」「だいたい投票する」の合計が他の区よりも大きくなっている。
- 最終学歴を見ると、いずれの選挙においても学歴が高くなるほど「いつも投票する」と回答した人が多くなる傾向にある。

Q3 あなたは、今回の静岡市長選挙に限らず、普段行われる選挙で投票していますか。(○は1つ)

1. 衆議院議員選挙

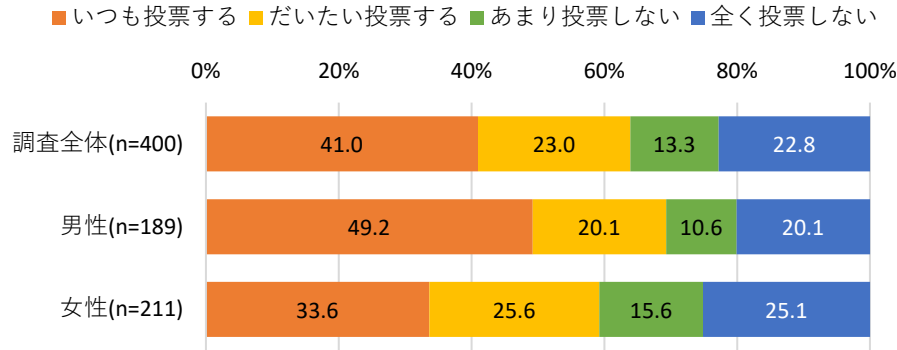

■ いつも投票する ■ だいたい投票する ■ あまり投票しない ■ 全く投票しない

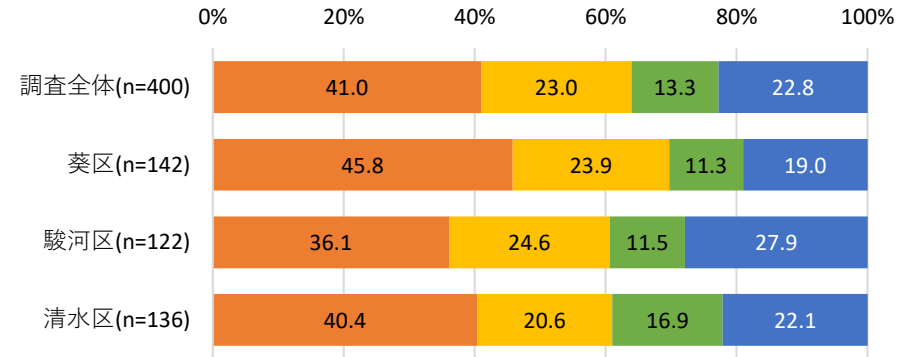

		いつも投票する	だいたい投票する	あまり投票しない	全く投票しない
調査全体	(400)	41.0	23.0	13.3	22.8
性年代	男性 (189)	49.2	20.1	10.6	20.1
	20代 (20)	25.0	30.0	20.0	25.0
	30代 (49)	44.9	22.4	6.1	26.5
	40代 (40)	32.5	30.0	12.5	25.0
	50代 (40)	50.0	17.5	15.0	17.5
	60代以上 (40)	82.5	5.0	5.0	7.5
	女性 (211)	33.6	25.6	15.6	25.1
	20代 (51)	23.5	25.5	13.7	37.3
	30代 (40)	22.5	30.0	22.5	25.0
	40代 (40)	37.5	15.0	17.5	30.0
	50代 (40)	30.0	35.0	12.5	22.5
	60代以上 (40)	57.5	22.5	12.5	7.5
居住区	葵区 (142)	45.8	23.9	11.3	19.0
	駿河区 (122)	36.1	24.6	11.5	27.9
	清水区 (136)	40.4	20.6	16.9	22.1
投票行動	当日投票 (168)	66.1	28.0	5.4	0.6
	期日前・不在者投票 (78)	56.4	30.8	10.3	2.6
	投票しなかった (124)	4.8	10.5	21.8	62.9
	覚えていない (30)	10.0	26.7	30.0	33.3

<参考>

		いつも投票する	だいたい投票する	あまり投票しない	全く投票しない
調査全体	(400)	41.0	23.0	13.3	22.8
静岡歴	1年未満 (5)	0.0	0.0	20.0	80.0
	1年から3年未満 (23)	34.8	26.1	26.1	13.0
	3年から10年未満 (48)	41.7	22.9	8.3	27.1
	10年から20年未満 (54)	38.9	27.8	13.0	20.4
	20年以上 (270)	42.6	22.2	13.0	22.2
	最終学歴				
中学校・高校 (141)	31.2	22.7	14.9	31.2	
高専・短大・専修学校 (82)	36.6	25.6	14.6	23.2	
大学・大学院 (177)	50.8	22.0	11.3	15.8	
職業	勤め人(パート含む) (241)	37.3	24.5	12.0	26.1
	自営業 (25)	48.0	16.0	8.0	28.0
	専業主婦・主夫 (59)	49.2	23.7	13.6	13.6
	学生 (8)	25.0	50.0	25.0	0.0
	その他 (7)	42.9	14.3	14.3	28.6
無職 (60)	46.7	16.7	18.3	18.3	
家族構成	単身世帯 (71)	35.2	28.2	14.1	22.5
	夫婦のみの一世代家族 (97)	49.5	19.6	9.3	21.6
	親・子にわたる二世帯世帯 (187)	38.5	22.5	16.0	23.0
	親・子・孫にわたる三世帯世帯 (39)	41.0	25.6	10.3	23.1
	その他 (6)	50.0	16.7	0.0	33.3
所属団体	地縁的な活動 (109)	56.9	18.3	9.2	15.6
	趣味・娯楽のグループ活動 (69)	58.0	14.5	11.6	15.9
	ボランティア・市民活動 (36)	63.9	22.2	2.8	11.1
	政治にかかわる活動 (5)	40.0	60.0	0.0	0.0
	宗教活動 (5)	60.0	20.0	0.0	20.0
	どの活動もしていない (243)	32.1	26.3	14.8	26.7

Q3 あなたは、今回の静岡市長選挙に限らず、普段行われる選挙で投票していますか。(○は1つ)

2. 参議院議員選挙

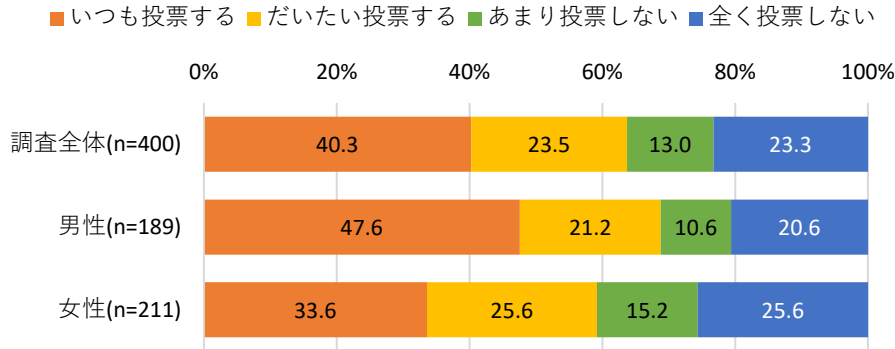

■ いつも投票する ■ だいたい投票する ■ あまり投票しない ■ 全く投票しない

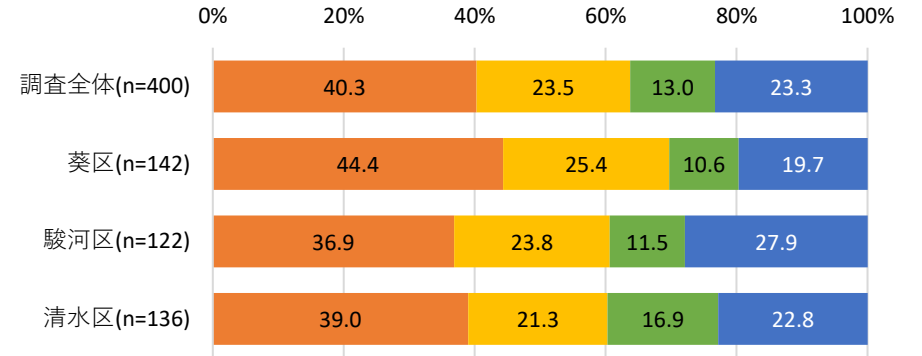

		いつも投票する	だいたい投票する	あまり投票しない	全く投票しない
調査全体 (400)		40.3	23.5	13.0	23.3
性年代	男性 (189)	47.6	21.2	10.6	20.6
	20代 (20)	25.0	30.0	20.0	25.0
	30代 (49)	44.9	22.4	6.1	26.5
	40代 (40)	30.0	30.0	12.5	27.5
	50代 (40)	47.5	20.0	15.0	17.5
	60代以上 (40)	80.0	7.5	5.0	7.5
	女性 (211)	33.6	25.6	15.2	25.6
	20代 (51)	25.5	23.5	13.7	37.3
	30代 (40)	22.5	30.0	22.5	25.0
	40代 (40)	37.5	15.0	17.5	30.0
50代 (40)	27.5	37.5	12.5	22.5	
60代以上 (40)	57.5	22.5	10.0	10.0	
居住区	葵区 (142)	44.4	25.4	10.6	19.7
	駿河区 (122)	36.9	23.8	11.5	27.9
	清水区 (136)	39.0	21.3	16.9	22.8
投票行動	当日投票 (168)	64.9	28.6	5.4	1.2
	期日前・不在者投票 (78)	55.1	32.1	10.3	2.6
	投票しなかった (124)	4.8	10.5	21.0	63.7
	覚えていない (30)	10.0	26.7	30.0	33.3

<参考>

		いつも投票する	だいたい投票する	あまり投票しない	全く投票しない
調査全体 (400)		40.3	23.5	13.0	23.3
静岡歴	1年未満 (5)	0.0	0.0	20.0	80.0
	1年から3年未満 (23)	34.8	26.1	26.1	13.0
	3年から10年未満 (48)	41.7	22.9	8.3	27.1
	10年から20年未満 (54)	38.9	27.8	13.0	20.4
	20年以上 (270)	41.5	23.0	12.6	23.0
	最終学歴	中学校・高校 (141)	30.5	22.7	14.2
	高専・短大・専修学校 (82)	35.4	26.8	14.6	23.2
	大学・大学院 (177)	50.3	22.6	11.3	15.8
職業	勤め人(パート含む) (241)	36.5	24.9	12.0	26.6
	自営業 (25)	44.0	20.0	8.0	28.0
	専業主婦・主夫 (59)	47.5	25.4	13.6	13.6
	学生 (8)	37.5	37.5	25.0	0.0
	その他 (7)	42.9	14.3	14.3	28.6
	無職 (60)	46.7	16.7	16.7	20.0
家族構成	単身世帯 (71)	36.6	26.8	14.1	22.5
	夫婦のみの一世代家族 (97)	47.4	21.6	9.3	21.6
	親・子にわたる二世帯世帯 (187)	38.0	23.0	16.0	23.0
	親・子・孫にわたる三世帯世帯 (39)	38.5	25.6	7.7	28.2
	その他 (6)	50.0	16.7	0.0	33.3
所属団体	地縁的な活動 (109)	55.0	19.3	9.2	16.5
	趣味・娯楽のグループ活動 (69)	56.5	15.9	11.6	15.9
	ボランティア・市民活動 (36)	61.1	22.2	2.8	13.9
	政治にかかわる活動 (5)	20.0	80.0	0.0	0.0
	宗教活動 (5)	40.0	40.0	0.0	20.0
	どの活動もしていない (243)	32.1	26.3	14.4	27.2

Q3 あなたは、今回の静岡市長選挙に限らず、普段行われる選挙で投票していますか。(○は1つ)

3. 県知事選挙

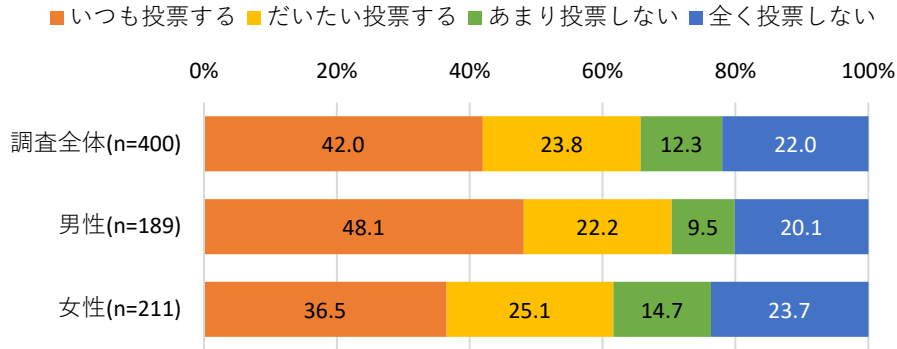

■いつも投票する ■だいたい投票する ■あまり投票しない ■全く投票しない

0% 20% 40% 60% 80% 100%

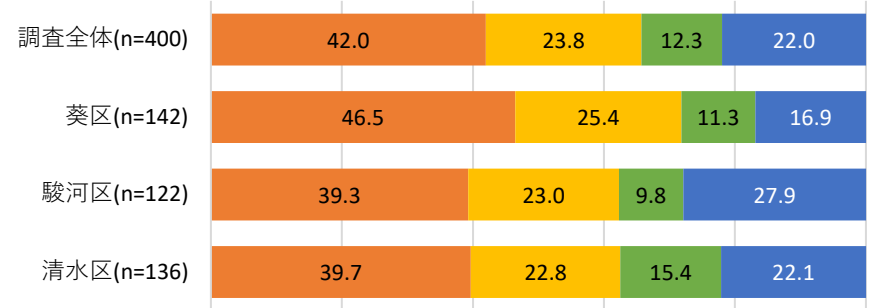

		いつも投票する	だいたい投票する	あまり投票しない	全く投票しない
調査全体 (400)		42.0	23.8	12.3	22.0
性年代	男性 (189)	48.1	22.2	9.5	20.1
	20代 (20)	35.0	20.0	20.0	25.0
	30代 (49)	46.9	24.5	8.2	20.4
	40代 (40)	30.0	30.0	12.5	27.5
	50代 (40)	47.5	22.5	7.5	22.5
	60代以上 (40)	75.0	12.5	5.0	7.5
	女性 (211)	36.5	25.1	14.7	23.7
	20代 (51)	25.5	25.5	15.7	33.3
	30代 (40)	30.0	27.5	20.0	22.5
	40代 (40)	37.5	15.0	15.0	32.5
50代 (40)	30.0	40.0	7.5	22.5	
60代以上 (40)	62.5	17.5	15.0	5.0	
居住区	葵区 (142)	46.5	25.4	11.3	16.9
	駿河区 (122)	39.3	23.0	9.8	27.9
	清水区 (136)	39.7	22.8	15.4	22.1
投票行動	当日投票 (168)	69.0	28.0	2.4	0.6
	期日前・不在者投票 (78)	55.1	33.3	10.3	1.3
	投票しなかった (124)	4.8	11.3	22.6	61.3
	覚えていない (30)	10.0	26.7	30.0	33.3

<参考>

		いつも投票する	だいたい投票する	あまり投票しない	全く投票しない
調査全体 (400)		42.0	23.8	12.3	22.0
静岡歴	1年未満 (5)	0.0	0.0	20.0	80.0
	1年から3年未満 (23)	30.4	26.1	30.4	13.0
	3年から10年未満 (48)	41.7	20.8	10.4	27.1
	10年から20年未満 (54)	42.6	27.8	11.1	18.5
	20年以上 (270)	43.7	23.7	11.1	21.5
	最終学歴	中学校・高校 (141)	29.1	24.8	15.6
	高専・短大・専修学校 (82)	39.0	26.8	11.0	23.2
	大学・大学院 (177)	53.7	21.5	10.2	14.7
職業	勤め人(パート含む) (241)	37.3	25.7	12.9	24.1
	自営業 (25)	48.0	20.0	4.0	28.0
	専業主婦・主夫 (59)	54.2	22.0	10.2	13.6
	学生 (8)	25.0	50.0	25.0	0.0
	その他 (7)	42.9	14.3	14.3	28.6
	無職 (60)	48.3	16.7	13.3	21.7
家族構成	単身世帯 (71)	38.0	26.8	12.7	22.5
	夫婦のみの一世代家族 (97)	49.5	22.7	8.2	19.6
	親・子にわたる二世帯世帯 (187)	39.0	23.5	15.0	22.5
	親・子・孫にわたる三世帯世帯 (39)	43.6	23.1	10.3	23.1
	その他 (6)	50.0	16.7	0.0	33.3
所属団体	地縁的な活動 (109)	60.6	16.5	8.3	14.7
	趣味・娯楽のグループ活動 (69)	59.4	17.4	10.1	13.0
	ボランティア・市民活動 (36)	69.4	19.4	5.6	5.6
	政治にかかわる活動 (5)	40.0	40.0	20.0	0.0
	宗教活動 (5)	60.0	20.0	0.0	20.0
	どの活動もしていない (243)	32.1	27.2	13.6	27.2

Q3 あなたは、今回の静岡市長選挙に限らず、普段行われる選挙で投票していますか。(○は1つ)

4. 市長選挙

■いつも投票する ■だいたい投票する ■あまり投票しない ■全く投票しない

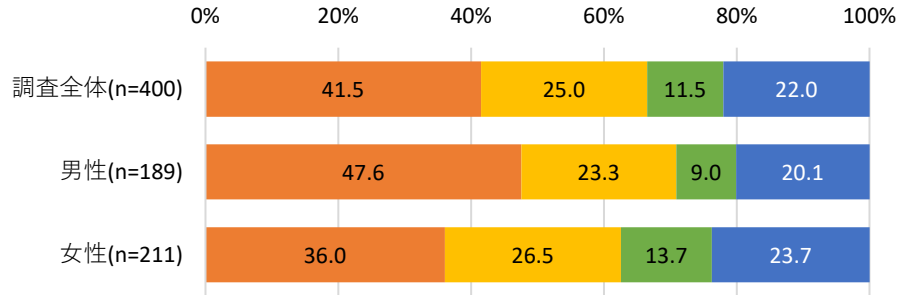

		いつも投票する	だいたい投票する	あまり投票しない	全く投票しない
調査全体 (400)		41.5	25.0	11.5	22.0
性年代	男性 (189)	47.6	23.3	9.0	20.1
	20代 (20)	30.0	25.0	20.0	25.0
	30代 (49)	46.9	24.5	8.2	20.4
	40代 (40)	27.5	30.0	15.0	27.5
	50代 (40)	50.0	22.5	5.0	22.5
	60代以上 (40)	75.0	15.0	2.5	7.5
	女性 (211)	36.0	26.5	13.7	23.7
	20代 (51)	27.5	23.5	15.7	33.3
	30代 (40)	30.0	27.5	20.0	22.5
	40代 (40)	35.0	22.5	12.5	30.0
50代 (40)	30.0	40.0	7.5	22.5	
60代以上 (40)	60.0	20.0	12.5	7.5	
居住区	葵区 (142)	47.9	24.6	10.6	16.9
	駿河区 (122)	36.1	27.0	8.2	28.7
	清水区 (136)	39.7	23.5	15.4	21.3
投票行動	当日投票 (168)	68.5	30.4	1.2	0.0
	期日前・不在者投票 (78)	57.7	33.3	7.7	1.3
	投票しなかった (124)	2.4	12.1	23.4	62.1
	覚えていない (30)	10.0	26.7	30.0	33.3

■いつも投票する ■だいたい投票する ■あまり投票しない ■全く投票しない

0% 20% 40% 60% 80% 100%

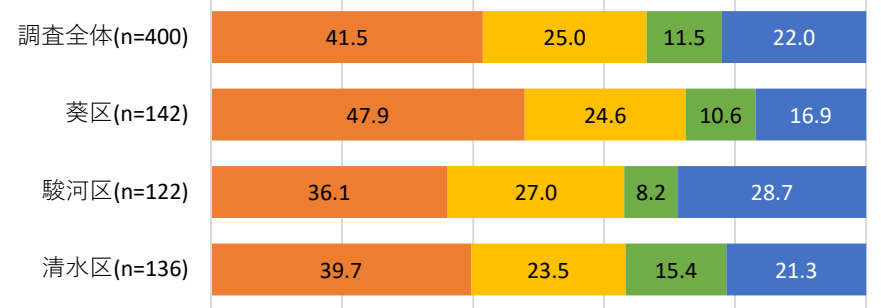

<参考>

		いつも投票する	だいたい投票する	あまり投票しない	全く投票しない
調査全体 (400)		41.5	25.0	11.5	22.0
静岡歴	1年未満 (5)	0.0	0.0	20.0	80.0
	1年から3年未満 (23)	39.1	21.7	26.1	13.0
	3年から10年未満 (48)	39.6	27.1	6.3	27.1
	10年から20年未満 (54)	40.7	27.8	13.0	18.5
	20年以上 (270)	43.0	24.8	10.7	21.5
	最終学歴	中学校・高校 (141)	29.8	25.5	14.2
	高専・短大・専修学校 (82)	35.4	30.5	11.0	23.2
	大学・大学院 (177)	53.7	22.0	9.6	14.7
職業	勤め人(パート含む) (241)	37.3	26.1	12.0	24.5
	自営業 (25)	44.0	24.0	4.0	28.0
	専業主婦・主夫 (59)	50.8	25.4	10.2	13.6
	学生 (8)	37.5	37.5	25.0	0.0
	その他 (7)	42.9	14.3	14.3	28.6
	無職 (60)	48.3	20.0	11.7	20.0
家族構成	単身世帯 (71)	40.8	23.9	12.7	22.5
	夫婦のみの一世代家族 (97)	47.4	26.8	5.2	20.6
	親・子にわたる二世帯世帯 (187)	38.0	25.1	15.0	21.9
	親・子・孫にわたる三世帯世帯 (39)	43.6	23.1	10.3	23.1
	その他 (6)	50.0	16.7	0.0	33.3
所属団体	地縁的な活動 (109)	59.6	19.3	5.5	15.6
	趣味・娯楽のグループ活動 (69)	62.3	13.0	11.6	13.0
	ボランティア・市民活動 (36)	75.0	13.9	5.6	5.6
	政治にかかわる活動 (5)	40.0	60.0	0.0	0.0
	宗教活動 (5)	40.0	40.0	0.0	20.0
	どの活動もしていない (243)	30.9	29.2	13.2	26.7

Q3 あなたは、今回の静岡市長選挙に限らず、普段行われる選挙で投票していますか。(○は1つ)

5. 県議会議員選挙

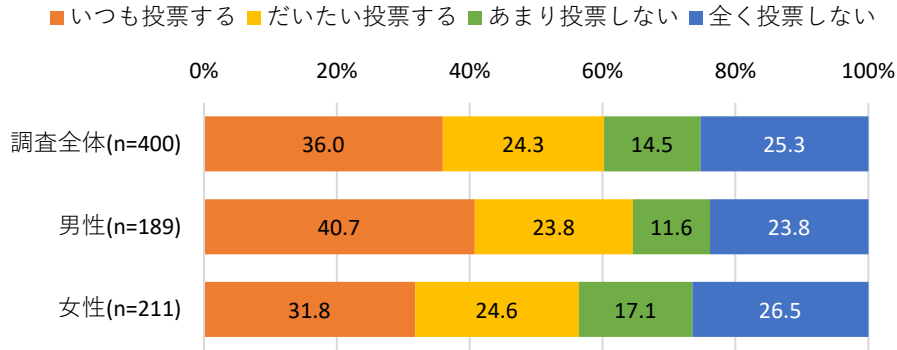

■いつも投票する ■だいたい投票する ■あまり投票しない ■全く投票しない

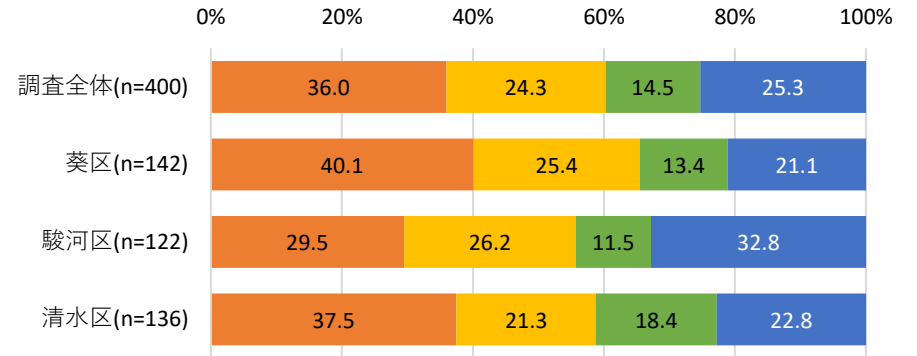

		いつも投票する	だいたい投票する	あまり投票しない	全く投票しない
調査全体 (400)		36.0	24.3	14.5	25.3
性年代	男性 (189)	40.7	23.8	11.6	23.8
	20代 (20)	25.0	30.0	20.0	25.0
	30代 (49)	34.7	30.6	8.2	26.5
	40代 (40)	22.5	27.5	17.5	32.5
	50代 (40)	47.5	20.0	7.5	25.0
	60代以上 (40)	67.5	12.5	10.0	10.0
	女性 (211)	31.8	24.6	17.1	26.5
	20代 (51)	21.6	19.6	19.6	39.2
	30代 (40)	25.0	27.5	22.5	25.0
	40代 (40)	30.0	20.0	17.5	32.5
50代 (40)	25.0	40.0	12.5	22.5	
60代以上 (40)	60.0	17.5	12.5	10.0	
居住区	葵区 (142)	40.1	25.4	13.4	21.1
	駿河区 (122)	29.5	26.2	11.5	32.8
	清水区 (136)	37.5	21.3	18.4	22.8
投票行動	当日投票 (168)	58.9	31.0	8.9	1.2
	期日前・不在者投票 (78)	50.0	35.9	11.5	2.6
	投票しなかった (124)	2.4	8.1	19.4	70.2
	覚えていない (30)	10.0	23.3	33.3	33.3

<参考>

		いつも投票する	だいたい投票する	あまり投票しない	全く投票しない
調査全体 (400)		36.0	24.3	14.5	25.3
静岡歴	1年未満 (5)	0.0	0.0	20.0	80.0
	1年から3年未満 (23)	30.4	26.1	30.4	13.0
	3年から10年未満 (48)	29.2	27.1	14.6	29.2
	10年から20年未満 (54)	35.2	25.9	16.7	22.2
	20年以上 (270)	38.5	23.7	12.6	25.2
	最終学歴	中学校・高校 (141)	28.4	21.3	15.6
	高専・短大・専修学校 (82)	30.5	26.8	18.3	24.4
	大学・大学院 (177)	44.6	25.4	11.9	18.1
職業	勤め人(パート含む) (241)	30.7	26.1	14.9	28.2
	自営業 (25)	36.0	24.0	12.0	28.0
	専業主婦・主夫 (59)	47.5	23.7	13.6	15.3
	学生 (8)	25.0	37.5	37.5	0.0
	その他 (7)	42.9	14.3	14.3	28.6
	無職 (60)	46.7	16.7	11.7	25.0
家族構成	単身世帯 (71)	28.2	31.0	14.1	26.8
	夫婦のみの一世代家族 (97)	43.3	24.7	11.3	20.6
	親・子にわたる二世帯世帯 (187)	34.8	21.4	17.6	26.2
	親・子・孫にわたる三世帯世帯 (39)	35.9	28.2	7.7	28.2
	その他 (6)	50.0	0.0	16.7	33.3
	所属団体	地縁的な活動 (109)	50.5	21.1	11.9
趣味・娯楽のグループ活動 (69)		50.7	20.3	14.5	14.5
ボランティア・市民活動 (36)		63.9	25.0	2.8	8.3
政治にかかわる活動 (5)		20.0	60.0	20.0	0.0
宗教活動 (5)		40.0	20.0	20.0	20.0
どの活動もしていない (243)		28.0	25.9	15.2	30.9

Q3 あなたは、今回の静岡市長選挙に限らず、普段行われる選挙で投票していますか。(○は1つ)

6. 市議会議員選挙

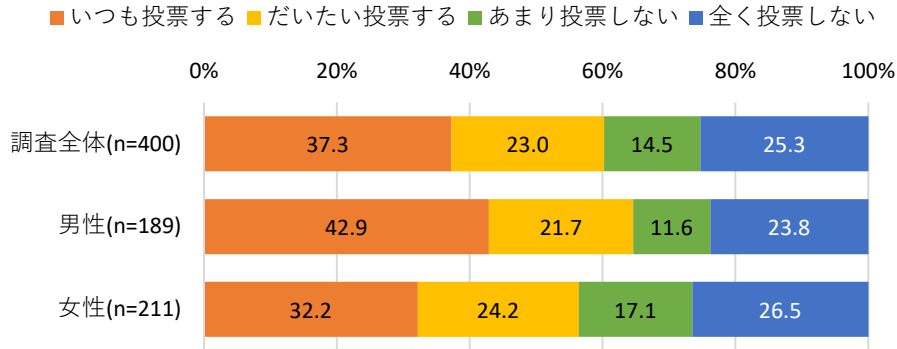

■ いつも投票する ■ だいたい投票する ■ あまり投票しない ■ 全く投票しない

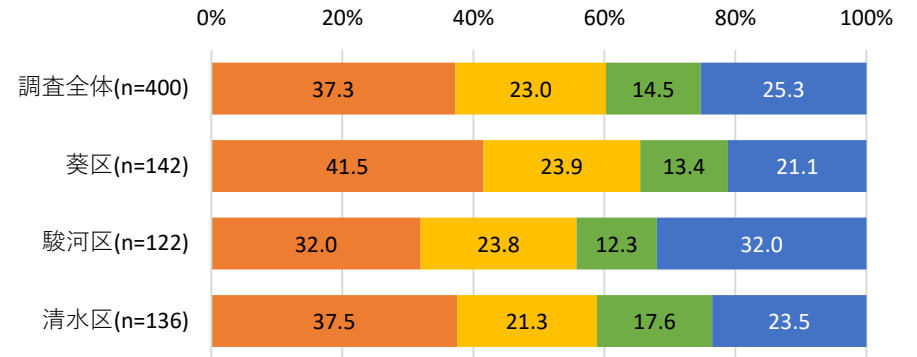

		いつも投票する	だいたい投票する	あまり投票しない	全く投票しない
調査全体 (400)		37.3	23.0	14.5	25.3
性年代	男性 (189)	42.9	21.7	11.6	23.8
	20代 (20)	30.0	25.0	20.0	25.0
	30代 (49)	38.8	28.6	6.1	26.5
	40代 (40)	25.0	25.0	17.5	32.5
	50代 (40)	47.5	20.0	10.0	22.5
	60代以上 (40)	67.5	10.0	10.0	12.5
	女性 (211)	32.2	24.2	17.1	26.5
	20代 (51)	23.5	17.6	19.6	39.2
	30代 (40)	25.0	27.5	22.5	25.0
	40代 (40)	30.0	20.0	17.5	32.5
50代 (40)	25.0	40.0	12.5	22.5	
60代以上 (40)	60.0	17.5	12.5	10.0	
居住区	葵区 (142)	41.5	23.9	13.4	21.1
	駿河区 (122)	32.0	23.8	12.3	32.0
	清水区 (136)	37.5	21.3	17.6	23.5
投票行動	当日投票 (168)	61.3	29.8	7.7	1.2
	期日前・不在者投票 (78)	51.3	33.3	11.5	3.8
	投票しなかった (124)	2.4	7.3	21.0	69.4
	覚えていない (30)	10.0	23.3	33.3	33.3

<参考>

		いつも投票する	だいたい投票する	あまり投票しない	全く投票しない
調査全体 (400)		37.3	23.0	14.5	25.3
静岡歴	1年未満 (5)	0.0	0.0	20.0	80.0
	1年から3年未満 (23)	34.8	21.7	30.4	13.0
	3年から10年未満 (48)	29.2	27.1	12.5	31.3
	10年から20年未満 (54)	37.0	22.2	18.5	22.2
	20年以上 (270)	39.6	23.0	12.6	24.8
	最終学歴	中学校・高校 (141)	29.1	20.6	14.9
	高専・短大・専修学校 (82)	32.9	26.8	17.1	23.2
	大学・大学院 (177)	45.8	23.2	13.0	18.1
職業	勤め人(パート含む) (241)	31.5	24.9	15.4	28.2
	自営業 (25)	44.0	20.0	8.0	28.0
	専業主婦・主夫 (59)	47.5	23.7	13.6	15.3
	学生 (8)	37.5	25.0	37.5	0.0
	その他 (7)	42.9	14.3	14.3	28.6
	無職 (60)	46.7	16.7	11.7	25.0
家族構成	単身世帯 (71)	29.6	28.2	15.5	26.8
	夫婦のみの一世代家族 (97)	44.3	22.7	11.3	21.6
	親・子にわたる二世帯世帯 (187)	36.4	20.9	17.1	25.7
	親・子・孫にわたる三世帯世帯 (39)	35.9	28.2	7.7	28.2
	その他 (6)	50.0	0.0	16.7	33.3
	所属団体	地縁的な活動 (109)	52.3	18.3	13.8
趣味・娯楽のグループ活動 (69)		56.5	15.9	13.0	14.5
ボランティア・市民活動 (36)		75.0	16.7	0.0	8.3
政治にかかわる活動 (5)		40.0	40.0	20.0	0.0
宗教活動 (5)		60.0	0.0	20.0	20.0
どの活動もしていない (243)		28.4	25.5	14.8	31.3

# 4 コロナによる選挙行動の変化

## Q4 新型コロナウイルス感染症の拡大によって、あなたの選挙に対する行動は変わりましたか。(〇は1つ)

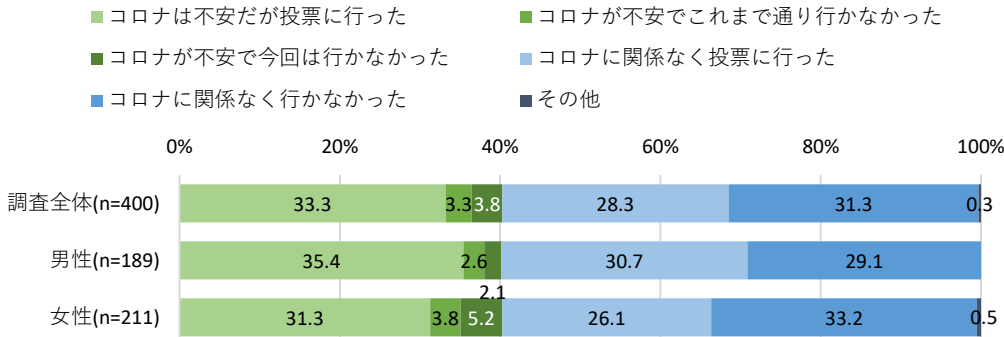

	調査全体	新型コロナウイルス感染症が不安だったが、これまで通り投票に行った	新型コロナウイルス感染症が不安だったので、これまで通り投票に行かなかった	新型コロナウイルス感染症が不安だったので、今回は投票に行かなかった	新型コロナウイルス感染症に関係なく、これまでどおり投票に行った	新型コロナウイルス感染症に関係なく、これまでどおり投票に行かなかった	その他	
調査全体	(400)	33.3	3.3	3.8	28.3	31.3	0.3	
性年代	男性	(189)	35.4	2.6	2.1	30.7	29.1	0.0
	20代	(20)	25.0	0.0	0.0	30.0	45.0	0.0
	30代	(49)	32.7	2.0	4.1	38.8	22.4	0.0
	40代	(40)	30.0	2.5	5.0	25.0	37.5	0.0
	50代	(40)	40.0	2.5	0.0	27.5	30.0	0.0
	60代以上	(40)	45.0	5.0	0.0	30.0	20.0	0.0
	女性	(211)	31.3	3.8	5.2	26.1	33.2	0.5
居住区	20代	(51)	13.7	3.9	5.9	29.4	45.1	2.0
	30代	(40)	27.5	0.0	10.0	27.5	35.0	0.0
	40代	(40)	22.5	5.0	2.5	35.0	35.0	0.0
	50代	(40)	40.0	7.5	0.0	17.5	35.0	0.0
	60代以上	(40)	57.5	2.5	7.5	20.0	12.5	0.0
	その他	(40)	57.5	2.5	7.5	20.0	12.5	0.0
投票行動	葵区	(142)	32.4	2.8	5.6	31.7	27.5	0.0
	駿河区	(122)	31.1	2.5	2.5	28.7	35.2	0.0
	清水区	(136)	36.0	4.4	2.9	24.3	31.6	0.7
	当日投票	(168)	50.6	1.2	0.0	42.3	6.0	0.0
	期日前・不在者投票	(78)	46.2	5.1	1.3	42.3	5.1	0.0
投票しなかった	(124)	4.8	4.8	9.7	4.0	75.8	0.8	
覚えていない	(30)	20.0	3.3	6.7	13.3	56.7	0.0	

- 調査全体を見ると、「コロナは不安だが投票に行った」33.3%、「コロナに関係なく行かなかった」31.3%、「コロナに関係なく投票に行った」28.3%の順で高い。「コロナが不安でこれまで通り行かなかった」「コロナが不安で今回は行かなかった」はいずれも1割に満たず、コロナの影響によって選挙に行かなかった人は少ないと考えられる。
- 居住区別に見ると、駿河区は「コロナに関係なく行かなかった」と答えた人が他の区よりも多い。

※各分析軸の( ): サンプル数、グラフ・数表の単位: %

- コロナは不安だが投票に行った
- コロナが不安で今回行かなかった
- コロナに関係なく行かなかった
- コロナが不安でこれまで通り行かなかった
- コロナに関係なく投票に行った
- その他

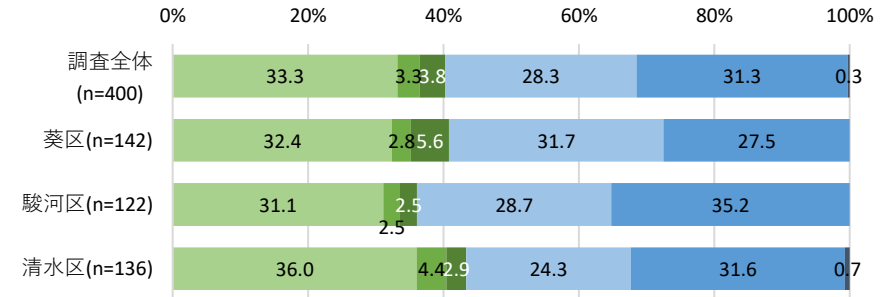

### <参考>

	調査全体	新型コロナウイルス感染症が不安だったが、これまで通り投票に行った	新型コロナウイルス感染症が不安だったので、これまで通り投票に行かなかった	新型コロナウイルス感染症が不安だったので、今回は投票に行かなかった	新型コロナウイルス感染症に関係なく、これまでどおり投票に行った	新型コロナウイルス感染症に関係なく、これまでどおり投票に行かなかった	その他	
調査全体	(400)	33.3	3.3	3.8	28.3	31.3	0.3	
静岡歴	1年未満	(5)	0.0	0.0	20.0	0.0	80.0	0.0
	1年から3年未満	(23)	13.0	4.3	0.0	43.5	39.1	0.0
	3年から10年未満	(48)	33.3	4.2	4.2	27.1	31.3	0.0
	10年から20年未満	(54)	22.2	1.9	7.4	40.7	25.9	1.9
	20年以上	(270)	37.8	3.3	3.0	25.2	30.7	0.0
最終学歴	中学校・高校	(141)	32.6	8.5	2.8	18.4	37.6	0.0
	高専・短大・専修学校	(82)	40.2	1.2	8.5	23.2	25.6	1.2
	大学・大学院	(177)	30.5	0.0	2.3	38.4	28.8	0.0
職業	勤め人(パート含む)	(241)	29.5	3.7	2.1	29.5	35.3	0.0
	自営業	(25)	36.0	4.0	4.0	24.0	32.0	0.0
	専業主婦・主夫	(59)	39.0	1.7	6.8	32.2	20.3	0.0
	学生	(8)	25.0	12.5	12.5	25.0	25.0	0.0
	その他	(7)	42.9	0.0	14.3	0.0	28.6	14.3
	無職	(60)	41.7	1.7	5.0	25.0	26.7	0.0
家族構成	単身世帯	(71)	32.4	4.2	4.2	25.4	33.8	0.0
	夫婦のみの一世代家族	(97)	44.3	3.1	2.1	25.8	24.7	0.0
	親・子にわたる二世世代世帯	(187)	27.8	3.2	4.8	30.5	33.7	0.0
	親・子・孫にわたる三世世代世帯	(39)	35.9	0.0	2.6	30.8	30.8	0.0
	その他	(6)	16.7	16.7	0.0	16.7	33.3	16.7
所属団体	地縁的な活動	(109)	40.4	1.8	1.8	34.9	21.1	0.0
	趣味・娯楽のグループ活動	(69)	42.0	4.3	1.4	30.4	20.3	1.4
	ボランティア・市民活動	(36)	47.2	5.6	0.0	36.1	8.3	2.8
	政治にかかわる活動	(5)	40.0	20.0	0.0	20.0	20.0	0.0
	宗教活動	(5)	20.0	0.0	0.0	60.0	20.0	0.0
	どの活動もしていない	(243)	29.2	2.9	4.9	25.5	37.4	0.0

Q5 有権者が自身の主張と近い候補者を調べるツールであるポートマッチ(投票マッチング)※について、下記のどれに近い考えを持っていますか(○は1つ)  
 ※アンケートでご自身の考えを選択することで、ご自身の考えに近い政党・候補者が表示されるインターネット上の無料サービス

■ 知っており、積極的に利用している  
■ 知っており、たまに利用している  
■ 知っており、利用したことはあるが最近では利用していない  
■ 知っているが、全く利用したことが無い  
■ 知らなかったが今後は利用したい  
■ 知らなかったが今後も利用しない

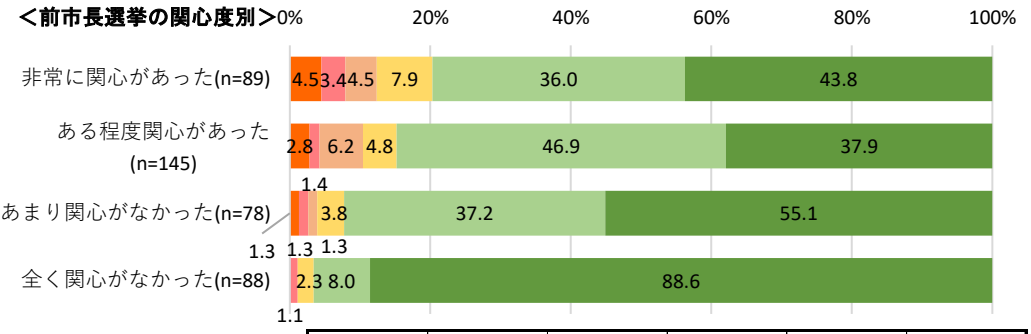
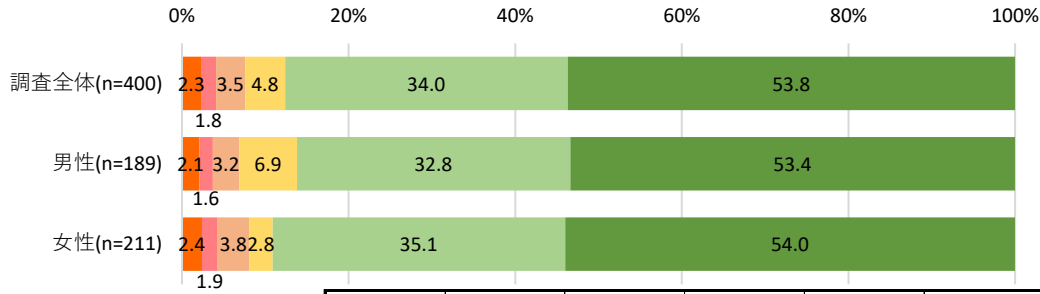

	調査全体	知っており、積極的に利用している	知っており、たまに利用している	知っており、利用したことはあるが最近では利用していない	知っているが、全く利用したことが無い	知らなかったが今後は利用したい	知らなかったが今後も利用しない
調査全体	(400)	2.3	1.8	3.5	4.8	34.0	53.8
性別							
男性	(189)	2.1	1.6	3.2	6.9	32.8	53.4
女性	(211)	2.4	1.9	3.8	2.8	35.1	54.0
年代							
20代	(20)	0.0	5.0	5.0	5.0	25.0	60.0
30代	(49)	4.1	0.0	0.0	4.1	26.5	65.3
40代	(40)	2.5	5.0	5.0	7.5	22.5	57.5
50代	(40)	2.5	0.0	0.0	7.5	40.0	50.0
60代以上	(40)	0.0	0.0	7.5	10.0	47.5	35.0
居住区							
葵区	(142)	3.5	2.1	4.2	4.2	31.0	54.9
駿河区	(122)	1.6	2.5	3.3	4.9	39.3	48.4
清水区	(136)	1.5	0.7	2.9	5.1	32.4	57.4
投票行動							
当日投票	(168)	3.0	3.6	5.4	4.2	45.8	38.1
期日前・不在者投票	(78)	3.8	1.3	5.1	9.0	25.6	55.1
投票しなかった	(124)	0.8	0.0	0.8	2.4	29.8	66.1
覚えていない	(30)	0.0	0.0	0.0	6.7	6.7	86.7
関心							
非常に関心があった	(89)	4.5	3.4	4.5	7.9	36.0	43.8
ある程度関心があった	(145)	2.8	1.4	6.2	4.8	46.9	37.9
あまり関心がなかった	(78)	1.3	1.3	1.3	3.8	37.2	55.1
全く関心がなかった	(88)	0.0	1.1	0.0	2.3	8.0	88.6

<参考>

	調査全体	知っており、積極的に利用している	知っており、たまに利用している	知っており、利用したことはあるが最近では利用していない	知っているが、全く利用したことが無い	知らなかったが今後は利用したい	知らなかったが今後も利用しない
調査全体	(400)	2.3	1.8	3.5	4.8	34.0	53.8
静岡県							
1年未満	(5)	0.0	0.0	0.0	0.0	40.0	60.0
1年から3年未満	(23)	4.3	4.3	0.0	8.7	30.4	52.2
3年から10年未満	(48)	0.0	0.0	4.2	4.2	31.3	60.4
10年から20年未満	(54)	5.6	5.6	5.6	5.6	37.0	40.7
20年以上	(270)	1.9	1.1	3.3	4.4	34.1	55.2
最終学歴							
中学校・高校	(141)	1.4	0.7	1.4	4.3	30.5	61.7
高专・短大・専修学校	(82)	1.2	1.2	1.2	7.3	36.6	52.4
大学・大学院	(177)	3.4	2.8	6.2	4.0	35.6	48.0
職業							
勤め人(パート含む)	(241)	2.9	1.2	2.9	5.4	32.8	54.8
自営業	(25)	0.0	0.0	8.0	8.0	36.0	48.0
専業主婦・主夫	(59)	0.0	1.7	1.7	0.0	40.7	55.9
学生	(8)	12.5	12.5	0.0	12.5	25.0	37.5
その他	(7)	0.0	14.3	0.0	0.0	28.6	57.1
無職	(60)	1.7	1.7	6.7	5.0	33.3	51.7
家族構成							
単身世帯	(71)	7.0	2.8	2.8	2.8	22.5	62.0
夫婦のみの一世代家族	(97)	0.0	1.0	2.1	5.2	40.2	51.5
親・子にわたる二世代世帯	(187)	1.1	2.1	4.3	4.8	34.2	53.5
親・子・孫にわたる三世代世帯	(39)	5.1	0.0	2.6	7.7	41.0	43.6
その他	(6)	0.0	0.0	16.7	0.0	16.7	66.7
所属団体							
地縁的な活動	(109)	2.8	2.8	7.3	7.3	41.3	38.5
趣味・娯楽のグループ活動	(69)	2.9	2.9	5.8	8.7	37.7	42.0
ボランティア・市民活動	(36)	8.3	2.8	11.1	11.1	38.9	27.8
政治にかかわる活動	(5)	0.0	0.0	40.0	0.0	0.0	60.0
宗教活動	(5)	0.0	0.0	20.0	0.0	40.0	40.0
どの活動もしていない	(243)	2.1	1.6	1.2	2.9	28.8	63.4

- ポートマッチを認知している人は調査全体の12.4%。また、積極的に利用している～最近では利用していない人は調査全体の7.6%。
- 選挙への関心度(Q1)別に見ると、選挙に関心のある人の方がポートマッチの認知が高くなっている。

Q6 地方選挙について「候補者の人物や政見がよくわからないために、誰に投票したらよいか決めるのに困る」という声があります。どのような情報が足りないと感じますか。(〇はいくつでも)

調査全体で降順ソート

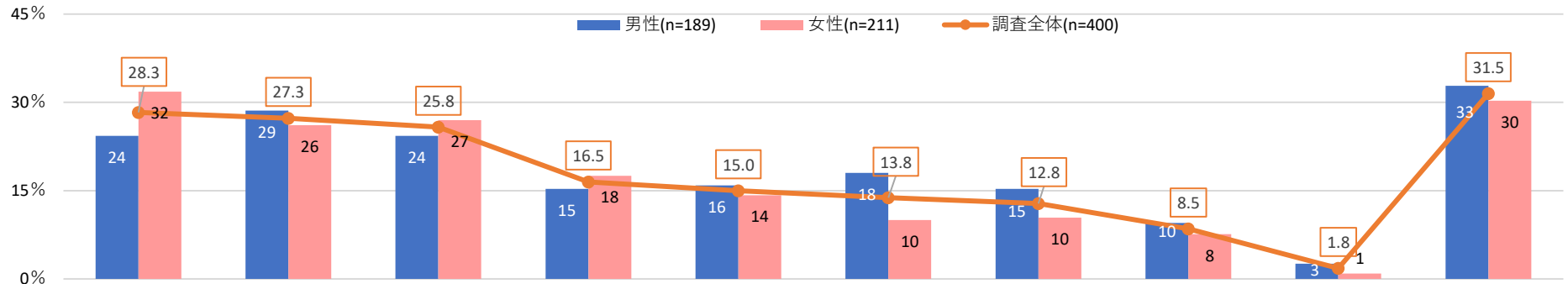

	候補者を比較できるまとめサイト	インターネットの選挙関係情報(SNS含む)	テレビの選挙関係報道	候補者からの情報(HP、SNS)	候補者との考え方の一致度がわかるポर्टマッチ(投票マッチング)	選挙公報	新聞の選挙関係報道	候補者からの情報(ビラ、ポスター、はがき、選挙カーなど)	その他	足りないとは思わない
調査全体 (400)	28.3	27.3	25.8	16.5	15.0	13.8	12.8	8.5	1.8	31.5
男性 (189)	24.3	28.6	24.3	15.3	15.9	18.0	15.3	9.5	2.6	32.8
20代 (20)	30.0	35.0	10.0	20.0	15.0	10.0	0.0	5.0	5.0	50.0
30代 (49)	12.2	32.7	24.5	14.3	16.3	22.4	22.4	10.2	2.0	30.6
40代 (40)	25.0	32.5	25.0	15.0	15.0	15.0	15.0	7.5	0.0	35.0
50代 (40)	27.5	17.5	40.0	20.0	12.5	17.5	15.0	5.0	2.5	25.0
60代以上 (40)	32.5	27.5	15.0	10.0	20.0	20.0	15.0	17.5	5.0	32.5
女性 (211)	31.8	26.1	27.0	17.5	14.2	10.0	10.4	7.6	0.9	30.3
20代 (51)	41.2	39.2	15.7	25.5	25.5	13.7	2.0	11.8	0.0	33.3
30代 (40)	22.5	25.0	22.5	15.0	20.0	10.0	10.0	2.5	0.0	25.0
40代 (40)	37.5	37.5	32.5	20.0	20.0	2.5	5.0	5.0	0.0	30.0
50代 (40)	22.5	15.0	37.5	20.0	2.5	7.5	20.0	10.0	2.5	25.0
60代以上 (40)	32.5	10.0	30.0	5.0	0.0	15.0	17.5	7.5	2.5	37.5
居住区										
葵区 (142)	28.2	26.1	21.8	19.0	16.2	11.3	15.5	9.2	2.8	33.8
駿河区 (122)	27.0	25.4	28.7	13.1	14.8	14.8	9.8	4.9	2.5	31.1
清水区 (136)	29.4	30.1	27.2	16.9	14.0	15.4	12.5	11.0	0.0	29.4
投票行動										
当日投票 (168)	36.3	30.4	32.1	22.6	20.2	13.7	14.3	13.1	1.8	20.2
期日前・不在者投票 (78)	25.6	30.8	24.4	19.2	14.1	20.5	17.9	10.3	1.3	28.2
投票しなかった (124)	25.0	25.0	20.2	9.7	10.5	12.1	9.7	2.4	1.6	40.3
覚えていない (30)	3.3	10.0	16.7	3.3	6.7	3.3	3.3	3.3	3.3	66.7

- 調査全体で最も多いのは「候補者を比較できるまとめサイト」28.3%、次いで「インターネットの選挙関係情報」27.3%、「テレビの選挙関係報道」25.8%の順で高い。また、「足りないとは思わない」と答えた人は31.5%だった。
- 男女別に見ると、女性では「候補者を比較できるまとめサイト」31.8%が男性よりも高く、男性では「選挙公報」18.0%、「新聞の選挙関係報道」15.3%が女性よりも高かった。
- 投票行動別に見ると、投票をした人ほど各項目の数値が高くなっており、投票しなかった、覚えていない人は「足りないとは思わない」が高くなっている。

Q6 地方選挙について「候補者の人物や政見がよくわからないために、誰に投票したらよいか決めるのに困る」という声があります。どのような情報が足りないと考えますか。(〇はいくつでも)

調査全体で降順ソート

<前市長選挙の投票行動別>

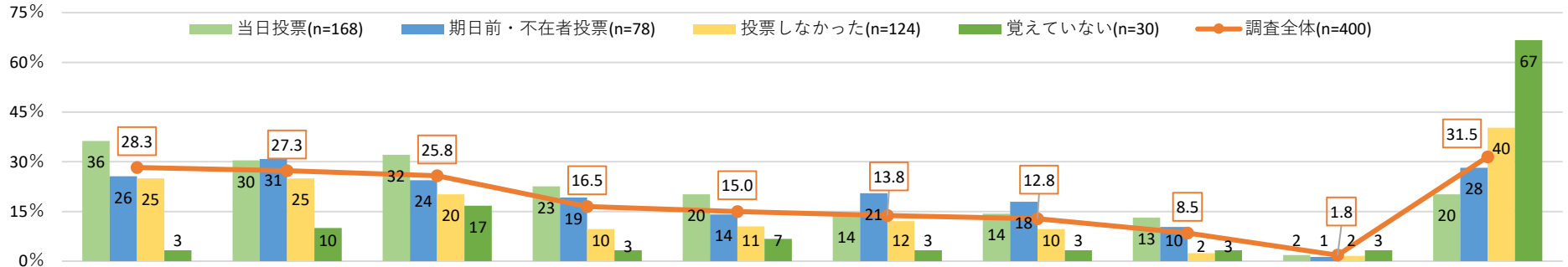

<参考>

	調査全体 (400)	候補者を比較できるまとめサイト	インターネットの選挙関係情報 (SNS含む)	テレビの選挙関係報道	候補者からの情報 (HP、SNS)	候補者との考え方の一致度がわかるポर्टマッチ (投票マッチング)	選挙公報	新聞の選挙関係報道	候補者からの情報 (ビラ、ポスター、はがき、選挙カーなど)	その他	足りないとは思わない
調査全体	(400)	28.3	27.3	25.8	16.5	15.0	13.8	12.8	8.5	1.8	31.5
静岡歴	1年未満 (5)	40.0	20.0	0.0	20.0	20.0	20.0	0.0	20.0	0.0	40.0
	1年から3年未満 (23)	26.1	39.1	26.1	21.7	21.7	26.1	21.7	13.0	0.0	30.4
	3年から10年未満 (48)	27.1	35.4	27.1	22.9	22.9	12.5	10.4	6.3	2.1	25.0
	10年から20年未満 (54)	24.1	33.3	20.4	18.5	14.8	9.3	13.0	5.6	0.0	35.2
	20年以上 (270)	29.3	23.7	27.0	14.4	13.0	13.7	12.6	8.9	2.2	31.9
最終学歴	中学校・高校 (141)	24.8	22.0	27.7	10.6	9.9	12.1	9.2	9.9	2.1	36.9
	高専・短大・専修学校 (82)	29.3	23.2	25.6	18.3	11.0	12.2	11.0	4.9	0.0	32.9
	大学・大学院 (177)	30.5	33.3	24.3	20.3	20.9	15.8	16.4	9.0	2.3	26.6
職業	勤め人 (パート含む) (241)	26.6	27.8	29.0	19.1	16.2	11.2	15.8	8.3	1.7	29.5
	自営業 (25)	24.0	28.0	20.0	12.0	12.0	28.0	4.0	8.0	4.0	24.0
	専業主婦・主夫 (59)	32.2	25.4	28.8	16.9	8.5	16.9	8.5	10.2	0.0	28.8
	学生 (8)	12.5	50.0	12.5	12.5	12.5	12.5	0.0	25.0	0.0	50.0
	その他 (7)	28.6	14.3	14.3	0.0	42.9	14.3	14.3	0.0	14.3	28.6
無職 (60)	35.0	25.0	15.0	10.0	15.0	15.0	10.0	6.7	1.7	43.3	
家族構成	単身世帯 (71)	21.1	19.7	18.3	15.5	15.5	11.3	11.3	7.0	2.8	43.7
	夫婦のみの一世代家族 (97)	30.9	20.6	22.7	11.3	9.3	13.4	13.4	12.4	2.1	33.0
	親・子にわたる二世帯世帯 (187)	28.3	32.1	28.9	20.3	18.2	13.9	13.9	8.0	1.6	26.7
	親・子・孫にわたる三世帯世帯 (39)	33.3	33.3	30.8	15.4	15.4	17.9	7.7	5.1	0.0	28.2
	その他 (6)	33.3	33.3	33.3	0.0	0.0	16.7	16.7	0.0	0.0	33.3
所属団体	地縁的な活動 (109)	33.0	32.1	29.4	22.0	15.6	12.8	8.3	11.9	1.8	18.3
	趣味・娯楽のグループ活動 (69)	30.4	40.6	29.0	23.2	18.8	21.7	21.7	21.7	2.9	15.9
	ボランティア・市民活動 (36)	38.9	38.9	16.7	22.2	22.2	13.9	16.7	11.1	2.8	16.7
	政治にかかわる活動 (5)	0.0	40.0	40.0	0.0	0.0	40.0	20.0	20.0	0.0	20.0
	宗教活動 (5)	40.0	80.0	0.0	20.0	0.0	40.0	20.0	40.0	0.0	0.0
	どの活動もしていない (243)	25.9	23.0	23.0	13.2	14.0	12.8	12.8	4.5	1.2	40.7

Q7 投票率向上には、どのような対策が最も効果的だと思いますか。(〇は1つ)

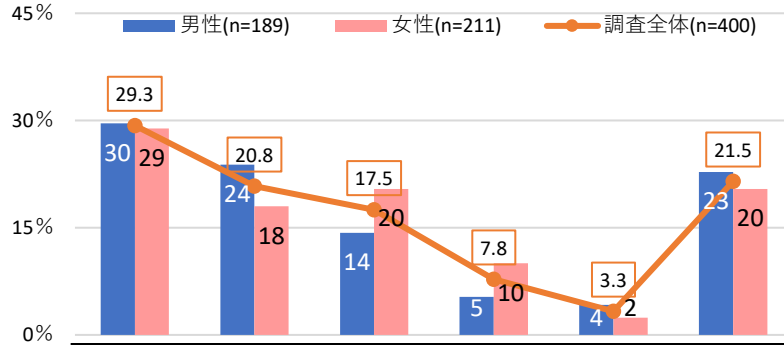

		インターネットで投票ができるようにする	子どもの頃から主権者教育を行う	政治や選挙の情報が手軽に得られるようにする	商業施設や大学等に期日前投票所を設置する	その他	特になし
調査全体	(400)	29.3	20.8	17.5	7.8	3.3	21.5
性別	男性 (189)	29.6	23.8	14.3	5.3	4.2	22.8
	20代 (20)	20.0	10.0	15.0	10.0	5.0	40.0
	30代 (49)	28.6	22.4	20.4	4.1	4.1	20.4
	40代 (40)	27.5	27.5	7.5	0.0	2.5	35.0
	50代 (40)	32.5	25.0	10.0	10.0	7.5	15.0
	60代以上 (40)	35.0	27.5	17.5	5.0	2.5	12.5
	女性 (211)	28.9	18.0	20.4	10.0	2.4	20.4
年代	20代 (51)	29.4	15.7	19.6	2.0	3.9	29.4
	30代 (40)	35.0	15.0	15.0	12.5	2.5	20.0
	40代 (40)	22.5	30.0	17.5	5.0	5.0	20.0
	50代 (40)	37.5	17.5	17.5	15.0	0.0	12.5
	60代以上 (40)	20.0	12.5	32.5	17.5	0.0	17.5
	居住区	葵区 (142)	30.3	24.6	14.1	7.0	3.5
駿河区 (122)		33.6	18.0	18.9	7.4	3.3	18.9
清水区 (136)		24.3	19.1	19.9	8.8	2.9	25.0
投票行動	当日投票 (168)	32.7	31.5	17.3	7.7	1.8	8.9
	期日前・不在者投票 (78)	25.6	17.9	24.4	12.8	3.8	15.4
	投票しなかった (124)	28.2	11.3	13.7	5.6	4.8	36.3
	覚えていない (30)	23.3	6.7	16.7	3.3	3.3	46.7

- 調査全体で最も多いのは「インターネット投票ができるようにする」29.3%、次いで「子どもの頃から主権者教育を行う」20.8%、「政治や選挙の情報が手軽に得られるようにする」17.5%と続く。
- 男女で比較をすると、男性では「主権者教育」が女性よりも高く、女性では「情報が手軽に得られるようにする」「商業施設や大学等に期日前投票所を設置する」が高くなっている。
- 投票行動別に見ると、投票しなかった人のうち、最も高いのは「特になし」36.3%、次いで「インターネット投票」28.2%。

<前市長選挙の投票行動別>

調査全体で降順ソート

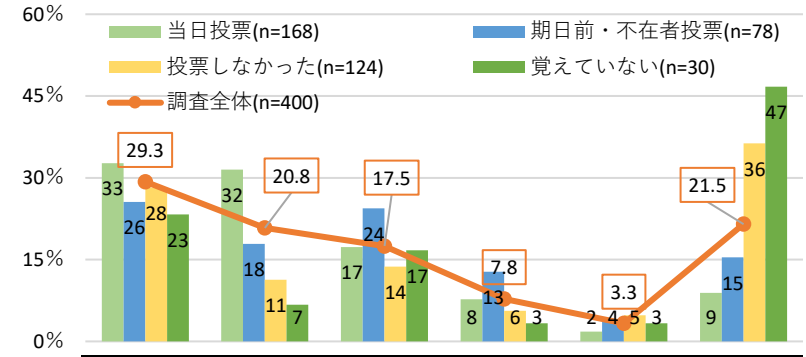

<参考>

		インターネットで投票ができるようにする	子どもの頃から主権者教育を行う	政治や選挙の情報が手軽に得られるようにする	商業施設や大学等に期日前投票所を設置する	その他	特になし
調査全体	(400)	29.3	20.8	17.5	7.8	3.3	21.5
静岡歴	1年未満 (5)	40.0	0.0	20.0	20.0	0.0	20.0
	1年から3年未満 (23)	26.1	17.4	30.4	0.0	0.0	26.1
	3年から10年未満 (48)	29.2	18.8	18.8	8.3	2.1	22.9
	10年から20年未満 (54)	27.8	25.9	18.5	3.7	5.6	18.5
	20年以上 (270)	29.6	20.7	15.9	8.9	3.3	21.5
最終学歴	中学校・高校 (141)	34.0	12.1	17.0	7.8	3.5	25.5
	高専・短大・専修学校 (82)	32.9	14.6	15.9	9.8	2.4	24.4
	大学・大学院 (177)	23.7	30.5	18.6	6.8	3.4	16.9
職業	勤め人(パート含む) (241)	30.3	20.7	16.6	5.8	3.7	22.8
	自営業 (25)	24.0	20.0	20.0	12.0	0.0	24.0
	専業主婦・主夫 (59)	32.2	20.3	23.7	13.6	0.0	10.2
	学生 (8)	12.5	0.0	25.0	12.5	12.5	37.5
	その他 (7)	14.3	42.9	0.0	14.3	28.6	0.0
家族構成	無職 (60)	28.3	21.7	15.0	6.7	1.7	26.7
	単身世帯 (71)	29.6	15.5	16.9	5.6	4.2	28.2
	夫婦のみの一世代家族 (97)	30.9	17.5	23.7	8.2	0.0	19.6
	親・子にわたる二世代世帯 (187)	28.3	25.1	15.0	7.5	4.3	19.8
	親・子・孫にわたる三世代世帯 (39)	33.3	17.9	15.4	10.3	2.6	20.5
その他 (6)	0.0	16.7	16.7	16.7	16.7	33.3	
所属団体	地縁的な活動 (109)	30.3	27.5	22.0	11.0	0.9	8.3
	趣味・娯楽のグループ活動 (69)	29.0	31.9	18.8	11.6	4.3	4.3
	ボランティア・市民活動 (36)	13.9	38.9	22.2	19.4	2.8	2.8
	政治にかかわる活動 (5)	0.0	20.0	60.0	20.0	0.0	0.0
	宗教活動 (5)	20.0	20.0	20.0	40.0	0.0	0.0
	どの活動もしていない (243)	28.8	16.5	14.4	6.2	3.7	30.5

Q9 あなたが普段読まれている新聞について教えてください。(〇はいくつでも)

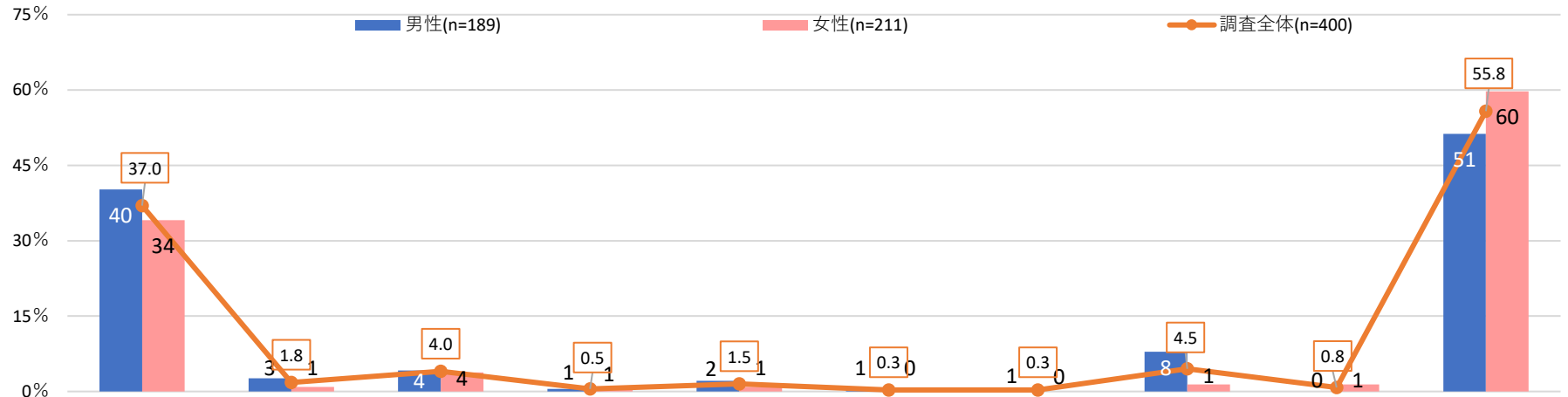

分析軸	サンプル数	新聞種別								その他	新聞を読まない
		朝日新聞	読売新聞	毎日新聞	産経新聞	日本経済新聞	読者サービス	朝刊	夕刊		
調査全体	(400)	37.0	1.8	4.0	0.5	1.5	0.3	0.3	4.5	0.8	55.8
性別											
男性	(189)	40.2	2.6	4.2	0.5	2.1	0.5	0.5	7.9	0.0	51.3
女性	(211)	34.1	0.9	3.8	0.5	0.9	0.0	0.0	1.4	1.4	59.7
年代別											
20代	(20)	25.0	5.0	5.0	5.0	5.0	5.0	5.0	5.0	0.0	75.0
30代	(49)	24.5	2.0	2.0	0.0	0.0	0.0	0.0	8.2	0.0	63.3
40代	(40)	32.5	5.0	0.0	0.0	0.0	0.0	0.0	5.0	0.0	65.0
50代	(40)	52.5	0.0	2.5	0.0	2.5	0.0	0.0	7.5	0.0	37.5
60代以上	(40)	62.5	2.5	12.5	0.0	5.0	0.0	0.0	12.5	0.0	25.0
居住区											
葵区	(142)	33.8	0.7	7.0	0.7	0.7	0.0	0.0	7.0	1.4	56.3
駿河区	(122)	36.9	3.3	2.5	0.8	0.8	0.8	0.8	3.3	0.0	59.0
清水区	(136)	40.4	1.5	2.2	0.0	2.9	0.0	0.0	2.9	0.7	52.2
投票行動											
当日投票	(168)	50.6	3.0	6.0	1.2	1.8	0.6	0.6	6.0	0.6	41.1
期日前・不在者投票	(78)	33.3	2.6	1.3	0.0	2.6	0.0	0.0	5.1	2.6	55.1
投票しなかった	(124)	24.2	0.0	4.0	0.0	0.8	0.0	0.0	2.4	0.0	71.8
覚えていない	(30)	23.3	0.0	0.0	0.0	0.0	0.0	0.0	3.3	0.0	73.3

- 調査全体では「新聞を読まない」55.8%が最も高く、次いで「〇〇新聞」37.0%と続く。その他の新聞は5%を下回っている。
- 性年代別にみると、男女共に年齢が低くなるほど「新聞を読まない」が高くなっている。また、男性では女性よりも「●●新聞」を閲読している人が多い。
- 投票行動別にみると、「投票しなかった」「覚えていない」人で「新聞を読まない」と回答した人は7割を上回っている。

Q9 あなたが普段読まれている新聞について教えてください。(〇はいくつでも)

<前市長選挙の投票行動別>

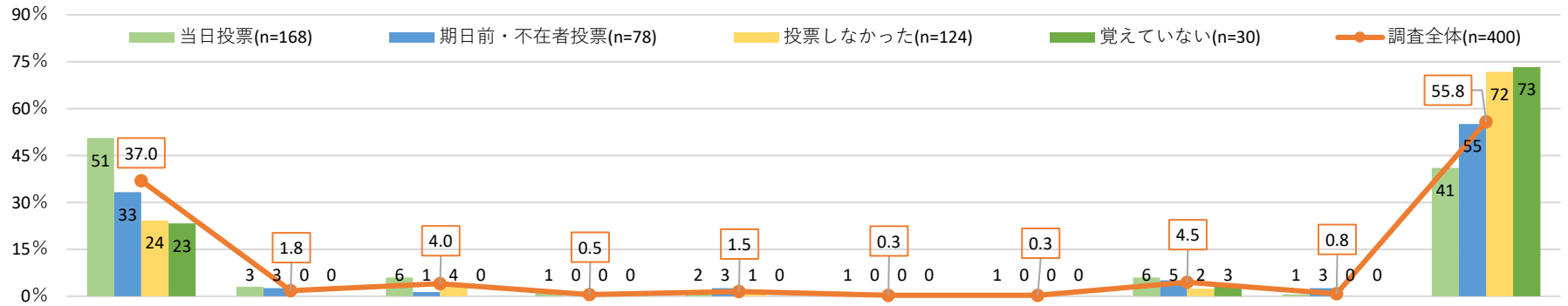

<参考>

	静岡新聞	読売新聞	朝日新聞	中日新聞	毎日新聞	産経新聞	東京新聞	日本経済新聞	その他	新聞を読まない
調査全体 (400)	37.0	1.8	4.0	0.5	1.5	0.3	0.3	4.5	0.8	55.8
静岡歴										
1年未満 (5)	0.0	0.0	0.0	0.0	0.0	0.0	0.0	0.0	0.0	100.0
1年から3年未満 (23)	21.7	4.3	0.0	0.0	4.3	0.0	0.0	17.4	0.0	65.2
3年から10年未満 (48)	12.5	2.1	4.2	0.0	0.0	0.0	0.0	4.2	2.1	77.1
10年から20年未満 (54)	31.5	1.9	5.6	1.9	1.9	1.9	1.9	5.6	0.0	63.0
20年以上 (270)	44.4	1.5	4.1	0.4	1.5	0.0	0.0	3.3	0.7	48.9
最終学歴										
中学校・高校 (141)	35.5	0.7	0.7	0.0	0.0	0.0	0.0	2.8	0.7	61.7
高専・短大・専修学校 (82)	37.8	0.0	3.7	0.0	4.9	0.0	0.0	0.0	1.2	53.7
大学・大学院 (177)	37.9	3.4	6.8	1.1	1.1	0.6	0.6	7.9	0.6	52.0
職業										
勤め人(パート含む) (241)	35.7	0.8	2.9	0.4	1.2	0.0	0.0	5.0	0.4	58.1
自営業 (25)	36.0	4.0	8.0	4.0	4.0	4.0	4.0	8.0	0.0	60.0
専業主婦・主夫 (59)	33.9	1.7	3.4	0.0	0.0	0.0	0.0	0.0	3.4	57.6
学生 (8)	25.0	12.5	0.0	0.0	0.0	0.0	0.0	0.0	0.0	75.0
その他 (7)	42.9	14.3	0.0	0.0	0.0	0.0	0.0	0.0	0.0	57.1
無職 (60)	46.7	1.7	8.3	0.0	3.3	0.0	0.0	6.7	0.0	40.0
家族構成										
単身世帯 (71)	21.1	1.4	2.8	0.0	1.4	0.0	0.0	5.6	0.0	74.6
夫婦のみの一世代家族 (97)	46.4	1.0	5.2	0.0	0.0	0.0	0.0	5.2	2.1	47.4
親・子にわたる二世代世帯 (187)	38.5	2.1	4.8	1.1	1.6	0.5	0.5	4.3	0.5	52.4
親・子・孫にわたる三世代世帯 (39)	35.9	2.6	0.0	0.0	2.6	0.0	0.0	2.6	0.0	59.0
その他 (6)	33.3	0.0	0.0	0.0	16.7	0.0	0.0	0.0	0.0	50.0
所属団体										
地縁的な活動 (109)	54.1	3.7	8.3	1.8	2.8	0.9	0.9	6.4	1.8	35.8
趣味・娯楽のグループ活動 (69)	52.2	4.3	8.7	2.9	2.9	1.4	1.4	11.6	1.4	37.7
ボランティア・市民活動 (36)	63.9	11.1	16.7	2.8	8.3	2.8	2.8	11.1	0.0	25.0
政治にかかわる活動 (5)	80.0	20.0	20.0	20.0	20.0	20.0	20.0	40.0	0.0	20.0
宗教活動 (5)	40.0	20.0	20.0	20.0	20.0	20.0	20.0	20.0	20.0	40.0
どの活動もしていない (243)	27.6	1.2	1.6	0.0	0.8	0.0	0.0	2.5	0.0	66.7

Q10.あなたがニュースを普段見聞きするメディアと、ローカル(地方版)ニュースを見聞きするメディアについて教えてください。(いくつでも)

調査全体で降順ソート

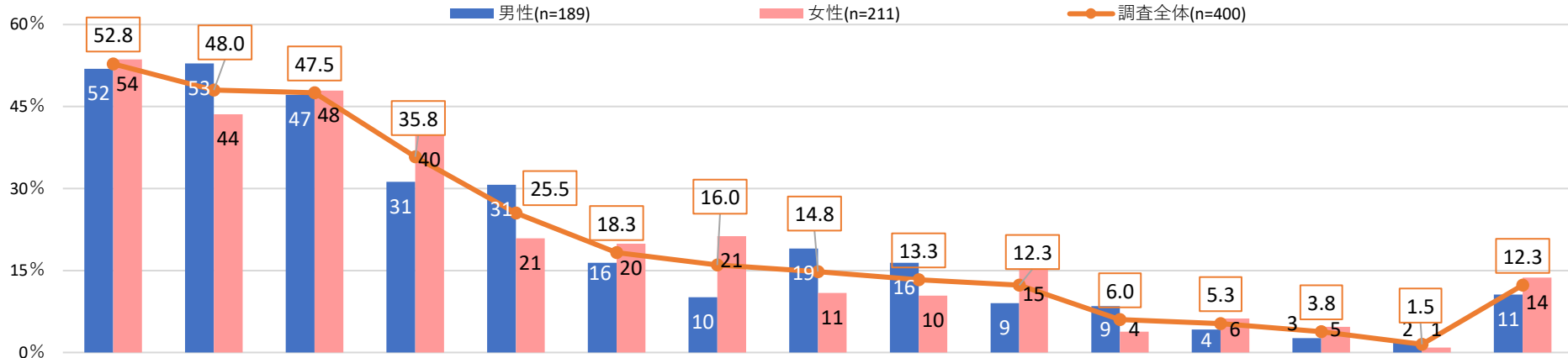

	調査全体 (n)	民放のニュース・報道番組	Yahoo!ニュース	NHKのニュース・報道番組	ワイドショー・情報番組	新聞	ネットメディアのニュースサイトやニュースアプリ	LINE NEWS	動画投稿・共有サービス(YouTube、ニコニコ動画など)	ラジオ	SNSで流れてくるメディア	放送局、新聞社、出版社の公式ニュースサイトやアプリ	雑誌	その他のニュースサイトやアプリ	政治専門のニュースサイトやブログ	ニュースはまったく見聞きしない
調査全体	(400)	52.8	48.0	47.5	35.8	25.5	18.3	16.0	14.8	13.3	12.3	6.0	5.3	3.8	1.5	12.3
性別																
男性	(189)	51.9	52.9	47.1	31.2	30.7	16.4	10.1	19.0	16.4	9.0	8.5	4.2	2.6	2.1	10.6
女性	(211)	53.6	43.6	47.9	39.8	20.9	19.9	21.3	10.9	10.4	15.2	3.8	6.2	4.7	0.9	13.7
年代																
20代	(20)	40.0	25.0	30.0	15.0	10.0	35.0	25.0	15.0	10.0	5.0	0.0	0.0	5.0	5.0	20.0
30代	(49)	28.6	46.9	36.7	12.2	10.2	16.3	6.1	22.4	8.2	14.3	2.0	0.0	2.0	2.0	16.3
40代	(40)	42.5	62.5	35.0	27.5	22.5	17.5	10.0	22.5	17.5	12.5	10.0	0.0	0.0	0.0	12.5
50代	(40)	75.0	67.5	52.5	50.0	40.0	10.0	7.5	15.0	25.0	5.0	5.0	7.5	2.5	0.0	0.0
60代以上	(40)	72.5	50.0	75.0	47.5	65.0	12.5	10.0	17.5	20.0	5.0	22.5	12.5	5.0	5.0	7.5
居住区																
葵区	(142)	54.2	45.1	52.1	43.7	28.2	19.7	18.3	11.3	11.3	13.4	7.0	7.0	4.2	3.5	14.1
駿河区	(122)	55.7	52.5	44.3	27.0	26.2	12.3	13.9	18.9	14.8	8.2	6.6	2.5	3.3	0.0	7.4
清水区	(136)	48.5	47.1	45.6	35.3	22.1	22.1	15.4	14.7	14.0	14.7	4.4	5.9	3.7	0.7	14.7
投票行動																
当日投票	(168)	64.3	57.7	61.3	47.0	40.5	21.4	19.6	16.1	14.9	16.7	10.7	5.4	4.2	2.4	3.0
期日前・不在者投票	(78)	57.7	48.7	61.5	38.5	21.8	20.5	11.5	20.5	16.7	6.4	5.1	6.4	5.1	0.0	5.1
投票しなかった	(124)	40.3	41.1	27.4	22.6	12.9	13.7	15.3	12.9	11.3	10.5	0.8	4.8	3.2	1.6	20.2
覚えていない	(30)	26.7	20.0	16.7	20.0	3.3	13.3	10.0	0.0	3.3	10.0	3.3	3.3	0.0	0.0	50.0

- 調査全体で最も多いのは「民法のニュース・報道番組」52.8%、次いで「Yahoo!ニュース」48.0%、「NHKのニュース・報道番組」47.5%。
- 男女別に見ると、男性では「Yahoo!ニュース」「新聞」「動画投稿・共有サービス」「ラジオ」「放送局・新聞社・出版社の公式ニュースサイト・アプリ」が女性よりも5ポイント以上高い。一方女性では男性よりも「ワイドショー・情報番組」「LINEニュース」「SNSで流れてくるメディア」が男性よりも5ポイント以上高く、女性は男性と比べてライトな情報源からニュースを取得していると考えられる。
- 投票行動別にみると、投票しなかった、覚えていない人は「ニュースはまったく見聞きしない」の割合が投票した人と比べて非常に高くなっている。

Q10.あなたがニュースを普段見聞きするメディアと、ローカル(地方版)ニュースを見聞きするメディアについて教えてください。(いくつでも)

調査全体で降順ソート

<前市長選挙の投票行動別>

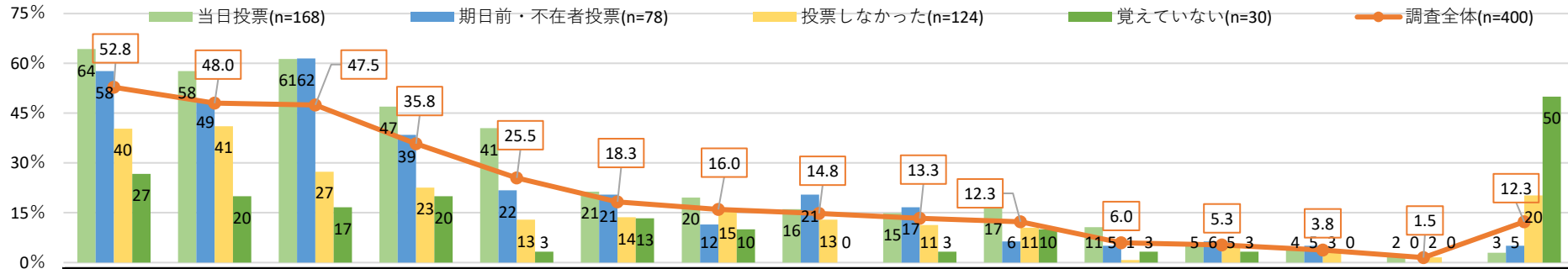

<参考>

属性	調査全体 (n)	民放のニュース・報道番組	Yahoo! ニュース	NHKのニュース・報道番組	ワイドショー・情報番組	新聞	ネットメディアのニュースサイトやニュースアプリ	LINE NEWS	動画投稿・共有サービス (YouTube、ニコニコ動画など)	ラジオ	SNSで流れてくるメディア	放送局、新聞社、出版社の公式ニュースサイトやアプリ	雑誌	その他のニュースサイトやアプリ	政治専門のニュースサイトやブログ	ニュースはまったく見聞きしない
調査全体	(400)	52.8	48.0	47.5	35.8	25.5	18.3	16.0	14.8	13.3	12.3	6.0	5.3	3.8	1.5	12.3
静岡歴	1年未満 (5)	0.0	20.0	40.0	20.0	0.0	20.0	0.0	0.0	0.0	0.0	0.0	20.0	0.0	0.0	40.0
	1年から3年未満 (23)	39.1	34.8	30.4	26.1	17.4	21.7	26.1	21.7	21.7	8.7	4.3	4.3	0.0	8.7	13.0
	3年から10年未満 (48)	43.8	45.8	31.3	31.3	8.3	16.7	25.0	12.5	4.2	14.6	4.2	2.1	4.2	0.0	18.8
	10年から20年未満 (54)	40.7	50.0	48.1	31.5	14.8	24.1	14.8	11.1	5.6	13.0	3.7	1.9	1.9	0.0	14.8
20年以上 (270)	58.9	49.6	51.9	38.5	31.9	17.0	14.1	14.1	15.6	15.9	12.2	7.0	6.3	4.4	1.5	10.0
最終学歴	中学校・高校 (141)	58.2	39.0	42.6	38.3	20.6	13.5	11.3	8.5	12.1	7.8	5.7	6.4	2.1	0.0	15.6
	高専・短大・専修学校 (82)	53.7	52.4	52.4	41.5	24.4	20.7	9.8	19.5	13.4	15.9	4.9	6.1	6.1	3.7	14.6
	大学・大学院 (177)	48.0	53.1	49.2	31.1	29.9	20.9	22.6	17.5	14.1	14.1	6.8	4.0	4.0	1.7	8.5
	職業	勤め人(パート含む) (241)	49.8	48.1	44.4	32.8	21.6	17.8	15.4	16.6	12.9	12.9	3.7	4.6	2.5	1.2
自営業 (25)	32.0	52.0	40.0	20.0	24.0	20.0	8.0	20.0	20.0	20.0	20.0	8.0	4.0	4.0	4.0	8.0
専業主婦・主夫 (59)	64.4	54.2	57.6	50.8	32.2	23.7	28.8	8.5	6.8	11.9	8.5	8.5	6.8	1.7	5.1	
学生 (8)	25.0	37.5	12.5	25.0	12.5	12.5	37.5	0.0	12.5	12.5	0.0	12.5	0.0	0.0	25.0	
その他 (7)	42.9	28.6	57.1	14.3	14.3	14.3	14.3	14.3	14.3	14.3	28.6	14.3	0.0	14.3	0.0	14.3
無職 (60)	66.7	43.3	56.7	43.3	38.3	15.0	6.7	13.3	18.3	18.3	5.0	11.7	5.0	5.0	1.7	16.7
家族構成	単身世帯 (71)	46.5	38.0	36.6	31.0	15.5	15.5	11.3	16.9	16.9	8.5	2.8	7.0	4.2	1.4	15.5
	夫婦のみの一世代家族 (97)	53.6	50.5	56.7	43.3	30.9	17.5	15.5	17.5	12.4	11.3	8.2	3.1	4.1	3.1	6.2
	親・子にわたる二世代世帯 (187)	53.5	49.7	47.1	32.6	28.3	19.8	18.2	13.4	12.8	13.4	6.4	5.9	3.7	1.1	13.9
	親・子・孫にわたる三世代世帯 (39)	61.5	53.8	46.2	43.6	15.4	17.9	17.9	12.8	10.3	17.9	5.1	0.0	2.6	0.0	10.3
その他 (6)	33.3	33.3	50.0	16.7	33.3	16.7	0.0	0.0	16.7	16.7	0.0	0.0	33.3	0.0	0.0	33.3
所属団体	地縁的な活動 (109)	63.3	54.1	65.1	45.9	50.5	22.0	19.3	12.8	18.3	8.3	10.1	7.3	5.5	2.8	3.7
	趣味・娯楽のグループ活動 (69)	50.7	55.1	55.1	46.4	40.6	33.3	26.1	23.2	21.7	21.7	18.8	11.6	10.1	1.4	1.4
	ボランティア・市民活動 (36)	50.0	47.2	55.6	41.7	50.0	16.7	27.8	16.7	22.2	22.2	8.3	8.3	5.6	5.6	2.8
	政治にかかわる活動 (5)	40.0	20.0	100.0	40.0	20.0	40.0	0.0	0.0	0.0	0.0	0.0	20.0	20.0	0.0	0.0
	宗教活動 (5)	0.0	60.0	40.0	60.0	60.0	20.0	0.0	20.0	20.0	20.0	0.0	0.0	20.0	0.0	0.0
どの活動もしていない (243)	50.2	46.9	38.7	30.5	15.2	12.8	12.8	12.8	13.6	11.5	11.1	2.9	3.3	2.5	0.4	18.1

Q11.あなたがニュースを普段見聞きするメディアと、ローカル(地方版)ニュースを見聞きするメディアについて教えてください。(いくつでも)

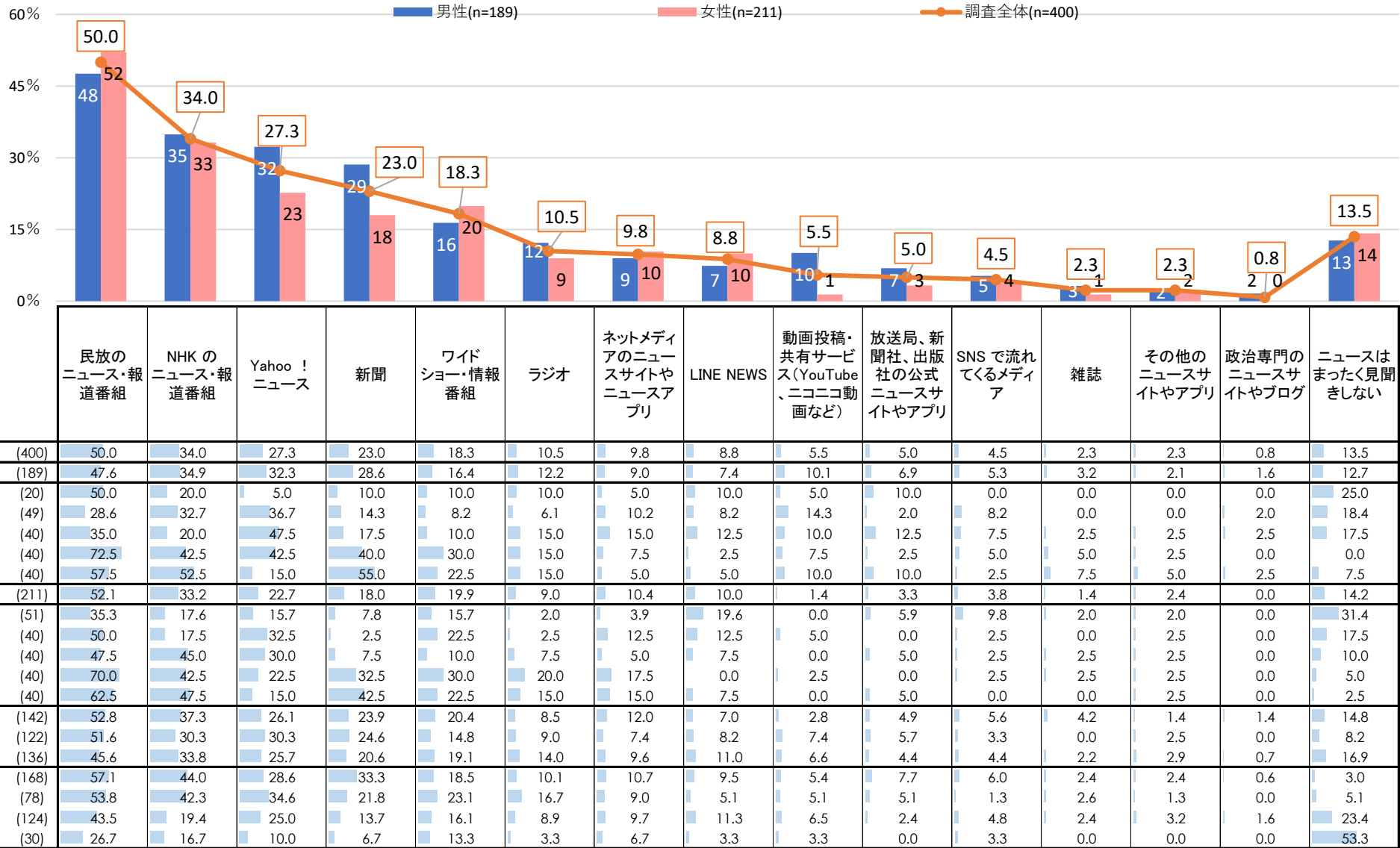

- ローカルニュースにおいては調査全体では「民放のニュース・報道番組」50.0%が最も高く、次いで「NHKのニュース・報道番組」34.0%、「Yahoo!ニュース」27.3%と続く。

Q11.あなたがニュースを普段見聞きするメディアと、ローカル(地方版)ニュースを見聞きするメディアについて教えてください。(いくつでも)

<前市長選挙の投票行動別>

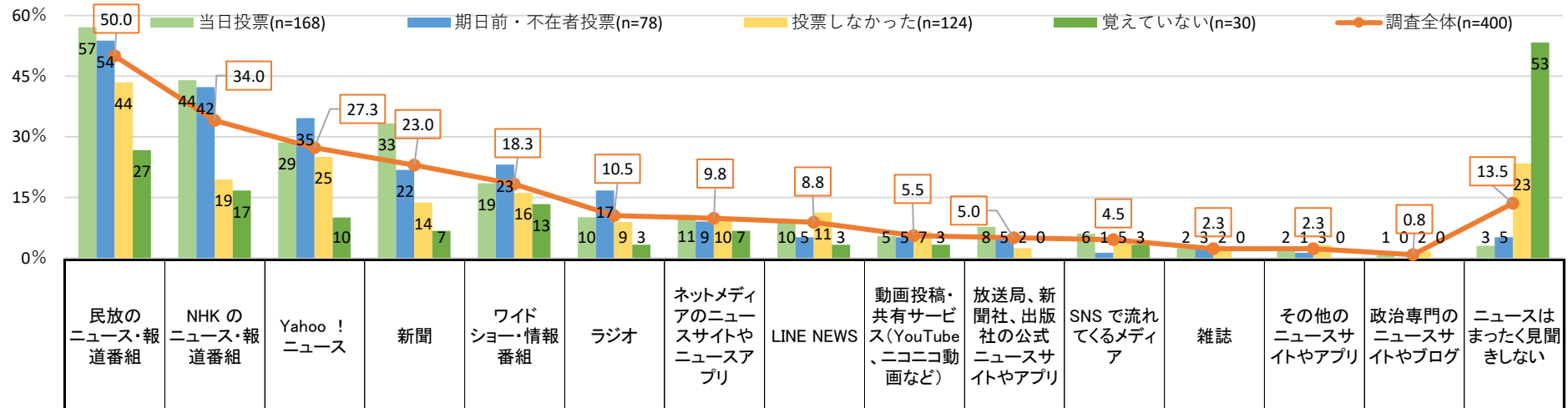

<参考>

属性	調査全体 (400)	民放のニュース・報道番組	NHKのニュース・報道番組	Yahoo! ニュース	新聞	ワイドショー・情報番組	ラジオ	ネットメディアのニュースサイトやニュースアプリ	LINE NEWS	動画投稿・共有サービス(Youtube、ニコニコ動画など)	放送局、新聞社、出版社の公式ニュースサイトやアプリ	SNSで流れてくるメディア	雑誌	その他のニュースサイトやアプリ	政治専門のニュースサイトやブログ	ニュースはまったく見聞きしない
調査全体	(400)	50.0	34.0	27.3	23.0	18.3	10.5	9.8	8.8	5.5	5.0	4.5	2.3	2.3	0.8	13.5
静岡歴	1年未満 (5)	0.0	0.0	20.0	0.0	0.0	20.0	0.0	0.0	0.0	0.0	0.0	0.0	0.0	0.0	60.0
	1年から3年未満 (23)	39.1	21.7	21.7	17.4	21.7	21.7	13.0	13.0	8.7	4.3	4.3	0.0	0.0	4.3	13.0
	3年から10年未満 (48)	41.7	25.0	33.3	6.3	18.8	0.0	4.2	16.7	4.2	6.3	6.3	2.1	2.1	0.0	20.8
	10年から20年未満 (54)	38.9	33.3	35.2	7.4	9.3	5.6	13.0	13.0	5.6	7.4	9.3	3.7	1.9	1.9	14.8
	20年以上 (270)	55.6	37.4	25.2	30.0	20.0	12.2	10.0	6.3	5.6	4.4	3.3	2.2	2.6	0.4	11.1
最終学歴	中学校・高校 (141)	53.2	29.8	23.4	19.9	16.3	9.2	10.6	5.7	2.8	3.5	4.3	2.1	2.8	0.7	16.3
	高専・短大・専修学校 (82)	52.4	39.0	25.6	22.0	23.2	12.2	13.4	6.1	2.4	4.9	2.4	1.2	2.4	1.2	17.1
	大学・大学院 (177)	46.3	35.0	31.1	26.0	17.5	10.7	7.3	12.4	9.0	6.2	5.6	2.8	1.7	0.6	9.6
	職業	勤め人(パート含む) (241)	47.7	33.2	27.4	20.7	15.8	10.0	10.4	7.9	7.9	4.1	4.6	2.5	2.5	0.8
自営業 (25)		36.0	28.0	32.0	20.0	16.0	16.0	8.0	8.0	0.0	16.0	8.0	4.0	0.0	4.0	8.0
専業主婦・主夫 (59)		62.7	35.6	35.6	28.8	28.8	8.5	11.9	15.3	0.0	5.1	5.1	1.7	1.7	0.0	5.1
学生 (8)		25.0	12.5	25.0	12.5	12.5	12.5	12.5	25.0	0.0	0.0	12.5	0.0	0.0	0.0	25.0
その他 (7)		42.9	42.9	14.3	0.0	0.0	0.0	0.0	14.3	14.3	14.3	14.3	0.0	0.0	0.0	14.3
無職 (60)		56.7	40.0	18.3	31.7	21.7	13.3	6.7	3.3	3.3	3.3	0.0	1.7	3.3	0.0	16.7
家族構成	単身世帯 (71)	45.1	26.8	25.4	12.7	18.3	9.9	4.2	7.0	5.6	5.6	2.8	2.8	2.8	0.0	16.9
	夫婦のみの一世帯家族 (97)	50.5	36.1	26.8	29.9	21.6	12.4	11.3	11.3	7.2	4.1	4.1	1.0	2.1	1.0	6.2
	親・子にわたる二世帯世帯 (187)	50.3	35.3	27.8	24.6	15.5	9.1	10.7	9.6	3.7	5.3	6.4	3.2	2.1	1.1	15.5
	親・子・孫にわたる三世帯世帯 (39)	59.0	33.3	30.8	17.9	23.1	12.8	10.3	2.6	10.3	5.1	0.0	0.0	2.6	0.0	12.8
	その他 (6)	33.3	50.0	16.7	16.7	16.7	16.7	16.7	0.0	0.0	0.0	0.0	0.0	0.0	0.0	33.3
所属団体	地縁的な活動 (109)	54.1	49.5	26.6	40.4	20.2	14.7	11.9	9.2	6.4	10.1	2.8	3.7	4.6	0.9	3.7
	趣味・娯楽のグループ活動 (69)	49.3	39.1	29.0	34.8	23.2	15.9	13.0	14.5	11.6	11.6	5.8	4.3	4.3	1.4	4.3
	ボランティア・市民活動 (36)	50.0	38.9	19.4	38.9	13.9	13.9	2.8	19.4	5.6	13.9	2.8	2.8	2.8	2.8	2.8
	政治にかかわる活動 (5)	60.0	60.0	20.0	20.0	40.0	20.0	20.0	20.0	0.0	20.0	0.0	0.0	0.0	0.0	0.0
	宗教活動 (5)	40.0	0.0	40.0	40.0	40.0	20.0	0.0	20.0	0.0	20.0	0.0	0.0	0.0	0.0	0.0
	どの活動もしていない (243)	49.4	27.6	28.0	15.2	16.0	9.5	7.0	7.0	7.0	4.5	2.1	5.3	1.6	0.8	0.4

Q12.あなたは普段15時台～18時台のローカル(地方版)番組をご覧になれますか? (〇はい/●も/□いいえ/◇わからない)

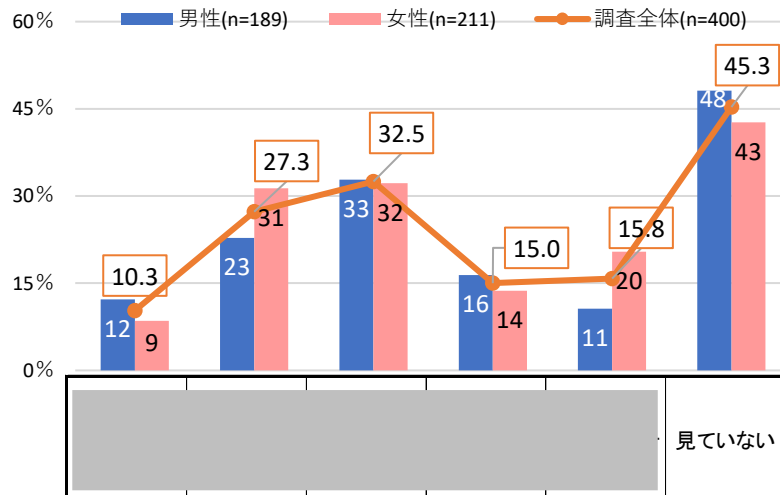

属性	サンプル数	〇	●	□	◇	見えていない	
調査全体	(400)	10.3	27.3	32.5	15.0	15.8	45.3
性別							
男性	(189)	12.2	22.8	32.8	16.4	10.6	48.1
20代	(20)	5.0	35.0	10.0	20.0	15.0	55.0
30代	(49)	12.2	24.5	18.4	10.2	6.1	55.1
40代	(40)	5.0	12.5	25.0	12.5	12.5	67.5
50代	(40)	7.5	25.0	45.0	20.0	17.5	37.5
60代以上	(40)	27.5	22.5	57.5	22.5	5.0	27.5
女性	(211)	8.5	31.3	32.2	13.7	20.4	42.7
20代	(51)	3.9	27.5	31.4	9.8	23.5	58.8
30代	(40)	2.5	32.5	20.0	17.5	20.0	42.5
40代	(40)	7.5	27.5	27.5	12.5	15.0	45.0
50代	(40)	10.0	35.0	30.0	12.5	15.0	37.5
60代以上	(40)	20.0	35.0	52.5	17.5	27.5	25.0
居住区							
葵区	(142)	10.6	24.6	33.8	14.1	14.1	44.4
駿河区	(122)	9.8	29.5	27.9	14.8	13.9	47.5
清水区	(136)	10.3	27.9	35.3	16.2	19.1	44.1
投票行動							
当日投票	(168)	16.7	31.5	39.3	16.7	17.3	35.7
期日前・不在者投票	(78)	9.0	28.2	35.9	16.7	19.2	43.6
投票しなかった	(124)	4.0	22.6	24.2	12.1	12.1	53.2
覚えていない	(30)	3.3	20.0	20.0	13.3	13.3	70.0

- 調査全体では「見えていない」45.3%が最も高い。次いで「〇〇」32.5%、「●●」27.3%、「□□」15.8%、「■ ■」15.0%、「◇◇」10.3%と続く。
- 年代別に見ると、「〇〇」は男女ともに年代が上がるにつれて視聴している人の割合が増えている。また、40代以下男性は5割以上、40代以上女性は4割以上が「見えていない」と回答している。

<前市長選挙の投票行動別>

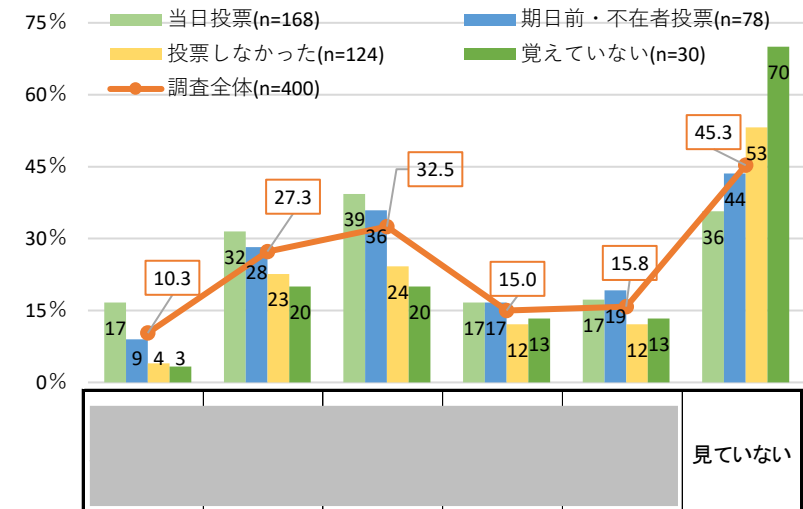

<参考>

属性	サンプル数	〇	●	□	◇	見えていない	
調査全体	(400)	10.3	27.3	32.5	15.0	15.8	45.3
静岡歴							
1年未満	(5)	0.0	60.0	0.0	20.0	0.0	40.0
1年から3年未満	(23)	4.3	13.0	17.4	13.0	0.0	69.6
3年から10年未満	(48)	6.3	29.2	22.9	8.3	8.3	50.0
10年から20年未満	(54)	11.1	22.2	31.5	14.8	20.4	48.1
20年以上	(270)	11.5	28.5	36.3	16.3	17.8	41.9
最終学歴							
中学校・高校	(141)	5.0	31.2	34.0	16.3	16.3	44.7
高専・短大・専修学校	(82)	14.6	29.3	37.8	15.9	15.9	37.8
大学・大学院	(177)	12.4	23.2	28.8	13.6	15.3	49.2
職業							
勤め人(パート含む)	(241)	6.2	25.3	31.1	12.4	15.8	48.1
自営業	(25)	24.0	24.0	12.0	16.0	8.0	52.0
専業主婦・主夫	(59)	13.6	37.3	30.5	15.3	16.9	37.3
学生	(8)	0.0	25.0	37.5	25.0	0.0	50.0
その他	(7)	14.3	14.3	28.6	14.3	14.3	71.4
無職	(60)	18.3	28.3	48.3	23.3	20.0	35.0
家族構成							
単身世帯	(71)	8.5	25.4	25.4	14.1	18.3	47.9
夫婦のみの一世代家族	(97)	15.5	26.8	47.4	15.5	15.5	34.0
親・子にわたる二世代世帯	(187)	9.1	26.2	27.8	15.5	12.8	50.8
親・子・孫にわたる三世代世帯	(39)	5.1	35.9	30.8	15.4	28.2	38.5
その他	(6)	16.7	33.3	33.3	0.0	0.0	66.7
所属団体							
地縁的な活動	(109)	20.2	31.2	45.9	21.1	17.4	32.1
趣味・娯楽のグループ活動	(69)	21.7	24.6	47.8	20.3	18.8	36.2
ボランティア・市民活動	(36)	27.8	27.8	47.2	22.2	25.0	33.3
政治にかかわる活動	(5)	60.0	60.0	60.0	20.0	20.0	0.0
宗教活動	(5)	20.0	60.0	20.0	20.0	20.0	40.0
どの活動もしていない	(243)	5.3	26.3	25.9	13.6	14.0	52.3

Q13 あなたが最後に在籍した(または現在在籍している)学校を教えてください。(〇は1つ)

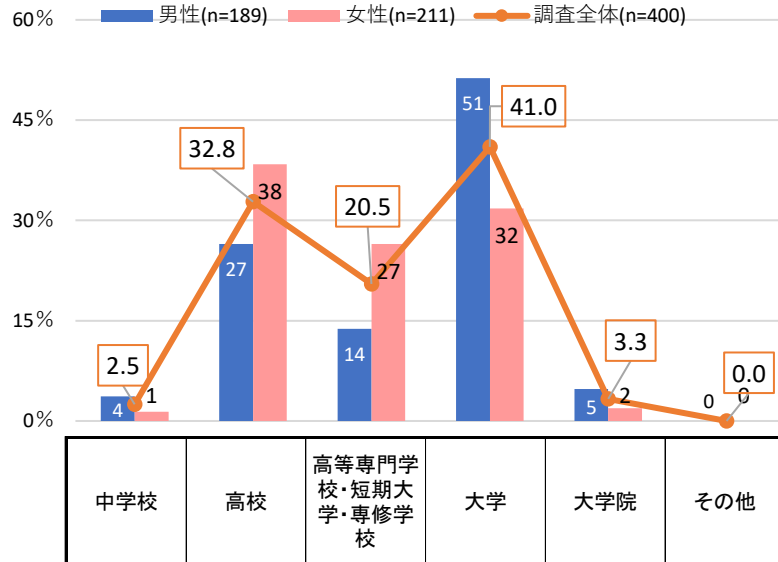

<前市長選挙の投票行動別>

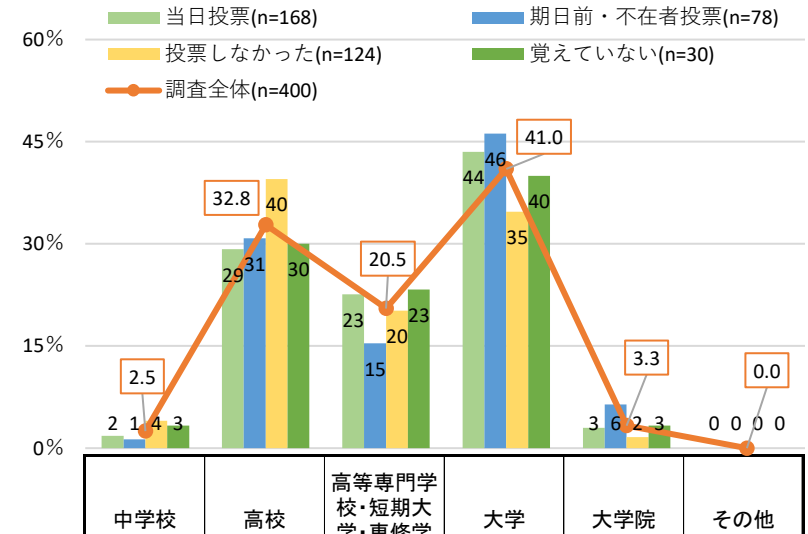

	調査全体 (400)	中学校	高校	高等専門学校・短期大学・専修学校	大学	大学院	その他
調査全体	(400)	2.5	32.8	20.5	41.0	3.3	0.0
性別	(189)	3.7	26.5	13.8	51.3	4.8	0.0
20代	(20)	0.0	35.0	0.0	60.0	5.0	0.0
30代	(49)	0.0	22.4	10.2	65.3	2.0	0.0
40代	(40)	5.0	27.5	15.0	42.5	10.0	0.0
50代	(40)	7.5	22.5	25.0	42.5	2.5	0.0
60代以上	(40)	5.0	30.0	12.5	47.5	5.0	0.0
女性	(211)	1.4	38.4	26.5	31.8	1.9	0.0
20代	(51)	2.0	23.5	27.5	45.1	2.0	0.0
30代	(40)	2.5	32.5	15.0	45.0	5.0	0.0
40代	(40)	0.0	35.0	30.0	32.5	2.5	0.0
50代	(40)	2.5	52.5	32.5	12.5	0.0	0.0
60代以上	(40)	0.0	52.5	27.5	20.0	0.0	0.0
居住区	(142)	1.4	31.0	18.3	47.2	2.1	0.0
葵区	(122)	4.9	29.5	23.0	38.5	4.1	0.0
駿河区	(136)	1.5	37.5	20.6	36.8	3.7	0.0
清水区	(136)	1.5	37.5	20.6	36.8	3.7	0.0
投票行動	(168)	1.8	29.2	22.6	43.5	3.0	0.0
当日投票	(78)	1.3	30.8	15.4	46.2	6.4	0.0
期日前・不在者投票	(124)	4.0	39.5	20.2	34.7	1.6	0.0
投票しなかった	(30)	3.3	30.0	23.3	40.0	3.3	0.0
覚えていない	(30)	3.3	30.0	23.3	40.0	3.3	0.0

<参考>

	調査全体 (400)	中学校	高校	高等専門学校・短期大学・専修学校	大学	大学院	その他
調査全体	(400)	2.5	32.8	20.5	41.0	3.3	0.0
1年未満	(5)	0.0	20.0	40.0	20.0	20.0	0.0
1年から3年未満	(23)	0.0	17.4	13.0	60.9	8.7	0.0
3年から10年未満	(48)	8.3	18.8	16.7	54.2	2.1	0.0
10年から20年未満	(54)	0.0	24.1	13.0	57.4	5.6	0.0
20年以上	(270)	2.2	38.5	23.0	34.1	2.2	0.0
最終学歴	(141)	7.1	92.9	0.0	0.0	0.0	0.0
中学校・高校	(82)	0.0	0.0	100.0	0.0	0.0	0.0
高専・短大・専修学校	(177)	0.0	0.0	0.0	92.7	7.3	0.0
大学・大学院	(241)	2.5	32.0	17.0	45.2	3.3	0.0
勤め人(パート含む)	(25)	0.0	24.0	28.0	40.0	8.0	0.0
自営業	(59)	1.7	37.3	32.2	28.8	0.0	0.0
専業主婦・主夫	(8)	0.0	12.5	12.5	75.0	0.0	0.0
学生	(7)	0.0	14.3	28.6	57.1	0.0	0.0
その他	(60)	5.0	40.0	20.0	30.0	5.0	0.0
無職	(71)	2.8	38.0	12.7	39.4	7.0	0.0
単身世帯	(97)	1.0	29.9	28.9	39.2	1.0	0.0
夫婦のみの一世帯家族	(187)	3.2	32.1	15.5	46.5	2.7	0.0
親・子にわたる二世帯世帯	(39)	0.0	35.9	33.3	25.6	5.1	0.0
親・子・孫にわたる三世帯世帯	(6)	16.7	16.7	50.0	16.7	0.0	0.0
その他	(109)	1.8	31.2	22.0	42.2	2.8	0.0
地縁的な活動	(69)	1.4	23.2	20.3	50.7	4.3	0.0
趣味・娯楽のグループ活動	(36)	0.0	22.2	16.7	58.3	2.8	0.0
ボランティア・市民活動	(5)	0.0	20.0	0.0	80.0	0.0	0.0
政治にかかわる活動	(5)	0.0	40.0	20.0	40.0	0.0	0.0
宗教活動	(243)	2.9	35.8	20.6	37.4	3.3	0.0
どの活動もしていない	(243)	2.9	35.8	20.6	37.4	3.3	0.0

- 調査全体では「大学」41.0%が最も高く、次いで「高校」32.8%、「高専・短大・専修学校」20.5%と続く。
- 性別で見ると、男性の方が女性よりも学歴が高い。
- 投票行動別にみると、「投票しなかった」人は「高校」39.5%が最も高く、「大学」は34.7%と調査全体を大きく下回っている。

Q14 あなたの職業を教えてください。(〇は1つ)

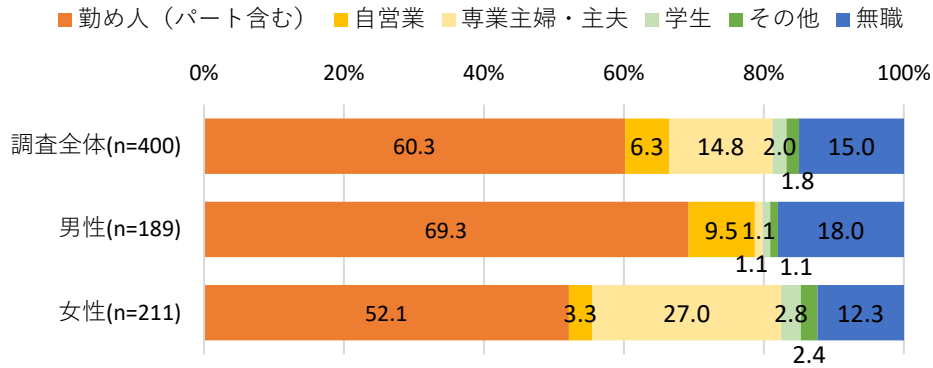

		勤め人(パート含む)	自営業	専業主婦・主夫	学生	その他	無職	
調査全体	(400)	60.3	6.3	14.8	2.0	1.8	15.0	
性年代	男性	(189)	69.3	9.5	1.1	1.1	1.1	18.0
	20代	(20)	65.0	10.0	0.0	10.0	0.0	15.0
	30代	(49)	89.8	8.2	0.0	0.0	0.0	2.0
	40代	(40)	75.0	15.0	0.0	0.0	2.5	7.5
	50代	(40)	75.0	5.0	2.5	0.0	0.0	17.5
	60代以上	(40)	35.0	10.0	2.5	0.0	2.5	50.0
	女性	(211)	52.1	3.3	27.0	2.8	2.4	12.3
性年代	20代	(51)	58.8	2.0	11.8	11.8	2.0	13.7
	30代	(40)	60.0	2.5	22.5	0.0	2.5	12.5
	40代	(40)	57.5	2.5	27.5	0.0	5.0	7.5
	50代	(40)	57.5	5.0	32.5	0.0	2.5	2.5
60代以上	(40)	25.0	5.0	45.0	0.0	0.0	25.0	
居住区	葵区	(142)	60.6	4.9	16.9	2.8	2.8	12.0
	駿河区	(122)	60.7	9.8	13.1	2.5	0.8	13.1
	清水区	(136)	59.6	4.4	14.0	0.7	1.5	19.9
投票行動	当日投票	(168)	55.4	6.0	18.5	1.8	1.2	17.3
	期日前・不在者投票	(78)	64.1	7.7	15.4	0.0	0.0	12.8
	投票しなかった	(124)	66.9	5.6	10.5	3.2	2.4	11.3
	覚えていない	(30)	50.0	6.7	10.0	3.3	6.7	23.3

- 調査全体で最も多いのは「勤め人」60.3%、次いで「無職」15.0%、「専業主婦・主夫」14.8%。
- 居住区別で見ると、清水区では他の区と比べて「無職」が若干多い。
- 「投票しなかった」人を見ると、「勤め人」66.9%、「無職」11.3%、「専業主婦・主夫」10.5%の順で高い。

<前市長選挙の投票行動別>

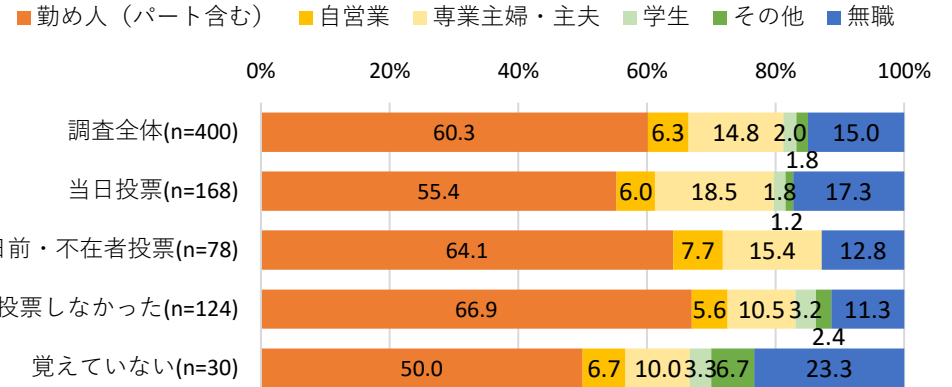

<参考>

		勤め人(パート含む)	自営業	専業主婦・主夫	学生	その他	無職	
調査全体	(400)	60.3	6.3	14.8	2.0	1.8	15.0	
静岡歴	1年未満	(5)	60.0	20.0	20.0	0.0	0.0	0.0
	1年から3年未満	(23)	65.2	4.3	8.7	8.7	0.0	13.0
	3年から10年未満	(48)	62.5	4.2	25.0	2.1	0.0	6.3
	10年から20年未満	(54)	59.3	9.3	9.3	5.6	5.6	11.1
	20年以上	(270)	59.6	5.9	14.4	0.7	1.5	17.8
	最終学歴	中学校・高校	(141)	58.9	4.3	16.3	0.7	0.7
	高専・短大・専修学校	(82)	50.0	8.5	23.2	1.2	2.4	14.6
	大学・大学院	(177)	66.1	6.8	9.6	3.4	2.3	11.9
職業	勤め人(パート含む)	(241)	100.0	0.0	0.0	0.0	0.0	0.0
	自営業	(25)	0.0	100.0	0.0	0.0	0.0	0.0
	専業主婦・主夫	(59)	0.0	0.0	100.0	0.0	0.0	0.0
	学生	(8)	0.0	0.0	0.0	100.0	0.0	0.0
	その他	(7)	0.0	0.0	0.0	0.0	100.0	0.0
無職	(60)	0.0	0.0	0.0	0.0	0.0	100.0	
家族構成	単身世帯	(71)	71.8	8.5	0.0	2.8	0.0	16.9
	夫婦のみの一世代家族	(97)	51.5	7.2	26.8	1.0	0.0	13.4
	親・子にわたる二世代世帯	(187)	57.8	5.9	15.5	2.7	2.7	15.5
	親・子・孫にわたる三世代世帯	(39)	74.4	2.6	10.3	0.0	2.6	10.3
	その他	(6)	50.0	0.0	0.0	0.0	16.7	33.3
所属団体	地縁的な活動	(109)	53.2	6.4	21.1	0.9	1.8	16.5
	趣味・娯楽のグループ活動	(69)	60.9	2.9	18.8	2.9	2.9	11.6
	ボランティア・市民活動	(36)	52.8	11.1	8.3	5.6	5.6	16.7
	政治にかかわる活動	(5)	80.0	20.0	0.0	0.0	0.0	0.0
	宗教活動	(5)	20.0	40.0	20.0	0.0	0.0	20.0
	どの活動もしていない	(243)	60.9	6.6	13.6	2.1	1.6	15.2

Q15 あなたの家族構成について教えてください。(〇は1つ)

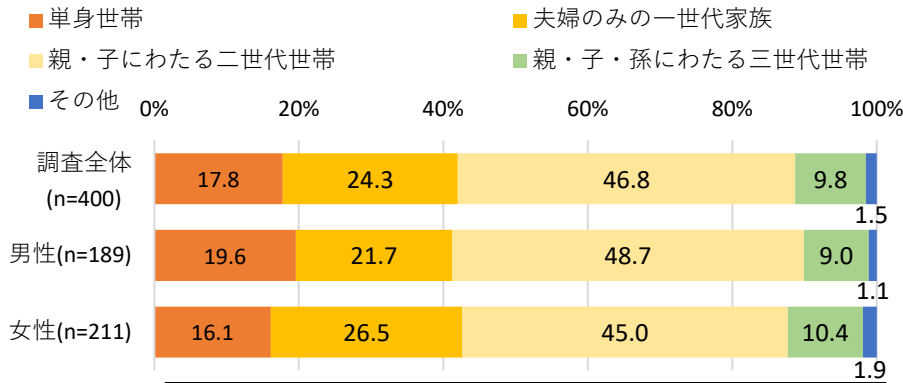

		単身世帯	夫婦のみの一世代家族	親・子にわたる二世帯世帯	親・子・孫にわたる三世帯世帯	その他
性年代	調査全体 (400)	17.8	24.3	46.8	9.8	1.5
	男性 (189)	19.6	21.7	48.7	9.0	1.1
	20代 (20)	25.0	5.0	60.0	10.0	0.0
	30代 (49)	26.5	14.3	46.9	12.2	0.0
	40代 (40)	15.0	10.0	70.0	5.0	0.0
	50代 (40)	15.0	25.0	45.0	15.0	0.0
	60代以上 (40)	17.5	47.5	27.5	2.5	5.0
	女性 (211)	16.1	26.5	45.0	10.4	1.9
	20代 (51)	25.5	17.6	41.2	11.8	3.9
	30代 (40)	10.0	10.0	70.0	10.0	0.0
	40代 (40)	10.0	25.0	52.5	12.5	0.0
	50代 (40)	12.5	30.0	50.0	7.5	0.0
60代以上 (40)	20.0	52.5	12.5	10.0	5.0	
居住区	葵区 (142)	19.7	24.6	49.3	5.6	0.7
	駿河区 (122)	19.7	23.8	44.3	11.5	0.8
	清水区 (136)	14.0	24.3	46.3	12.5	2.9
投票行動	当日投票 (168)	14.3	30.4	44.6	9.5	1.2
	期日前・不在者投票 (78)	23.1	23.1	43.6	10.3	0.0
	投票しなかった (124)	19.4	19.4	50.0	8.9	2.4
	覚えていない (30)	16.7	13.3	53.3	13.3	3.3

- 調査全体を見ると、最も多いのは「親子にわたる二世帯世帯」46.8%。次いで「夫婦のみの一世代家族」24.3%、「単身世帯」17.8%。
- 居住区別で見ると、清水区では「単身世帯」が他の区と比べて少ない。

<前市長選挙の投票行動別>

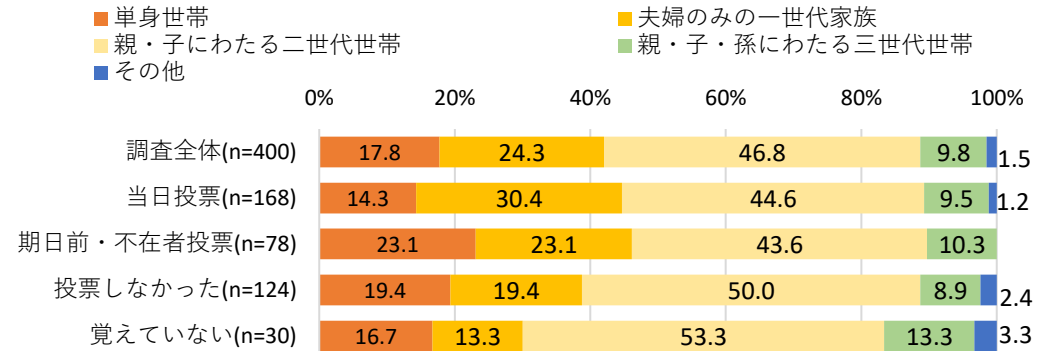

<参考>

		単身世帯	夫婦のみの一世代家族	親・子にわたる二世帯世帯	親・子・孫にわたる三世帯世帯	その他
静岡歴	調査全体 (400)	17.8	24.3	46.8	9.8	1.5
	1年未満 (5)	80.0	20.0	0.0	0.0	0.0
	1年から3年未満 (23)	43.5	21.7	30.4	4.3	0.0
	3年から10年未満 (48)	16.7	16.7	56.3	8.3	2.1
	10年から20年未満 (54)	20.4	13.0	55.6	7.4	3.7
	20年以上 (270)	14.1	28.1	45.6	11.1	1.1
最終学歴	中学校・高校 (141)	20.6	21.3	46.8	9.9	1.4
	高专・短大・専修学校 (82)	11.0	34.1	35.4	15.9	3.7
	大学・大学院 (177)	18.6	22.0	52.0	6.8	0.6
職業	勤め人(パート含む) (241)	21.2	20.7	44.8	12.0	1.2
	自営業 (25)	24.0	28.0	44.0	4.0	0.0
	専業主婦・主夫 (59)	0.0	44.1	49.2	6.8	0.0
	学生 (8)	25.0	12.5	62.5	0.0	0.0
	その他 (7)	0.0	0.0	71.4	14.3	14.3
	無職 (60)	20.0	21.7	48.3	6.7	3.3
家族構成	単身世帯 (71)	100.0	0.0	0.0	0.0	0.0
	夫婦のみの一世代家族 (97)	0.0	100.0	0.0	0.0	0.0
	親・子にわたる二世帯世帯 (187)	0.0	0.0	100.0	0.0	0.0
	親・子・孫にわたる三世帯世帯 (39)	0.0	0.0	0.0	100.0	0.0
	その他 (6)	0.0	0.0	0.0	0.0	100.0
所属団体	地縁的な活動 (109)	6.4	30.3	48.6	13.8	0.9
	趣味・娯楽のグループ活動 (69)	15.9	27.5	49.3	5.8	1.4
	ボランティア・市民活動 (36)	19.4	22.2	44.4	8.3	5.6
	政治にかかわる活動 (5)	0.0	60.0	20.0	0.0	20.0
	宗教活動 (5)	20.0	20.0	60.0	0.0	0.0
	どの活動もしていない (243)	21.0	20.6	47.3	9.9	1.2

Q16 あなたの静岡市の居住年数を教えてください。(〇は1つ)

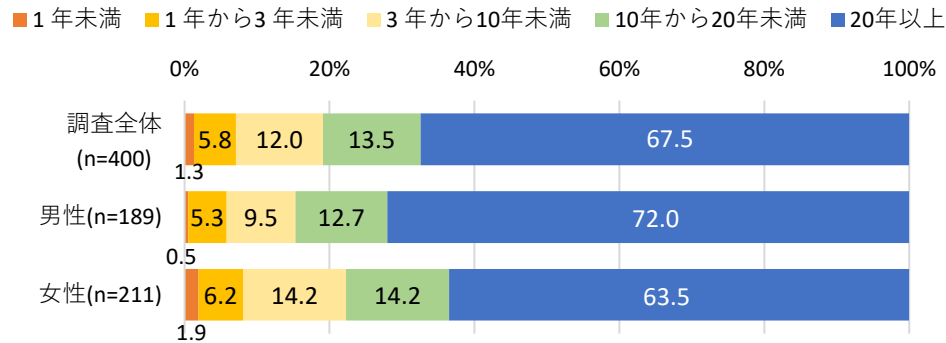

		1年未満	1年から3年未満	3年から10年未満	10年から20年未満	20年以上
調査全体 (400)		1.3	5.8	12.0	13.5	67.5
性年代	男性 (189)	0.5	5.3	9.5	12.7	72.0
	20代 (20)	5.0	20.0	10.0	10.0	55.0
	30代 (49)	0.0	6.1	20.4	20.4	53.1
	40代 (40)	0.0	0.0	10.0	25.0	65.0
	50代 (40)	0.0	5.0	2.5	2.5	90.0
	60代以上 (40)	0.0	2.5	2.5	2.5	92.5
	女性 (211)	1.9	6.2	14.2	14.2	63.5
性年代	20代 (51)	3.9	15.7	17.6	15.7	47.1
	30代 (40)	2.5	7.5	25.0	22.5	42.5
	40代 (40)	2.5	2.5	20.0	20.0	55.0
	50代 (40)	0.0	0.0	5.0	10.0	85.0
	60代以上 (40)	0.0	2.5	2.5	2.5	92.5
	居住区	葵区 (142)	0.7	8.5	11.3	12.0
駿河区 (122)	1.6	5.7	15.6	11.5	65.6	
清水区 (136)	1.5	2.9	9.6	16.9	69.1	
投票行動	当日投票 (168)	0.0	3.0	11.3	12.5	73.2
	期日前・不在者投票 (78)	0.0	10.3	10.3	15.4	64.1
	投票しなかった (124)	2.4	7.3	12.9	12.9	64.5
	覚えていない (30)	6.7	3.3	16.7	16.7	56.7

- 調査全体で「20年以上」67.6%が最も高く、次いで「10年から20年未満」13.5%、「3年から10年未満」12.0%と続く。
- 投票行動別で見ると、当日投票では「10年から20年未満」「20年以上」と回答した人が合計85.7%となっており、9割弱の人が10年以上静岡に居住している。

<前市長選挙の投票行動別>

■ 1年未満 ■ 1年から3年未満 ■ 3年から10年未満 ■ 10年から20年未満 ■ 20年以上

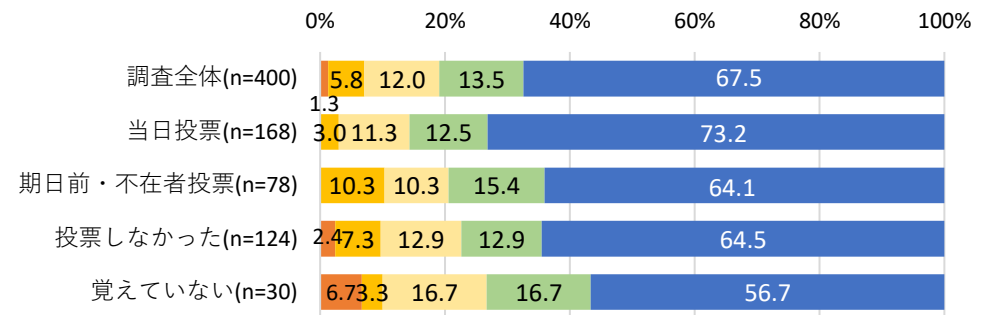

<参考>

		1年未満	1年から3年未満	3年から10年未満	10年から20年未満	20年以上
調査全体 (400)		1.3	5.8	12.0	13.5	67.5
静岡歴	1年未満 (5)	100.0	0.0	0.0	0.0	0.0
	1年から3年未満 (23)	0.0	100.0	0.0	0.0	0.0
	3年から10年未満 (48)	0.0	0.0	100.0	0.0	0.0
	10年から20年未満 (54)	0.0	0.0	0.0	100.0	0.0
	20年以上 (270)	0.0	0.0	0.0	0.0	100.0
最終学歴	中学校・高校 (141)	0.7	2.8	9.2	9.2	78.0
	高専・短大・専修学校 (82)	2.4	3.7	9.8	8.5	75.6
	大学・大学院 (177)	1.1	9.0	15.3	19.2	55.4
職業	勤め人(パート含む) (241)	1.2	6.2	12.4	13.3	66.8
	自営業 (25)	4.0	4.0	8.0	20.0	64.0
	専業主婦・主夫 (59)	1.7	3.4	20.3	8.5	66.1
	学生 (8)	0.0	25.0	12.5	37.5	25.0
	その他 (7)	0.0	0.0	0.0	42.9	57.1
	無職 (60)	0.0	5.0	5.0	10.0	80.0
家族構成	単身世帯 (71)	5.6	14.1	11.3	15.5	53.5
	夫婦のみの一世代家族 (97)	1.0	5.2	8.2	7.2	78.4
	親・子にわたる二世帯世帯 (187)	0.0	3.7	14.4	16.0	65.8
	親・子・孫にわたる三世帯世帯 (39)	0.0	2.6	10.3	10.3	76.9
	その他 (6)	0.0	0.0	16.7	33.3	50.0
	所属団体	地縁的な活動 (109)	0.0	2.8	6.4	11.0
趣味・娯楽のグループ活動 (69)		1.4	11.6	5.8	10.1	71.0
ボランティア・市民活動 (36)		0.0	11.1	5.6	19.4	63.9
政治にかかわる活動 (5)		0.0	40.0	20.0	20.0	20.0
宗教活動 (5)		0.0	0.0	20.0	40.0	40.0
どの活動もしていない (243)		1.6	4.9	14.4	15.2	63.8

