

Shizuoka Voting Behavior Reserch

# 静岡投票行動研究

参議院議員通常選挙(2025)アンケート結果の概要

SVI Report No.5

2025年7月



一般社団法人 しずおかビジョン研究所  
Shizuoka Vision Institute

■調査目的 2025年7月に実施された参議院議員選挙に対する県民の意識・行動を把握するため

■調査方法 クロス・マーケティングのセルフ型アンケートサービス「QiQUMO」  
登録モニターに対するインターネット調査

■調査対象 静岡市に居住する男女18歳以上

■サンプル数 790 サンプル

	合計	10代	20代	30代	40代	50代	60代	70代以上
合計	790	18	122	130	130	130	130	130
男性	381	4	52	65	65	65	65	65
女性	409	14	70	65	65	65	65	65

※10代のサンプル数が少数のため集計時は「20代以下」で合算

■調査期間 2025年7月28日(月) ～ 2025年8月3日(日)

フェイスシート

■性・年代別

		男合計	20代以下	30代	40代	50代	60代	70代以上	女合計	20代以下	30代	40代	50代	60代	70代以上	
調査全体		(790)	48.2	7.1	8.2	8.2	8.2	8.2	51.8	10.6	8.2	8.2	8.2	8.2	8.2	
性年代	男性	(381)	100.0	14.7	17.1	17.1	17.1	17.1	0.0	0.0	0.0	0.0	0.0	0.0	0.0	0.0
	20代以下	(56)	100.0	100.0	0.0	0.0	0.0	0.0	0.0	0.0	0.0	0.0	0.0	0.0	0.0	0.0
	30代	(65)	100.0	0.0	100.0	0.0	0.0	0.0	0.0	0.0	0.0	0.0	0.0	0.0	0.0	0.0
	40代	(65)	100.0	0.0	0.0	100.0	0.0	0.0	0.0	0.0	0.0	0.0	0.0	0.0	0.0	0.0
	50代	(65)	100.0	0.0	0.0	0.0	100.0	0.0	0.0	0.0	0.0	0.0	0.0	0.0	0.0	0.0
	60代	(65)	100.0	0.0	0.0	0.0	0.0	100.0	0.0	0.0	0.0	0.0	0.0	0.0	0.0	0.0
	70代以上	(65)	100.0	0.0	0.0	0.0	0.0	0.0	100.0	0.0	0.0	0.0	0.0	0.0	0.0	0.0
	女性	(409)	0.0	0.0	0.0	0.0	0.0	0.0	0.0	100.0	20.5	15.9	15.9	15.9	15.9	15.9
	20代以下	(84)	0.0	0.0	0.0	0.0	0.0	0.0	0.0	100.0	100.0	0.0	0.0	0.0	0.0	0.0
	30代	(65)	0.0	0.0	0.0	0.0	0.0	0.0	0.0	100.0	0.0	100.0	0.0	0.0	0.0	0.0
	40代	(65)	0.0	0.0	0.0	0.0	0.0	0.0	0.0	100.0	0.0	0.0	100.0	0.0	0.0	0.0
	50代	(65)	0.0	0.0	0.0	0.0	0.0	0.0	0.0	100.0	0.0	0.0	0.0	100.0	0.0	0.0
	60代	(65)	0.0	0.0	0.0	0.0	0.0	0.0	0.0	100.0	0.0	0.0	0.0	0.0	100.0	0.0
	70代以上	(65)	0.0	0.0	0.0	0.0	0.0	0.0	0.0	100.0	0.0	0.0	0.0	0.0	0.0	100.0
居住区	第1区	(108)	43.5	4.6	7.4	7.4	6.5	7.4	10.2	56.5	12.0	8.3	8.3	9.3	7.4	11.1
	第2区	(96)	40.6	4.2	6.3	7.3	8.3	10.4	4.2	59.4	18.8	10.4	9.4	6.3	7.3	7.3
	第3区	(90)	52.2	6.7	10.0	11.1	10.0	7.8	6.7	47.8	8.9	10.0	12.2	4.4	4.4	7.8
	第4区	(83)	50.6	9.6	13.3	7.2	7.2	7.2	6.0	49.4	8.4	1.2	4.8	15.7	7.2	12.0
	第5区	(86)	46.5	7.0	3.5	7.0	12.8	5.8	10.5	53.5	8.1	8.1	5.8	7.0	11.6	12.8
	第6区	(92)	47.8	3.3	10.9	12.0	6.5	5.4	9.8	52.2	6.5	4.3	13.0	8.7	10.9	8.7
	第7区	(172)	54.1	9.3	8.1	6.4	7.0	13.4	9.9	45.9	9.9	8.1	8.1	7.6	7.6	4.7
	第8区	(63)	46.0	12.7	6.3	9.5	9.5	1.6	6.3	54.0	12.7	17.5	1.6	7.9	11.1	3.2
投票行動	当日投票	(317)	53.6	6.9	6.0	10.7	11.4	9.5	9.1	46.4	8.2	5.4	6.0	7.3	6.6	12.9
	期日前・不在者投票	(270)	47.0	5.2	11.1	6.7	6.3	6.7	11.1	53.0	8.5	7.8	7.4	10.7	12.2	6.3
	投票しなかった	(172)	40.1	8.7	6.4	5.8	6.4	9.3	3.5	59.9	16.3	13.4	14.5	5.2	6.4	4.1
	覚えていない	(31)	48.4	16.1	16.1	9.7	3.2	3.2	0.0	51.6	22.6	12.9	3.2	12.9	0.0	0.0
静履歴	1年未満	(39)	48.7	7.7	23.1	5.1	5.1	5.1	2.6	51.3	33.3	7.7	2.6	0.0	5.1	2.6
	1年から3年未満	(65)	46.2	10.8	13.8	7.7	6.2	7.7	0.0	53.8	29.2	9.2	10.8	3.1	0.0	1.5
	3年から10年未満	(156)	46.2	8.3	10.9	12.8	6.4	2.6	5.1	53.8	10.9	14.7	13.5	5.1	6.4	3.2
	10年から20年未満	(161)	46.6	6.2	5.0	11.2	11.8	7.5	5.0	53.4	10.6	5.0	11.8	11.2	6.8	8.1
	20年以上	(369)	50.1	6.2	6.0	5.4	8.1	11.4	13.0	49.9	4.9	6.8	4.6	10.0	11.4	12.2
最終学歴	中学校・高校	(292)	47.6	8.2	6.2	8.2	8.6	8.2	8.2	52.4	9.6	5.1	8.2	9.6	8.9	11.0
	高専・短大・専修学校	(183)	29.0	6.0	3.3	6.6	5.5	4.9	2.7	71.0	14.2	7.1	10.9	13.7	13.1	12.0
	大学・大学院	(315)	60.0	6.7	13.0	9.2	9.5	10.2	11.4	40.0	9.5	11.7	6.7	3.8	4.8	3.5
職業	勤め人(パート含む)	(481)	53.0	6.2	11.6	11.0	11.0	8.7	4.4	47.0	9.4	10.0	10.8	8.9	6.0	1.9
	自営業	(21)	66.7	9.5	0.0	28.6	0.0	19.0	9.5	33.3	9.5	0.0	4.8	4.8	4.8	9.5
	専業主婦・主夫	(113)	1.8	0.9	0.0	0.9	0.0	0.0	0.0	98.2	8.0	8.8	8.0	11.5	23.9	38.1
	学生	(29)	34.5	34.5	0.0	0.0	0.0	0.0	0.0	65.5	65.5	0.0	0.0	0.0	0.0	0.0
	その他	(16)	68.8	12.5	25.0	0.0	18.8	6.3	6.3	31.3	12.5	0.0	0.0	18.8	0.0	0.0
	無職	(130)	68.5	8.5	3.8	3.8	6.9	13.8	31.5	31.5	5.4	5.4	2.3	3.8	6.2	8.5
家族構成	一人世帯	(151)	53.0	11.3	7.3	7.9	9.3	9.3	7.9	47.0	14.6	5.3	7.9	6.0	6.0	7.3
	一世帯世帯(夫婦だけ)	(221)	45.7	2.7	3.6	6.3	5.9	10.4	16.7	54.3	5.0	2.3	5.4	10.9	14.5	16.3
	家族等と同居	(396)	46.7	7.3	10.6	9.6	8.8	6.8	3.5	53.3	12.1	12.4	10.1	8.1	6.1	4.5
	その他の世帯	(22)	68.2	18.2	18.2	4.5	13.6	4.5	9.1	31.8	13.6	13.6	4.5	0.0	0.0	0.0
所属団体	地縁的な活動	(192)	54.2	3.1	3.6	10.4	9.9	13.0	14.1	45.8	3.6	6.3	5.7	5.7	10.4	14.1
	趣味・娯楽のグループ活動	(127)	46.5	5.5	8.7	8.7	7.1	9.4	7.1	53.5	10.2	7.1	3.1	6.3	9.4	17.3
	ボランティア・市民活動	(68)	52.9	7.4	4.4	14.7	7.4	11.8	7.4	47.1	7.4	2.9	4.4	8.8	7.4	16.2
	政治家や政党の後援会活動	(18)	72.2	11.1	16.7	16.7	5.6	5.6	16.7	27.8	5.6	5.6	0.0	11.1	0.0	5.6
	政治にかかわる活動	(12)	66.7	16.7	25.0	16.7	0.0	0.0	8.3	33.3	0.0	8.3	0.0	8.3	0.0	16.7
	宗教活動	(10)	50.0	20.0	0.0	10.0	0.0	10.0	10.0	50.0	10.0	10.0	0.0	10.0	10.0	10.0
	どの活動もしていない	(496)	46.4	9.1	9.3	8.1	8.1	6.3	5.6	53.6	12.5	9.5	10.1	9.7	7.1	4.8
	その他	(1)	0.0	0.0	0.0	0.0	0.0	0.0	0.0	100.0	0.0	0.0	0.0	0.0	0.0	100.0

■年代

		20代以下	30代	40代	50代	60代	70代以上
調査全体		(790)	17.7	16.5	16.5	16.5	16.5
男性		(381)	14.7	17.1	17.1	17.1	17.1
20代以下		(56)	100.0	0.0	0.0	0.0	0.0
30代		(65)	0.0	100.0	0.0	0.0	0.0
40代		(65)	0.0	0.0	100.0	0.0	0.0
50代		(65)	0.0	0.0	0.0	100.0	0.0
60代		(65)	0.0	0.0	0.0	0.0	100.0
70代以上		(65)	0.0	0.0	0.0	0.0	100.0
女性		(409)	20.5	15.9	15.9	15.9	15.9
20代以下		(84)	100.0	0.0	0.0	0.0	0.0
30代		(65)	0.0	100.0	0.0	0.0	0.0
40代		(65)	0.0	0.0	100.0	0.0	0.0
50代		(65)	0.0	0.0	0.0	100.0	0.0
60代		(65)	0.0	0.0	0.0	0.0	100.0
70代以上		(65)	0.0	0.0	0.0	0.0	100.0
第1区		(108)	16.7	15.7	15.7	15.7	14.8
第2区		(96)	22.9	16.7	16.7	14.6	17.7
第3区		(90)	15.6	20.0	23.3	14.4	12.2
第4区		(83)	18.1	14.5	12.0	22.9	14.5
第5区		(86)	15.1	11.6	12.8	19.8	17.4
第6区		(92)	9.8	15.2	25.0	15.2	16.3
第7区		(172)	19.2	16.3	14.5	14.5	20.9
第8区		(63)	25.4	23.8	11.1	17.5	12.7
当日投票		(317)	15.1	11.4	16.7	18.6	16.1
期日前・不在者投票		(270)	13.7	18.9	14.1	17.0	18.9
投票しなかった		(172)	25.0	19.8	20.3	11.6	15.7
覚えていない		(31)	38.7	29.0	12.9	16.1	3.2
1年未満		(39)	41.0	30.8	7.7	5.1	10.3
1年から3年未満		(65)	40.0	23.1	18.5	9.2	7.7
3年から10年未満		(156)	19.2	25.6	26.3	11.5	9.0
10年から20年未満		(161)	16.8	9.9	23.0	23.0	14.3
20年以上		(369)	11.1	12.7	10.0	18.2	22.8
中学校・高校		(292)	17.8	11.3	16.4	18.2	17.1
高専・短大・専修学校		(183)	20.2	10.4	17.5	19.1	18.0
大学・大学院		(315)	16.2	24.8	15.9	13.3	14.9
勤め人(パート含む)		(481)	15.6	21.6	21.8	20.0	14.8
自営業		(21)	19.0	0.0	33.3	4.8	23.8
専業主婦・主夫		(113)	8.8	8.8	8.8	11.5	23.9
学生		(29)	100.0	0.0	0.0	0.0	0.0
その他		(16)	25.0	25.0	0.0	37.5	6.3
無職		(130)	13.8	9.2	6.2	10.8	20.0
一人世帯		(151)	25.8	12.6	15.9	15.2	15.2
一世帯世帯(夫婦だけ)		(221)	7.7	5.9	11.8	16.7	24.9
家族等と同居		(396)	19.4	23.0	19.7	16.9	12.9
その他の世帯		(22)	31.8	31.8	9.1	13.6	4.5
地縁的な活動		(192)	6.8	9.9	16.1	15.6	23.4

■居住エリア

		第1区	第2区	第3区	第4区	第5区	第6区	第7区	第8区
調査全体		(790) 13.7	12.2	11.4	10.5	10.9	11.6	21.8	8.0
性年代	男性	(381) 12.3	10.2	12.3	11.0	10.5	11.5	24.4	7.6
	20代以下	(56) 8.9	7.1	10.7	14.3	10.7	5.4	28.6	14.3
	30代	(65) 12.3	9.2	13.8	16.9	4.6	15.4	21.5	6.2
	40代	(65) 12.3	10.8	15.4	9.2	9.2	16.9	16.9	9.2
	50代	(65) 10.8	12.3	13.8	9.2	16.9	9.2	18.5	9.2
	60代	(65) 12.3	15.4	10.8	9.2	7.7	7.7	35.4	1.5
	70代以上	(65) 16.9	6.2	9.2	7.7	13.8	13.8	26.2	6.2
	女性	(409) 14.9	13.9	10.5	10.0	11.2	11.7	19.3	8.3
	20代以下	(84) 15.5	21.4	9.5	8.3	8.3	7.1	20.2	9.5
	30代	(65) 13.8	15.4	13.8	1.5	10.8	6.2	21.5	16.9
40代	(65) 13.8	13.8	16.9	6.2	7.7	18.5	21.5	1.5	
50代	(65) 15.4	9.2	6.2	20.0	9.2	12.3	20.0	7.7	
60代	(65) 12.3	10.8	6.2	9.2	15.4	15.4	20.0	10.8	
70代以上	(65) 18.5	10.8	10.8	15.4	16.9	12.3	12.3	3.1	
居住区	第1区	(108) 100.0	0.0	0.0	0.0	0.0	0.0	0.0	0.0
	第2区	(96) 0.0	100.0	0.0	0.0	0.0	0.0	0.0	0.0
	第3区	(90) 0.0	0.0	100.0	0.0	0.0	0.0	0.0	0.0
	第4区	(83) 0.0	0.0	0.0	100.0	0.0	0.0	0.0	0.0
	第5区	(86) 0.0	0.0	0.0	0.0	100.0	0.0	0.0	0.0
	第6区	(92) 0.0	0.0	0.0	0.0	0.0	100.0	0.0	0.0
	第7区	(172) 0.0	0.0	0.0	0.0	0.0	0.0	100.0	0.0
	第8区	(63) 0.0	0.0	0.0	0.0	0.0	0.0	0.0	100.0
投票行動	当日投票	(317) 14.8	11.0	12.6	13.9	13.9	8.8	17.4	7.6
	期日前・不在者投票	(270) 10.4	13.7	12.2	8.5	10.0	15.6	24.1	5.6
	投票しなかった	(172) 15.1	11.0	8.7	8.7	8.1	12.2	27.3	8.7
	覚えていない	(31) 22.6	16.1	6.5	3.2	3.2	3.2	16.1	29.0
静岡歴	1年未満	(39) 15.4	12.8	12.8	17.9	7.7	10.3	7.7	15.4
	1年から3年未満	(65) 15.4	12.3	12.3	7.7	12.3	9.2	24.6	6.2
	3年から10年未満	(156) 10.3	14.1	9.6	10.3	12.8	14.1	19.9	9.0
	10年から20年未満	(161) 18.0	14.3	11.8	8.1	8.7	11.8	22.4	5.0
	20年以上	(369) 12.7	10.3	11.7	11.4	11.1	11.1	23.3	8.4
最終学歴	中学校・高校	(292) 15.8	12.3	11.3	7.9	9.9	12.7	22.9	7.2
	高専・短大・専修学校	(183) 9.8	12.6	14.2	13.1	10.9	10.4	19.7	9.3
	大学・大学院	(315) 14.0	11.7	9.8	11.4	11.7	11.4	21.9	7.9
職業	勤め人(パート含む)	(481) 12.9	13.9	13.5	9.8	9.8	11.6	21.8	6.7
	自営業	(21) 4.8	0.0	9.5	19.0	4.8	28.6	28.6	4.8
	専業主婦・主夫	(113) 17.7	8.8	8.8	12.4	13.3	8.8	21.2	8.8
	学生	(29) 6.9	13.8	13.8	10.3	10.3	20.7	17.2	6.9
	その他	(16) 12.5	18.8	0.0	12.5	6.3	0.0	31.3	18.8
	無職	(130) 16.2	9.2	6.9	10.0	14.6	10.8	20.8	11.5
家族構成	一人世帯	(151) 12.6	9.3	6.6	9.3	11.3	11.9	25.2	13.9
	一世代世帯(夫婦だけ)	(221) 15.8	10.4	11.8	11.3	14.9	13.1	16.7	5.9
	家族等と同居	(396) 13.4	14.4	12.9	10.6	8.8	10.4	23.5	6.1
	その他の世帯	(22) 4.5	9.1	13.6	9.1	4.5	18.2	18.2	22.7
所属団体	地縁的な活動	(192) 14.6	16.7	17.2	7.3	10.9	8.3	18.2	6.8
	趣味・娯楽のグループ活動	(127) 12.6	15.0	9.4	12.6	13.4	14.2	18.1	4.7
	ボランティア・市民活動	(68) 8.8	19.1	22.1	5.9	14.7	11.8	11.8	5.9
	政治家や政党の後援会活動	(18) 22.2	16.7	11.1	0.0	11.1	5.6	22.2	11.1
	政治にかかわる活動	(12) 16.7	0.0	41.7	25.0	8.3	0.0	8.3	0.0
	宗教活動	(10) 20.0	20.0	20.0	0.0	20.0	10.0	0.0	10.0
	どの活動もしていない	(496) 13.5	10.9	8.9	11.7	10.7	11.9	23.4	9.1
	その他	(1) 100.0	0.0	0.0	0.0	0.0	0.0	0.0	0.0

■投票行動

		当日投票	期日前・不在者投票	投票しなかった	覚えていない
調査全体		(790) 40.1	34.2	21.8	3.9
男性		(381) 44.6	33.3	18.1	3.9
20代以下		(56) 39.3	25.0	26.8	8.9
30代		(65) 29.2	46.2	16.9	7.7
40代		(65) 52.3	27.7	15.4	4.6
50代		(65) 55.4	26.2	16.9	1.5
60代		(65) 46.2	27.7	24.6	1.5
70代以上		(65) 44.6	46.2	9.2	0.0
女性		(409) 35.9	35.0	25.2	3.9
20代以下		(84) 31.0	27.4	33.3	8.3
30代		(65) 26.2	32.3	35.4	6.2
40代		(65) 29.2	30.8	38.5	1.5
50代		(65) 35.4	44.6	13.8	6.2
60代		(65) 32.3	50.8	16.9	0.0
70代以上		(65) 63.1	26.2	10.8	0.0
第1区		(108) 43.5	25.9	24.1	6.5
第2区		(96) 36.5	38.5	19.8	5.2
第3区		(90) 44.4	36.7	16.7	2.2
第4区		(83) 53.0	27.7	18.1	1.2
第5区		(86) 51.2	31.4	16.3	1.2
第6区		(92) 30.4	45.7	22.8	1.1
第7区		(172) 32.0	37.8	27.3	2.9
第8区		(63) 38.1	23.8	23.8	14.3
当日投票		(317) 100.0	0.0	0.0	0.0
期日前・不在者投票		(270) 0.0	100.0	0.0	0.0
投票しなかった		(172) 0.0	0.0	100.0	0.0
覚えていない		(31) 0.0	0.0	0.0	100.0
1年未満		(39) 33.3	17.9	30.8	17.9
1年から3年未満		(65) 26.2	43.1	23.1	7.7
3年から10年未満		(156) 35.3	39.1	21.8	3.8
10年から20年未満		(161) 44.1	31.1	23.0	1.9
20年以上		(369) 43.6	33.6	20.1	2.7
中学校・高校		(292) 39.7	26.4	28.8	5.1
高専・短大・専修学校		(183) 42.6	36.6	18.6	2.2
大学・大学院		(315) 39.0	40.0	17.1	3.8
勤め人(パート含む)		(481) 39.5	34.9	22.9	2.7
自営業		(21) 42.9	28.6	28.6	0.0
専業主婦・主夫		(113) 48.7	34.5	14.2	2.7
学生		(29) 37.9	17.2	34.5	10.3
その他		(16) 37.5	25.0	18.8	18.8
無職		(130) 35.4	36.9	20.8	6.9
一人世帯		(151) 31.1	36.4	25.8	6.6
一世代世帯(夫婦だけ)		(221) 45.7	39.4	13.6	1.4
家族等と同居		(396) 41.2	30.8	25.3	2.8
その他の世帯		(22) 27.3	27.3	13.6	31.8
地縁的な活動		(192) 52.1	36.5	11.5	0.0
趣味・娯楽のグループ活動		(127) 45.7	45.7	7.1	1.6
ボランティア・市民活動		(68) 51.5	41.2	5.9	1.5
政治家や政党の後援会活動		(18) 27.8	61.1	11.1	0.0
政治にかかわる活動		(12) 58.3	41.7	0.0	0.0
宗教活動		(10) 60.0	30.0	10.0	0.0
どの活動もしていない		(496) 36.1	29.8	28.4	5.6
その他		(1) 100.0	0.0	0.0	0.0

■静岡歴

		1年未満	1年から3年未満	3年から10年未満	10年から20年未満	20年以上
調査全体		(790) 4.9	8.2	19.7	20.4	46.7
男性		(381) 5.0	7.9	18.9	19.7	48.6
20代以下		(56) 5.4	12.5	23.2	17.9	41.1
30代		(65) 13.8	13.8	26.2	12.3	33.8
40代		(65) 3.1	7.7	30.8	27.7	30.8
50代		(65) 3.1	6.2	15.4	29.2	46.2
60代		(65) 3.1	7.7	6.2	18.5	64.6
70代以上		(65) 1.5	0.0	12.3	12.3	73.8
女性		(409) 4.9	8.6	20.5	21.0	45.0
20代以下		(84) 15.5	22.6	20.2	20.2	21.4
30代		(65) 4.6	9.2	35.4	12.3	38.5
40代		(65) 1.5	10.8	32.3	29.2	26.2
50代		(65) 0.0	3.1	12.3	27.7	56.9
60代		(65) 3.1	0.0	15.4	16.9	64.6
70代以上		(65) 1.5	1.5	7.7	20.0	69.2
第1区		(108) 5.6	9.3	14.8	26.9	43.5
第2区		(96) 5.2	8.3	22.9	24.0	39.6
第3区		(90) 5.6	8.9	16.7	21.1	47.8
第4区		(83) 8.4	6.0	19.3	15.7	50.6
第5区		(86) 3.5	9.3	23.3	16.3	47.7
第6区		(92) 4.3	6.5	23.9	20.7	44.6
第7区		(172) 1.7	9.3	18.0	20.9	50.0
第8区		(63) 9.5	6.3	22.2	12.7	49.2
1年未満		(317) 4.1	5.4	17.4	22.4	50.8
1年から3年未満		(270) 2.6	10.4	22.6	18.5	45.9
3年から10年未満		(172) 7.0	8.7	19.8	21.5	43.0
10年から20年未満		(31) 22.6	16.1	19.4	9.7	32.3
1年未満		(39) 100.0	0.0	0.0	0.0	0.0
1年から3年未満		(65) 0.0	100.0	0.0	0.0	0.0
3年から10年未満		(156) 0.0	0.0	100.0	0.0	0.0
10年から20年未満		(161) 0.0	0.0	0.0	100.0	0.0
20年以上		(369) 0.0	0.0	0.0	0.0	100.0
中学校・高校		(292) 3.4	6.2	18.2	19.9	52.4
高専・短大・専修学校		(183) 2.7	8.2	21.9	21.3	45.9
大学・大学院		(315) 7.6	10.2	20.0	20.3	41.9
勤め人(パート含む)		(481) 5.0	10.4	22.5	21.4	40.7
自営業		(21) 0.0	4.8	23.8	19.0	52.4
専業主婦・主夫		(113) 4.4	6.2	14.2	19.5	55.8
学生		(29) 13.8	6.9	20.7	44.8	13.8
その他		(16) 6.3	6.3	6.3	12.5	68.8
無職		(130) 3.8	3.1	15.4	13.1	64.6
一人世帯		(151) 11.9	15.9	29.1	16.6	26.5
一世代世帯(夫婦だけ)		(221) 1.8	8.6	16.7	19.9	52.9
家族等と同居		(396) 3.5	4.8	17.7	23.2	50.8
その他の世帯		(22				

■職業

		勤め人 (パート 含む)	自営業	専業主 婦・主 夫	学生	その他	無職	
調査全体	(790)	60.9	2.7	14.3	3.7	2.0	16.5	
性 年 代	男性	(381)	66.9	3.7	0.5	2.6	2.9	23.4
	20代以下	(56)	53.6	3.6	1.8	17.9	3.6	19.6
	30代	(65)	86.2	0.0	0.0	0.0	6.2	7.7
	40代	(65)	81.5	9.2	1.5	0.0	0.0	7.7
	50代	(65)	81.5	0.0	0.0	0.0	4.6	13.8
	60代	(65)	64.6	6.2	0.0	0.0	1.5	27.7
	70代以上	(65)	32.3	3.1	0.0	0.0	1.5	63.1
	女性	(409)	55.3	1.7	27.1	4.6	1.2	10.0
	20代以下	(84)	53.6	2.4	10.7	22.6	2.4	8.3
	30代	(65)	73.8	0.0	15.4	0.0	0.0	10.8
	40代	(65)	80.0	1.5	13.8	0.0	0.0	4.6
	50代	(65)	66.2	1.5	20.0	0.0	4.6	7.7
	60代	(65)	44.6	1.5	41.5	0.0	0.0	12.3
	70代以上	(65)	13.8	3.1	66.2	0.0	0.0	16.9
居 住 区	第1区	(108)	57.4	0.9	18.5	1.9	1.9	19.4
	第2区	(96)	69.8	0.0	10.4	4.2	3.1	12.5
	第3区	(90)	72.2	2.2	11.1	4.4	0.0	10.0
	第4区	(83)	56.6	4.8	16.9	3.6	2.4	15.7
	第5区	(86)	54.7	1.2	17.4	3.5	1.2	22.1
	第6区	(92)	60.9	6.5	10.9	6.5	0.0	15.2
	第7区	(172)	61.0	3.5	14.0	2.9	2.9	15.7
	第8区	(63)	50.8	1.6	15.9	3.2	4.8	23.8
投 票 行 動	当日投票	(317)	59.9	2.8	17.4	3.5	1.9	14.5
	期日前・不在者投票	(270)	62.2	2.2	14.4	1.9	1.5	17.8
	投票しなかった	(172)	64.0	3.5	9.3	5.8	1.7	15.7
	覚えていない	(31)	41.9	0.0	9.7	9.7	9.7	29.0
静 岡 歴	1年未満	(39)	61.5	0.0	12.8	10.3	2.6	12.8
	1年から3年未満	(65)	76.9	1.5	10.8	3.1	1.5	6.2
	3年から10年未満	(156)	69.2	3.2	10.3	3.8	0.6	12.8
	10年から20年未満	(161)	64.0	2.5	13.7	8.1	1.2	10.6
	20年以上	(369)	53.1	3.0	17.1	1.1	3.0	22.8
最 終 学 歴	中学校・高校	(292)	57.2	2.7	17.5	1.7	3.4	17.5
	高専・短大・専修学校	(183)	56.8	3.3	23.5	3.3	0.5	12.6
	大学・大学院	(315)	66.7	2.2	6.0	5.7	1.6	17.8
職 業	勤め人(パート含む)	(481)	100.0	0.0	0.0	0.0	0.0	0.0
	自営業	(21)	0.0	100.0	0.0	0.0	0.0	0.0
	専業主婦・主夫	(113)	0.0	0.0	100.0	0.0	0.0	0.0
	学生	(29)	0.0	0.0	0.0	100.0	0.0	0.0
	その他	(16)	0.0	0.0	0.0	0.0	100.0	0.0
	無職	(130)	0.0	0.0	0.0	0.0	0.0	100.0
家 族 構 成	一人世帯	(151)	68.2	2.0	4.0	4.0	3.3	18.5
	一世代世帯(夫婦だけ)	(221)	50.7	1.8	30.3	0.0	0.5	16.7
	家族等と同居	(396)	64.1	3.3	10.1	5.6	2.5	14.4
	その他の世帯	(22)	54.5	4.5	0.0	4.5	0.0	36.4
所 属 団 体	地縁的な活動	(192)	56.8	4.7	19.8	1.0	0.5	17.2
	趣味・娯楽のグループ活動	(127)	64.6	1.6	18.1	5.5	0.0	10.2
	ボランティア・市民活動	(68)	63.2	2.9	20.6	4.4	0.0	8.8
	政治家や政党の後援会活動	(18)	66.7	0.0	11.1	0.0	0.0	22.2
	政治にかかわる活動	(12)	75.0	0.0	16.7	8.3	0.0	0.0
	宗教活動	(10)	40.0	10.0	30.0	10.0	0.0	10.0
	どの活動もしていない	(496)	62.3	2.0	12.1	3.8	3.0	16.7
	その他	(1)	0.0	0.0	100.0	0.0	0.0	0.0

■家族構成

		一人世帯	一世代世帯 (夫婦 だけ)	家族等と 同居	その他の 世帯
調査全体	(790)	19.1	28.0	50.1	2.8
男性	(381)	21.0	26.5	48.6	3.9
20代以下	(56)	30.4	10.7	51.8	7.1
30代	(65)	16.9	12.3	64.6	6.2
40代	(65)	18.5	21.5	58.5	1.5
50代	(65)	21.5	20.0	53.8	4.6
60代	(65)	21.5	35.4	41.5	1.5
70代以上	(65)	18.5	56.9	21.5	3.1
女性	(409)	17.4	29.3	51.6	1.7
20代以下	(84)	26.2	13.1	57.1	3.6
30代	(65)	12.3	7.7	75.4	4.6
40代	(65)	18.5	18.5	61.5	1.5
50代	(65)	13.8	36.9	49.2	0.0
60代	(65)	13.8	49.2	36.9	0.0
70代以上	(65)	16.9	55.4	27.7	0.0
第1区	(108)	17.6	32.4	49.1	0.9
第2区	(96)	14.6	24.0	59.4	2.1
第3区	(90)	11.1	28.9	56.7	3.3
第4区	(83)	16.9	30.1	50.6	2.4
第5区	(86)	19.8	38.4	40.7	1.2
第6区	(92)	19.6	31.5	44.6	4.3
第7区	(172)	22.1	21.5	54.1	2.3
第8区	(63)	33.3	20.6	38.1	7.9
当日投票	(317)	14.8	31.9	51.4	1.9
期日前・不在者投票	(270)	20.4	32.2	45.2	2.2
投票しなかった	(172)	22.7	17.4	58.1	1.7
覚えていない	(31)	32.3	9.7	35.5	22.6
1年未満	(39)	46.2	10.3	35.9	7.7
1年から3年未満	(65)	36.9	29.2	29.2	4.6
3年から10年未満	(156)	28.2	23.7	44.9	3.2
10年から20年未満	(161)	15.5	27.3	57.1	0.0
20年以上	(369)	10.8	31.7	54.5	3.0
中学校・高校	(292)	17.1	28.4	51.4	3.1
高専・短大・専修学校	(183)	14.2	32.2	50.3	3.3
大学・大学院	(315)	23.8	25.1	48.9	2.2
勤め人(パート含む)	(481)	21.4	23.3	52.8	2.5
自営業	(21)	14.3	19.0	61.9	4.8
専業主婦・主夫	(113)	5.3	59.3	35.4	0.0
学生	(29)	20.7	0.0	75.9	3.4
その他	(16)	31.3	6.3	62.5	0.0
無職	(130)	21.5	28.5	43.8	6.2
一人世帯	(151)	100.0	0.0	0.0	0.0
一世代世帯(夫婦だけ)	(221)	0.0	100.0	0.0	0.0
家族等と同居	(396)	0.0	0.0	100.0	0.0
その他の世帯	(22)	0.0	0.0	0.0	100.0
地縁的な活動	(192)	13.0	35.9	50.5	0.5
趣味・娯楽のグループ活動	(127)	18.9	37.0	42.5	1.6
ボランティア・市民活動	(68)	16.2	32.4	50.0	1.5
政治家や政党の後援会活動	(18)	0.0	27.8	66.7	5.6
政治にかかわる活動	(12)	16.7	33.3	50.0	0.0
宗教活動	(10)	10.0	30.0	60.0	0.0
どの活動もしていない	(496)	21.8	23.8	51.0	3.4
その他	(1)	0.0	100.0	0.0	0.0

■ここ1年間の参加団体

		地縁的な 活動	趣味・娯 楽のグ ループ活 動	ボランテ ィア・市 民活動	政治家や 政党の後 援会活動	政治にか かわる活 動	宗教活動	どの活動も していない	その他
調査全体	(790)	24.3	16.1	8.6	2.3	1.5	1.3	62.8	0.1
男性	(381)	27.3	15.5	9.4	3.4	2.1	1.3	60.4	0.0
20代以下	(56)	10.7	12.5	8.9	3.6	3.6	3.6	80.4	0.0
30代	(65)	10.8	16.9	4.6	4.6	4.6	0.0	70.8	0.0
40代	(65)	30.8	16.9	15.4	4.6	3.1	1.5	61.5	0.0
50代	(65)	29.2	13.8	7.7	1.5	0.0	0.0	61.5	0.0
60代	(65)	38.5	18.5	12.3	1.5	0.0	1.5	47.7	0.0
70代以上	(65)	41.5	13.8	7.7	4.6	1.5	1.5	43.1	0.0
女性	(409)	21.5	16.6	7.8	1.2	1.0	1.2	65.0	0.2
20代以下	(84)	8.3	15.5	6.0	1.2	0.0	1.2	73.8	0.0
30代	(65)	18.5	13.8	3.1	1.5	1.5	1.5	72.3	0.0
40代	(65)	16.9	6.2	4.6	0.0	0.0	0.0	76.9	0.0
50代	(65)	16.9	12.3	9.2	3.1	1.5	1.5	73.8	0.0
60代	(65)	30.8	18.5	7.7	0.0	0.0	1.5	53.8	0.0
70代以上	(65)	41.5	33.8	16.9	1.5	3.1	1.5	36.9	1.5
第1区	(108)	25.9	14.8	5.6	3.7	1.9	1.9	62.0	0.9
第2区	(96)	33.3	19.8	13.5	3.1	0.0	2.1	56.3	0.0
第3区	(90)	36.7	13.3	16.7	2.2	5.6	2.2	48.9	0.0
第4区	(83)	16.9	19.3	4.8	0.0	3.6	0.0	69.9	0.0
第5区	(86)	24.4	19.8	11.6	2.3	1.2	2.3	61.6	0.0
第6区	(92)	17.4	19.6	8.7	1.1	0.0	1.1	64.1	0.0
第7区	(172)	20.3	13.4	4.7	2.3	0.6	0.0	67.4	0.0
第8区	(63)	20.6	9.5	6.3	3.2	0.0	1.6	71.4	0.0
当日投票	(317)	31.5	18.3	11.0	1.6	2.2	1.9	56.5	0.3
期日前・不在者投票	(270)	25.9	21.5	10.4	4.1	1.9	1.1	54.8	0.0
投票しなかった	(172)	12.8	5.2	2.3	1.2	0.0	0.6	82.0	0.0
覚えていない	(31)	0.0	6.5	3.2	0.0	0.0	0.0	90.3	0.0
1年未満	(39)	10.3	20.5	5.1	0.0	5.1	2.6	71.8	0.0
1年から3年未満	(65)	12.3	15.4	6.2	0.0	1.5	1.5	73.8	0.0
3年から10年未満	(156)	23.1	15.4	4.5	2.6	1.3	0.0	65.4	0.0
10年から20年未満	(161)	20.5	18.0	9.9	3.1	1.2	1.9	64.0	0.6
20年以上	(369)	30.1	15.2	10.6	2.4	1.4	1.4	58.3	0.0
中学校・高校	(292)	22.6	12.3	7.2	2.1	1.7	0.7	67.1	0.3
高専・短大・専修学校	(183)	26.8	18.6	13.7	2.7	1.6	1.6	56.8	0.0
大学・大学院	(315)	24.4	18.1	7.0	2.2	1.3	1.6	62.2	0.0
勤め人(パート含む)	(481)	22.7	17.0	8.9	2.5	1.9	0.8	64.2	0.0
自営業	(21)	42.9	9.5	9.5	0.0	0.0	4.8	47.6	0.0
専業主婦・主夫	(113)	33.6	20.4	12.4	1.8	1.8	2.7	53.1	0.9
学生	(29)	6.9	24.1	10.3	0.0	3.4	3.4	65.5	0.

調査結果

# 1 参議院議員選挙への関心

※各分析軸の( ): サンプル数, グラフ・数表の単位: %

## Q1 あなたは、参議院議員選挙に関心がありましたか？(単一選択)

■非常に関心があった ■ある程度関心があった ■あまり関心がなかった ■全く関心がなかった

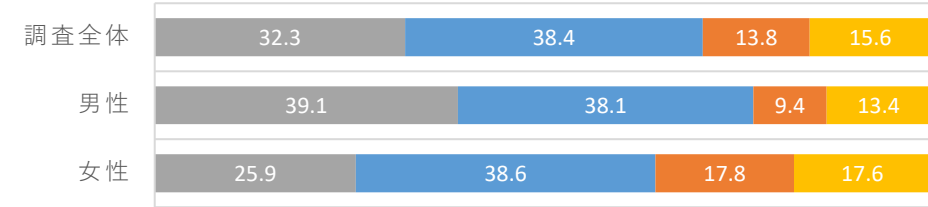

■非常に関心があった ■ある程度関心があった ■あまり関心がなかった ■全く関心がなかった

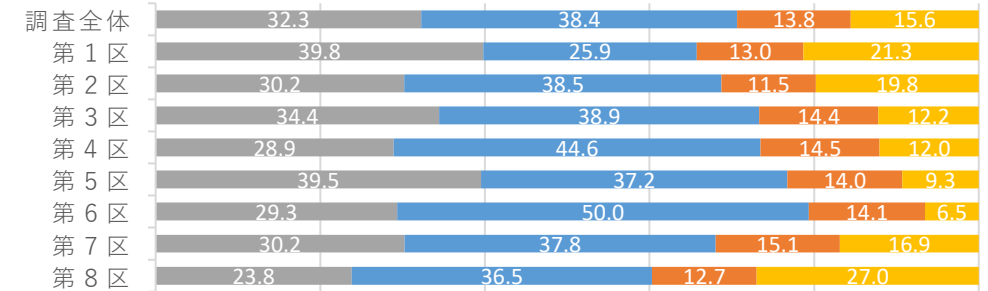

		非常に関心があった	ある程度関心があった	あまり関心がなかった	全く関心がなかった
調査全体	(790)	32.3	38.4	13.8	15.6
性年代	男性 (381)	39.1	38.1	9.4	13.4
	20代以下 (56)	32.1	30.4	8.9	28.6
	30代 (65)	29.2	43.1	13.8	13.8
	40代 (65)	47.7	32.3	6.2	13.8
	50代 (65)	36.9	44.6	9.2	9.2
	60代 (65)	40.0	29.2	13.8	16.9
	70代以上 (65)	47.7	47.7	4.6	0.0
	女性 (409)	25.9	38.6	17.8	17.6
	20代以下 (84)	16.7	38.1	15.5	29.8
	30代 (65)	26.2	27.7	16.9	29.2
	40代 (65)	21.5	33.8	20.0	24.6
	50代 (65)	24.6	44.6	23.1	7.7
	60代 (65)	30.8	49.2	12.3	7.7
	70代以上 (65)	38.5	38.5	20.0	3.1
居住区	第1区 (108)	39.8	25.9	13.0	21.3
	第2区 (96)	30.2	38.5	11.5	19.8
	第3区 (90)	34.4	38.9	14.4	12.2
	第4区 (83)	28.9	44.6	14.5	12.0
	第5区 (86)	39.5	37.2	14.0	9.3
	第6区 (92)	29.3	50.0	14.1	6.5
	第7区 (172)	30.2	37.8	15.1	16.9
	第8区 (63)	23.8	36.5	12.7	27.0
投票行動	当日投票 (317)	44.2	43.2	9.5	3.2
	期日前・不在者投票 (270)	39.3	48.9	9.6	2.2
	投票しなかった (172)	5.2	18.6	29.7	46.5
	覚えていない (31)	0.0	6.5	6.5	87.1

### <参考>

		非常に関心があった	ある程度関心があった	あまり関心がなかった	全く関心がなかった
調査全体	(790)	32.3	38.4	13.8	15.6
静岡歴	1年未満 (39)	20.5	25.6	20.5	33.3
	1年から3年未満 (65)	30.8	41.5	6.2	21.5
	3年から10年未満 (156)	28.8	40.4	14.1	16.7
	10年から20年未満 (161)	32.3	39.8	14.9	13.0
	20年以上 (369)	35.2	37.7	13.8	13.3
最終学歴	中学校・高校 (292)	28.1	36.0	14.7	21.2
	高専・短大・専修学校 (183)	29.5	42.1	15.8	12.6
	大学・大学院 (315)	37.8	38.4	11.7	12.1
職業	勤め人(パート含む) (481)	31.6	38.5	14.3	15.6
	自営業 (21)	42.9	28.6	23.8	4.8
	専業主婦・主夫 (113)	35.4	38.9	16.8	8.8
	学生 (29)	31.0	37.9	13.8	17.2
	その他 (16)	37.5	25.0	6.3	31.3
	無職 (130)	30.0	40.8	8.5	20.8
家族構成	一人世帯 (151)	31.1	34.4	13.9	20.5
	一世帯世帯(夫婦だけ) (221)	39.8	40.7	13.1	6.3
	家族等と同居 (396)	29.8	38.6	14.9	16.7
	その他の世帯 (22)	9.1	36.4	0.0	54.5
所属団体	地縁的な活動 (192)	46.4	42.7	6.8	4.2
	趣味・娯楽のグループ活動 (127)	44.9	38.6	11.8	4.7
	ボランティア・市民活動 (68)	52.9	30.9	10.3	5.9
	政治家や政党の後援会活動 (18)	38.9	50.0	0.0	11.1
	政治にかかわる活動 (12)	75.0	16.7	8.3	0.0
	宗教活動 (10)	70.0	10.0	10.0	10.0
どの活動もしていない (496)	25.6	36.3	16.9	21.2	
その他 (1)	100.0	0.0	0.0	0.0	

- 調査全体では「非常に関心があった」32.3%、「ある程度関心があった」38.4%で、関心がある層は計70.7%となり、「あまり関心がなかった」13.8%、「全く関心がなかった」15.6%の計29.4%を大きく上回った。
- 投票行動別に見ると、当日投票（87.4%）や期日前・不在者投票（88.2%）では関心がある割合が8割超と高い一方、投票しなかった層では関心がある割合が23.8%にとどまり、無関心層（76.2%）が顕著に多い。

※各分析軸の( ): サンプル数、グラフ・数表の単位: %

Q2 あなたは、参議院議員選挙で投票をしましたか？(単一選択)

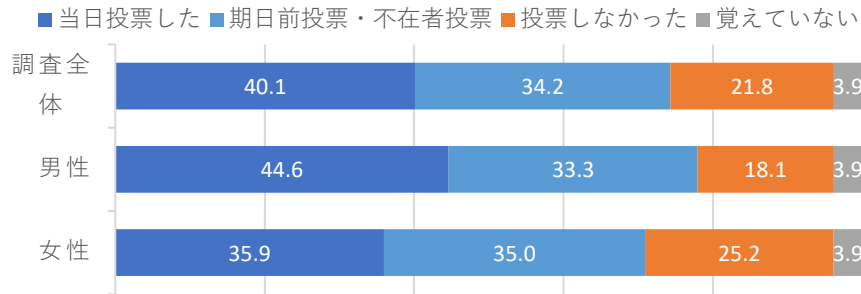

■ 当日投票した ■ 期日前投票・不在者投票 ■ 投票しなかった ■ 覚えていない

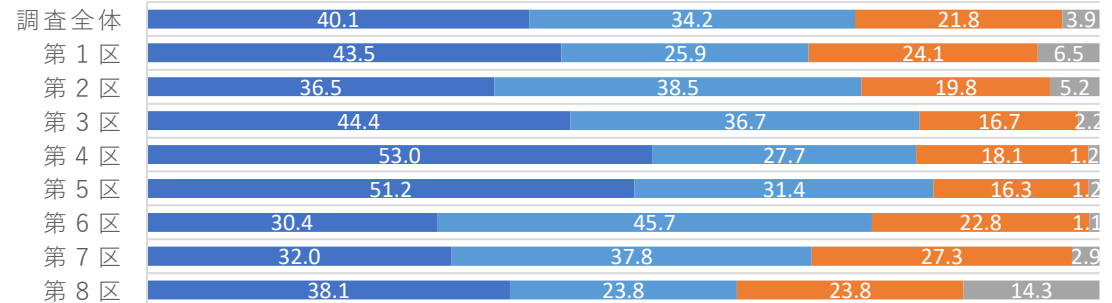

		当日投票した	期日前投票・不在者投票	投票しなかった	覚えていない
調査全体 (790)		40.1	34.2	21.8	3.9
性年代	男性 (381)	44.6	33.3	18.1	3.9
	20代以下 (56)	39.3	25.0	26.8	8.9
	30代 (65)	29.2	46.2	16.9	7.7
	40代 (65)	52.3	27.7	15.4	4.6
	50代 (65)	55.4	26.2	16.9	1.5
	60代 (65)	46.2	27.7	24.6	1.5
	70代以上 (65)	44.6	46.2	9.2	0.0
	女性 (409)	35.9	35.0	25.2	3.9
	20代以下 (84)	31.0	27.4	33.3	8.3
	30代 (65)	26.2	32.3	35.4	6.2
40代 (65)	29.2	30.8	38.5	1.5	
50代 (65)	35.4	44.6	13.8	6.2	
60代 (65)	32.3	50.8	16.9	0.0	
70代以上 (65)	63.1	26.2	10.8	0.0	
居住区	第1区 (108)	43.5	25.9	24.1	6.5
	第2区 (96)	36.5	38.5	19.8	5.2
	第3区 (90)	44.4	36.7	16.7	2.2
	第4区 (83)	53.0	27.7	18.1	1.2
	第5区 (86)	51.2	31.4	16.3	1.2
	第6区 (92)	30.4	45.7	22.8	1.1
	第7区 (172)	32.0	37.8	27.3	2.9
	第8区 (63)	38.1	23.8	23.8	14.3
投票行動	当日投票 (317)	100.0	0.0	0.0	0.0
	期日前・不在者投票 (270)	0.0	100.0	0.0	0.0
	投票しなかった (172)	0.0	0.0	100.0	0.0
	覚えていない (31)	0.0	0.0	0.0	100.0

<参考>

		当日投票した	期日前投票・不在者投票	投票しなかった	覚えていない
調査全体 (790)		40.1	34.2	21.8	3.9
静岡歴	1年未満 (39)	33.3	17.9	30.8	17.9
	1年から3年未満 (65)	26.2	43.1	23.1	7.7
	3年から10年未満 (156)	35.3	39.1	21.8	3.8
	10年から20年未満 (161)	44.1	31.1	23.0	1.9
	20年以上 (369)	43.6	33.6	20.1	2.7
最終学歴	中学校・高校 (292)	39.7	26.4	28.8	5.1
	高専・短大・専修学校 (183)	42.6	36.6	18.6	2.2
	大学・大学院 (315)	39.0	40.0	17.1	3.8
職業	勤め人(パート含む) (481)	39.5	34.9	22.9	2.7
	自営業 (21)	42.9	28.6	28.6	0.0
	専業主婦・主夫 (113)	48.7	34.5	14.2	2.7
	学生 (29)	37.9	17.2	34.5	10.3
	その他 (16)	37.5	25.0	18.8	18.8
	無職 (130)	35.4	36.9	20.8	6.9
家族構成	一人世帯 (151)	31.1	36.4	25.8	6.6
	一世帯世帯(夫婦だけ) (221)	45.7	39.4	13.6	1.4
	家族等と同居 (396)	41.2	30.8	25.3	2.8
	その他の世帯 (22)	27.3	27.3	13.6	31.8
所属団体	地縁的な活動 (192)	52.1	36.5	11.5	0.0
	趣味・娯楽のグループ活動 (127)	45.7	45.7	7.1	1.6
	ボランティア・市民活動 (68)	51.5	41.2	5.9	1.5
	政治家や政党の後援会活動 (18)	27.8	61.1	11.1	0.0
	政治にかかわる活動 (12)	58.3	41.7	0.0	0.0
	宗教活動 (10)	60.0	30.0	10.0	0.0
	どの活動もしていない (496)	36.1	29.8	28.4	5.6
	その他 (1)	100.0	0.0	0.0	0.0

- 調査全体では「当日投票」40.1%、「期日前・不在者投票」34.2%で、計74.3%が投票しており、「投票しなかった」21.8%を大きく上回った。
- 性別では男性の投票率(77.9%)が女性(70.9%)より高く、特に男性40代・50代は当日投票率が5割を超える。年齢層別に見ると、70代以上は投票率が高く、女性70代以上では当日投票63.1%、期日前投票26.2%と9割近くが投票している。一方、20代・30代女性では「投票しなかった」割合が3割を超え、若年層女性の低調さが目立つ。

Q3 あなたが参議院議員選挙で投票する人を決めたのは、いつ頃でしたか？(単一選択)  
 ※「1 当日投票した」「2 期日前投票した」「3 不在者投票(郵便投票を含む)した」と回答した方

- 候補者が全員出揃う前から (7/3の公示前)
- 候補者が全員出揃ってから (7/3の公示前)
- 選挙期間中 (7/3の公示日～投票日前日まで)
- 投票日当日
- 覚えていない

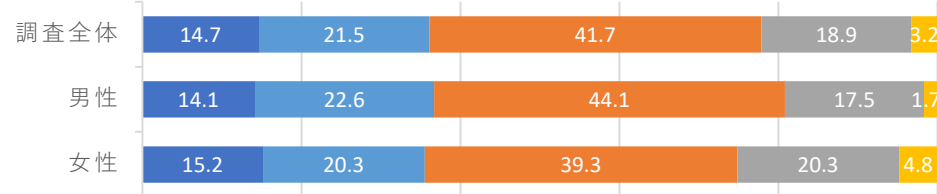

		候補者が全員出揃う前から(7/3の公示前)	候補者が全員出揃ってから(7/3の公示前)	選挙期間中(7/3の公示日～投票日前日まで)	投票日当日	覚えていない
調査全体	(587)	14.7	21.5	41.7	18.9	3.2
男性	(297)	14.1	22.6	44.1	17.5	1.7
20代以下	(36)	11.1	13.9	41.7	33.3	0.0
30代	(49)	10.2	26.5	40.8	20.4	2.0
40代	(52)	17.3	17.3	48.1	13.5	3.8
50代	(53)	11.3	15.1	50.9	22.6	0.0
60代	(48)	16.7	27.1	45.8	10.4	0.0
70代以上	(59)	16.9	32.2	37.3	10.2	3.4
女性	(290)	15.2	20.3	39.3	20.3	4.8
20代以下	(49)	10.2	8.2	42.9	26.5	12.2
30代	(38)	10.5	18.4	44.7	21.1	5.3
40代	(39)	15.4	17.9	38.5	23.1	5.1
50代	(52)	19.2	17.3	36.5	21.2	5.8
60代	(54)	16.7	27.8	38.9	16.7	0.0
70代以上	(58)	17.2	29.3	36.2	15.5	1.7
第1区	(75)	21.3	21.3	42.7	12.0	2.7
第2区	(72)	11.1	16.7	52.8	16.7	2.8
第3区	(73)	17.8	19.2	35.6	26.0	1.4
第4区	(67)	13.4	13.4	43.3	23.9	6.0
第5区	(71)	16.9	14.1	46.5	19.7	2.8
第6区	(70)	14.3	37.1	34.3	10.0	4.3
第7区	(120)	11.7	24.2	42.5	19.2	2.5
第8区	(39)	10.3	25.6	30.8	28.2	5.1
当日投票	(317)	15.8	17.7	36.0	28.1	2.5
期日前・不在者投票	(270)	13.3	25.9	48.5	8.1	4.1
投票しなかった	(0)	0.0	0.0	0.0	0.0	0.0
覚えていない	(0)	0.0	0.0	0.0	0.0	0.0

※各分析軸の( ): サンプル数, グラフ・数表の単位: %

- 候補者が全員出揃う前から (7/3の公示前)
- 選挙期間中 (7/3の公示日～投票日前日まで)
- 候補者が全員出揃ってから (7/3の公示前)
- 投票日当日
- 覚えていない

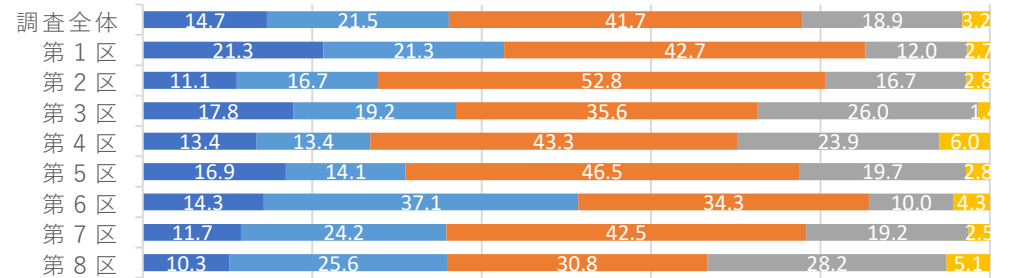

		候補者が全員出揃う前から(7/3の公示前)	候補者が全員出揃ってから(7/3の公示前)	選挙期間中(7/3の公示日～投票日前日まで)	投票日当日	覚えていない
調査全体	(587)	14.7	21.5	41.7	18.9	3.2
1年未満	(20)	25.0	15.0	35.0	25.0	0.0
1年から3年未満	(45)	17.8	17.8	46.7	13.3	4.4
3年から10年未満	(116)	11.2	16.4	44.8	23.3	4.3
10年から20年未満	(121)	16.5	23.1	35.5	21.5	3.3
20年以上	(285)	14.0	23.9	42.8	16.5	2.8
中学校・高校	(193)	14.5	21.2	40.4	19.7	4.1
高専・短大・専修学校	(145)	18.6	17.9	35.9	25.5	2.1
大学・大学院	(249)	12.4	23.7	46.2	14.5	3.2
勤め人(パート含む)	(358)	14.0	22.6	42.5	18.2	2.8
自営業	(15)	0.0	33.3	40.0	26.7	0.0
専業主婦・主夫	(94)	23.4	16.0	35.1	21.3	4.3
学生	(16)	12.5	12.5	50.0	12.5	12.5
その他	(10)	20.0	20.0	20.0	30.0	10.0
無職	(94)	10.6	22.3	46.8	18.1	2.1
一人世帯	(102)	13.7	21.6	43.1	19.6	2.0
一世帯世帯(夫婦だけ)	(188)	18.1	23.9	38.8	17.0	2.1
家族等と同居	(285)	13.3	20.0	43.2	18.9	4.6
その他の世帯	(12)	0.0	16.7	41.7	41.7	0.0
地縁的な活動	(170)	17.6	21.2	48.2	12.4	0.6
趣味・娯楽のグループ活動	(116)	14.7	19.0	51.7	13.8	0.9
ボランティア・市民活動	(63)	15.9	20.6	49.2	12.7	1.6
政治家や政党の後援会活動	(16)	18.8	56.3	18.8	6.3	0.0
政治にかかわる活動	(12)	50.0	33.3	8.3	8.3	0.0
宗教活動	(9)	33.3	22.2	22.2	22.2	0.0
どの活動もしていない	(327)	13.5	20.5	37.6	23.2	5.2
その他	(1)	0.0	0.0	100.0	0.0	0.0

- 調査全体では、投票する人を決めた時期は「選挙期間中(7/3公示日～投票日前日まで)」が41.7%で最多、「投票日当日」18.9%と合わせると、選挙期間中に決定した層は6割を超える。一方、「候補者が全員出揃う前(公示前)」は14.7%にとどまった。
- 投票行動別に見ると、期日前・不在者投票者は「選挙期間中」決定が48.5%と高く、当日投票者は「投票日当日」決定が28.1%と突出し、投票時期と決定時期に明確な関係が見られる。

Q4 あなたが参議院議員選挙で投票する人を決めた理由は何ですか？(複数選択)

※「1 当日投票した」「2 期日前投票した」「3 不在者投票(郵便投票を含む)した」と回答した方

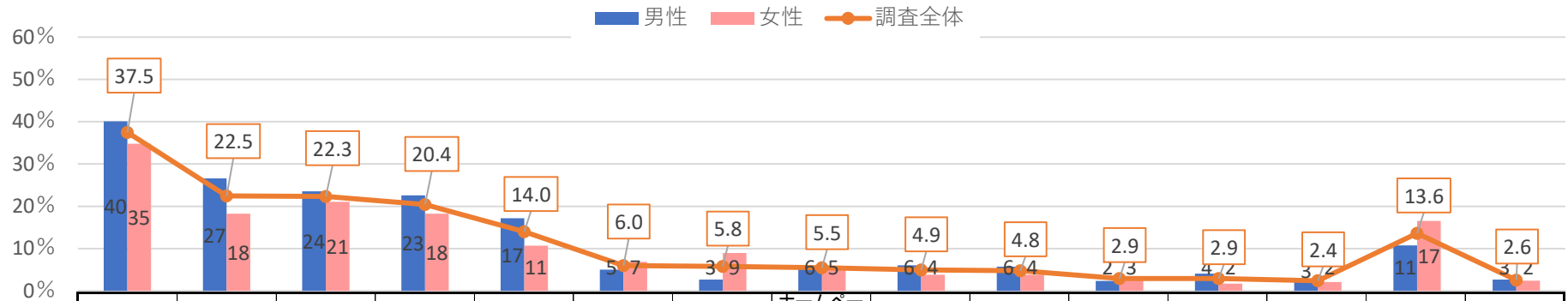

		候補者の政策や主張に賛成だから	国全体のことを考えてくれる人だと思ったから	自分の支持する政党の推薦する人だから	自分の暮らしを守ってくれる人だと思ったから	人柄、経歴などから国に最適な人だと思ったから	テレビやラジオ、新聞等メディアの報道内容からふさわしい人だと思ったから	家族や友人との選挙に関する話の中で、ふさわしい人だと思ったから	ホームページやSNS等のインターネット上の情報を見てふさわしい人だと思ったから	ポスターや選挙公報などを見て、ふさわしい人だと思ったから	地元の利益を考えてくれる人だと思ったから	自分の仕事や職業上の利益を守ってくれる人だと思ったから	テレビや新聞などマスコミを通して知っている人だから	企業・団体や組織や知人に頼まれたから	特に理由はない	その他
調査全体	(587)	37.5	22.5	22.3	20.4	14.0	6.0	5.8	5.5	4.9	4.8	2.9	2.9	2.4	13.6	2.6
性年代	男性 (297)	40.1	26.6	23.6	22.6	17.2	5.1	2.7	5.7	6.1	5.7	2.4	4.0	2.7	10.8	2.7
	20代以下 (36)	52.8	50.0	19.4	38.9	30.6	5.6	5.6	13.9	13.9	11.1	5.6	2.8	5.6	13.9	2.8
	30代 (49)	36.7	26.5	24.5	26.5	26.5	6.1	6.1	14.3	6.1	8.2	8.2	12.2	6.1	4.1	0.0
	40代 (52)	44.2	36.5	26.9	25.0	15.4	5.8	1.9	5.8	1.9	3.8	1.9	1.9	5.8	13.5	1.9
	50代 (53)	39.6	9.4	15.1	20.8	7.5	5.7	1.9	0.0	1.9	5.7	0.0	3.8	0.0	13.2	3.8
	60代 (48)	39.6	22.9	22.9	14.6	16.7	2.1	2.1	2.1	2.1	6.3	0.0	2.1	0.0	16.7	4.2
	70代以上 (59)	32.2	22.0	30.5	15.3	11.9	5.1	0.0	1.7	11.9	1.7	0.0	1.7	0.0	5.1	3.4
	女性 (290)	34.8	18.3	21.0	18.3	10.7	6.9	9.0	5.2	3.8	3.8	3.4	1.7	2.1	16.6	2.4
20代以下 (49)	34.7	16.3	10.2	18.4	6.1	4.1	2.0	12.2	6.1	0.0	6.1	0.0	0.0	22.4	2.0	
30代 (38)	50.0	21.1	15.8	26.3	15.8	10.5	7.9	5.3	2.6	5.3	7.9	2.6	7.9	28.9	0.0	
40代 (39)	33.3	23.1	20.5	17.9	10.3	5.1	20.5	12.8	0.0	5.1	5.1	0.0	0.0	15.4	2.6	
50代 (52)	26.9	19.2	19.2	15.4	9.6	3.8	9.6	1.9	1.9	5.8	1.9	3.8	3.8	15.4	1.9	
60代 (54)	33.3	13.0	22.2	22.2	13.0	11.1	5.6	0.0	5.6	3.7	0.0	0.0	0.0	11.1	1.9	
70代以上 (58)	34.5	19.0	34.5	12.1	10.3	6.9	10.3	1.7	5.2	3.4	1.7	3.4	1.7	10.3	5.2	
居住区	第1区 (75)	38.7	25.3	21.3	17.3	17.3	2.7	5.3	6.7	5.3	1.3	1.3	0.0	5.3	6.7	2.7
	第2区 (72)	41.7	9.7	23.6	19.4	16.7	4.2	4.2	4.2	9.7	4.2	5.6	1.4	2.8	18.1	4.2
	第3区 (73)	32.9	17.8	26.0	15.1	19.2	6.8	8.2	2.7	2.7	6.8	5.5	4.1	4.1	21.9	0.0
	第4区 (67)	40.3	28.4	22.4	29.9	11.9	7.5	1.5	7.5	3.0	7.5	0.0	4.5	1.5	10.4	4.5
	第5区 (71)	39.4	18.3	16.9	16.9	7.0	4.2	2.8	4.2	2.8	1.4	1.4	2.8	0.0	14.1	2.8
	第6区 (70)	25.7	30.0	31.4	20.0	12.9	7.1	11.4	4.3	2.9	2.9	0.0	4.3	0.0	10.0	7.1
	第7区 (120)	40.8	24.2	16.7	23.3	10.8	6.7	8.3	7.5	6.7	5.8	5.0	2.5	3.3	15.8	0.0
	第8区 (39)	38.5	28.2	25.6	20.5	20.5	10.3	0.0	5.1	5.1	10.3	2.6	5.1	0.0	7.7	0.0
動票	当日投票 (317)	42.0	23.7	24.3	23.0	13.6	8.5	5.7	6.6	5.0	5.4	1.3	3.2	1.9	14.5	1.6
	期日前・不在者投票 (270)	32.2	21.1	20.0	17.4	14.4	3.0	5.9	4.1	4.8	4.1	4.8	2.6	3.0	12.6	3.7

- 調査全体では、投票理由のトップは「候補者の政策や主張に賛成だから」37.5%、次いで「国全体のことを考えてくれる人」22.5%、「支持政党の推薦」22.3%、「自分の暮らしを守ってくれる」20.4%となった。「人柄・経歴」は14.0%で中位、メディア・SNS・家族友人など外部情報は5~9%台にとどまる一方、「特に理由はない」も13.6%いた。
- 性別では、男性は「政策」40.1%や「国全体」26.6%が女性(34.8%、18.3%)より高く、女性は「家族や友人との会話」9.0%や「特に理由はない」16.6%が男性(2.7%、10.8%)より高い。



Q5 あなたが投票する候補者を決めるのに参考にしたものは何ですか？(複数選択)

調査全体で降順ソート

※「1 当日投票した」「2 期日前投票した」「3 不在者投票(郵便投票を含む)した」と回答した方

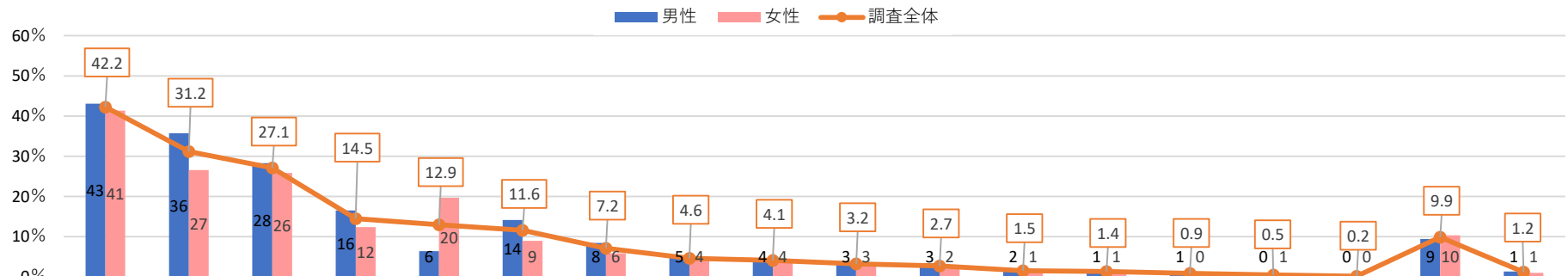

	調査全体 (587)	テレビの選挙関係報道	インターネットの選挙関係情報(SNS含む)	新聞の選挙関係報道	選挙公報	家族、友人、知人などとの会話	候補者のホームページ等(SNS含む)	候補者のポスター	候補者の演説(演説会、街頭演説)	事前運動用リーフレット(ビラ)	候補者の新聞広告	政党、候補者の後援会などの推薦	その他各種の企業・団体の推薦	候補者からの選挙ハガキ	候補者の選挙カー	候補者の選挙ビラ	電話による投票依頼	見聞きしたものは無い	その他
調査全体	(587)	42.2	31.2	27.1	14.5	12.9	11.6	7.2	4.6	4.1	3.2	2.7	1.5	1.4	0.9	0.5	0.2	9.9	1.2
性別	(297)	43.1	35.7	28.3	16.5	6.4	14.1	8.4	5.1	4.4	3.4	3.4	2.0	1.3	1.3	0.3	0.3	9.4	1.3
年代	20代以下 (36)	27.8	61.1	16.7	22.2	8.3	16.7	19.4	8.3	13.9	5.6	0.0	2.8	5.6	8.3	0.0	2.8	13.9	0.0
	30代 (49)	38.8	40.8	18.4	10.2	12.2	28.6	8.2	12.2	8.2	2.0	4.1	6.1	0.0	0.0	0.0	0.0	6.1	0.0
	40代 (52)	38.5	48.1	19.2	9.6	7.7	21.2	9.6	5.8	1.9	1.9	7.7	3.8	3.8	1.9	1.9	0.0	5.8	1.9
	50代 (53)	49.1	35.8	32.1	11.3	1.9	7.5	7.5	0.0	1.9	5.7	1.9	0.0	0.0	0.0	0.0	0.0	11.3	1.9
	60代 (48)	54.2	25.0	37.5	18.8	6.3	4.2	4.2	2.1	2.1	0.0	2.1	0.0	0.0	0.0	0.0	0.0	8.3	4.2
	70代以上 (59)	45.8	13.6	40.7	27.1	3.4	8.5	5.1	3.4	1.7	5.1	3.4	0.0	0.0	0.0	0.0	0.0	11.9	0.0
	女性 (290)	41.4	26.6	25.9	12.4	19.7	9.0	5.9	4.1	3.8	3.1	2.1	1.0	1.4	0.3	0.7	0.0	10.3	1.0
居住区	第1区 (75)	40.0	40.0	29.3	17.3	13.3	18.7	4.0	4.0	4.0	1.3	5.3	1.3	2.7	0.0	0.0	0.0	9.3	1.3
	第2区 (72)	41.7	25.0	33.3	15.3	15.3	9.7	12.5	4.2	2.8	5.6	1.4	0.0	1.4	2.8	1.4	0.0	11.1	1.4
	第3区 (73)	42.5	28.8	19.2	8.2	17.8	12.3	8.2	1.4	2.7	1.4	2.7	6.8	0.0	0.0	1.4	0.0	13.7	0.0
	第4区 (67)	43.3	32.8	29.9	19.4	3.0	14.9	6.0	9.0	10.4	6.0	3.0	0.0	1.5	3.0	0.0	0.0	4.5	0.0
	第5区 (71)	35.2	32.4	21.1	5.6	12.7	9.9	2.8	7.0	2.8	1.4	1.4	0.0	1.4	0.0	1.4	0.0	15.5	1.4
	第6区 (70)	35.7	28.6	22.9	11.4	18.6	10.0	5.7	4.3	1.4	2.9	7.1	1.4	0.0	0.0	0.0	0.0	4.3	2.9
	第7区 (120)	48.3	30.0	30.0	20.0	12.5	9.2	10.8	4.2	3.3	3.3	0.8	1.7	2.5	0.8	0.0	0.8	11.7	1.7
第8区 (39)	51.3	33.3	30.8	15.4	7.7	7.7	2.6	2.6	7.7	5.1	0.0	0.0	0.0	0.0	0.0	0.0	5.1	0.0	
行動票	当日投票 (317)	44.5	32.8	28.1	13.6	11.0	11.7	7.3	3.5	3.8	3.2	1.9	1.3	1.6	0.9	0.3	0.3	11.7	0.6
	期日前・不在者投票 (270)	39.6	29.3	25.9	15.6	15.2	11.5	7.0	5.9	4.4	3.3	3.7	1.9	1.1	0.7	0.7	0.0	7.8	1.9

- 調査全体では、情報源のトップは「テレビの選挙報道」42.2%、次いで「インターネット情報(SNS含む)」31.2%、「新聞」27.1%となった。「選挙公報」14.5%、「候補者HP」11.6%は中位にとどまり、「家族・友人との会話」12.9%、「見聞きしたものは無い」9.9%も一定数ある。
- 性別で見ると、男性は「インターネット」35.7%が女性26.6%より高く、女性は「家族・友人との会話」19.7%が男性6.4%より顕著に高い。年代別では男性20代の「インターネット」61.1%が突出し、60~70代男性は「テレビ」54.2%・45.8%、「新聞」37.5%・40.7%とマスメディア依存が強い。



## Q6 その中で候補者を決めるのに役立つものは何ですか？(3つ以内)

※「1 当日投票した」「2 期日前投票した」「3 不在者投票(郵便投票を含む)した」と回答した方

調査全体で降順ソート

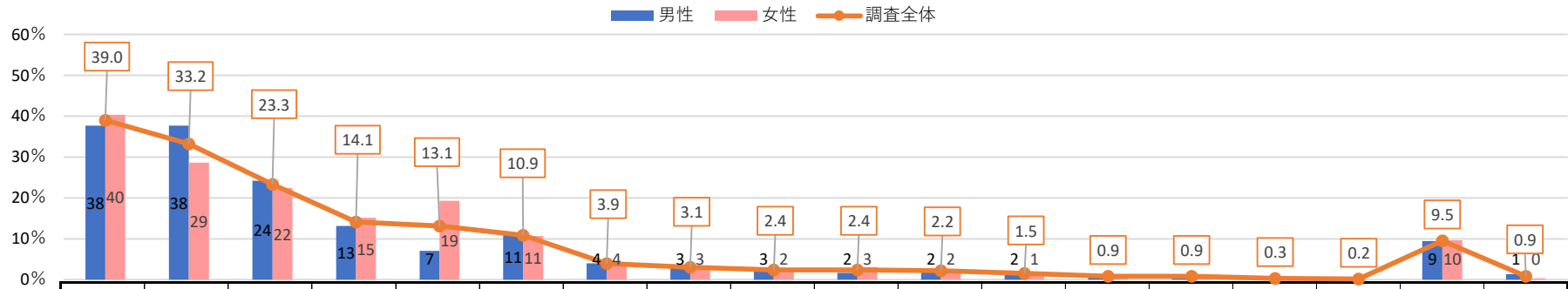

		テレビの選挙関係報道	インターネットの選挙関係情報(SNS含む)	新聞の選挙関係報道	選挙公報	家族、友人、知人などとの会話	候補者のホームページ等(SNS含む)	候補者のポスター	候補者の演説(演説会、街頭演説)	事前運動用リーフレット(ビラ)	候補者の新聞広告	政党、候補者の後援会などの推薦	その他各種の企業・団体の推薦	候補者の選挙カー	候補者の選挙ビラ	候補者からの選挙ハガキ	電話による投票依頼	見聞きしたものは無い	その他	
調査全体 (587)		39.0	33.2	23.3	14.1	13.1	10.9	3.9	3.1	2.4	2.4	2.2	1.5	0.9	0.9	0.3	0.2	9.5	0.9	
性年代	男性 (297)	37.7	37.7	24.2	13.1	7.1	11.1	4.0	3.4	2.7	1.7	2.4	1.7	0.7	0.7	0.3	0.3	9.4	1.3	
	20代以下 (36)	16.7	55.6	5.6	16.7	8.3	19.4	11.1	8.3	2.8	0.0	2.8	2.8	2.8	2.8	2.8	2.8	13.9	0.0	
	30代 (49)	32.7	49.0	14.3	10.2	6.1	10.2	4.1	2.0	2.0	2.0	2.0	6.1	2.0	2.0	0.0	0.0	0.0	12.2	0.0
	40代 (52)	36.5	50.0	17.3	9.6	11.5	19.2	0.0	5.8	3.8	0.0	5.8	1.9	0.0	0.0	0.0	0.0	0.0	5.8	1.9
	50代 (53)	39.6	34.0	26.4	5.7	5.7	9.4	3.8	0.0	1.9	3.8	1.9	0.0	0.0	0.0	0.0	0.0	7.5	1.9	
	60代 (48)	50.0	29.2	39.6	10.4	6.3	6.3	4.2	2.1	2.1	2.1	2.1	0.0	0.0	0.0	0.0	0.0	8.3	2.1	
	70代以上 (59)	44.1	16.9	35.6	25.4	5.1	5.1	3.4	3.4	3.4	3.4	1.7	0.0	0.0	0.0	0.0	0.0	10.2	1.7	
	女性 (290)	40.3	28.6	22.4	15.2	19.3	10.7	3.8	2.8	2.1	3.1	2.1	1.4	1.0	1.0	0.3	0.0	9.7	0.3	
20代以下 (49)	12.2	42.9	14.3	6.1	26.5	22.4	6.1	2.0	4.1	2.0	2.0	2.0	2.0	0.0	4.1	0.0	0.0	8.2	0.0	
30代 (38)	42.1	36.8	23.7	13.2	21.1	13.2	2.6	0.0	2.6	5.3	2.6	5.3	2.6	0.0	0.0	0.0	0.0	13.2	0.0	
40代 (39)	35.9	30.8	15.4	5.1	20.5	17.9	5.1	2.6	2.6	2.6	0.0	0.0	5.1	2.6	0.0	0.0	0.0	12.8	0.0	
50代 (52)	44.2	34.6	17.3	13.5	23.1	13.5	5.8	5.8	1.9	0.0	0.0	0.0	0.0	0.0	0.0	0.0	0.0	9.6	0.0	
60代 (54)	55.6	22.2	25.9	20.4	11.1	0.0	1.9	0.0	0.0	3.7	1.9	1.9	0.0	0.0	0.0	0.0	0.0	5.6	0.0	
70代以上 (58)	48.3	10.3	34.5	27.6	15.5	1.7	1.7	1.7	5.2	1.7	5.2	5.2	0.0	0.0	0.0	1.7	0.0	10.3	1.7	
居住区	第1区 (75)	38.7	42.7	20.0	17.3	10.7	14.7	4.0	2.7	2.7	2.7	4.0	2.7	2.7	0.0	0.0	0.0	9.3	2.7	
	第2区 (72)	37.5	23.6	37.5	12.5	9.7	11.1	11.1	2.8	1.4	1.4	4.2	0.0	0.0	1.4	0.0	0.0	8.3	1.4	
	第3区 (73)	39.7	34.2	19.2	12.3	17.8	16.4	1.4	0.0	2.7	1.4	1.4	5.5	0.0	1.4	0.0	0.0	15.1	0.0	
	第4区 (67)	37.3	32.8	22.4	20.9	7.5	11.9	0.0	6.0	3.0	1.5	0.0	0.0	0.0	0.0	1.5	0.0	6.0	0.0	
	第5区 (71)	32.4	38.0	16.9	5.6	9.9	5.6	1.4	5.6	1.4	2.8	2.8	0.0	1.4	1.4	0.0	0.0	14.1	1.4	
	第6区 (70)	37.1	28.6	21.4	15.7	20.0	11.4	4.3	0.0	4.3	1.4	2.9	1.4	1.4	1.4	0.0	0.0	4.3	1.4	
	第7区 (120)	40.8	32.5	22.5	15.0	16.7	7.5	5.8	2.5	2.5	0.8	1.7	1.7	0.8	0.8	0.8	0.8	10.8	0.0	
	第8区 (39)	53.8	33.3	30.8	12.8	7.7	10.3	0.0	5.1	5.1	10.3	0.0	0.0	0.0	0.0	0.0	0.0	5.1	0.0	
投票行動	当日投票 (317)	42.0	35.3	25.9	12.3	12.0	9.5	3.2	2.8	2.8	2.8	1.3	0.9	0.6	0.6	0.6	0.0	11.0	0.9	
	期日前・不在者投票 (270)	35.6	30.7	20.4	16.3	14.4	12.6	4.8	3.3	1.9	1.9	3.3	2.2	1.1	1.1	0.0	0.4	7.8	0.7	

- 調査全体では、役立つ情報源は「テレビの選挙報道」39.0%が最多、次いで「インターネット情報(SNS含む)」33.2%、「新聞」23.3%となった。「選挙公報」14.1%、「候補者HP」10.9%は中位に位置する。
- 年代別では男性20代がネット55.6%と若年層ほどネット依存の傾向がうかがえる。60~70代はテレビ(男性60代50.0%、女性60代55.6%)や新聞(男性60代39.6%)が高い。女性は「家族・友人との会話」19.3%が男性7.1%より高く、周囲からの情報活用が目立つ。



Q7 あなたが参議院議員選挙で投票した政党(比例)を教えてください(単一選択)

調査全体で降順ソート

※「1 当日投票した」「2 期日前投票した」「3 不在者投票(郵便投票を含む)した」と回答した方

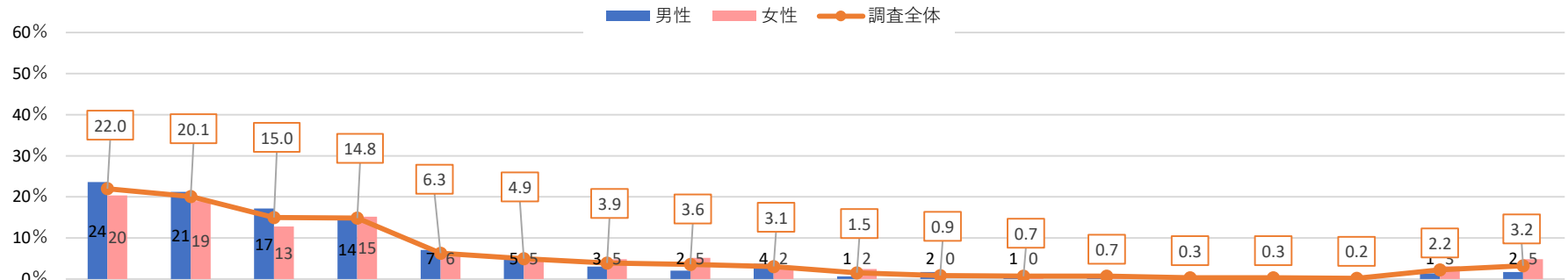

		国民民主党	自由民主党	参政党	立憲民主党	日本維新の会	れいわ新選組	公明党	共産党	日本保守党	チームみらい	NHK党	社会民主党	日本誠真会	再生の道	無所属連合	日本改革党	その他	記載しなかった	
調査全体 (587)		22.0	20.1	15.0	14.8	6.3	4.9	3.9	3.6	3.1	1.5	0.9	0.7	0.7	0.3	0.3	0.2	2.2	3.2	
性年代	男性 (297)	23.6	21.2	17.2	14.5	7.1	5.1	3.0	2.0	3.7	0.7	1.7	1.0	0.7	0.7	0.0	0.0	1.3	1.7	
	20代以下 (36)	25.0	13.9	36.1	8.3	2.8	0.0	8.3	5.6	0.0	5.6	0.0	0.0	0.0	0.0	0.0	0.0	2.8	2.8	
	30代 (49)	24.5	16.3	28.6	8.2	6.1	4.1	2.0	0.0	4.1	0.0	8.2	0.0	0.0	2.0	0.0	0.0	2.0	0.0	
	40代 (52)	28.8	30.8	19.2	3.8	7.7	7.7	0.0	0.0	1.9	0.0	0.0	1.9	1.9	0.0	0.0	0.0	0.0	1.9	
	50代 (53)	24.5	20.8	13.2	11.3	3.8	13.2	1.9	0.0	9.4	0.0	1.9	1.9	0.0	0.0	0.0	0.0	1.9	1.9	
	60代 (48)	22.9	18.8	8.3	20.8	16.7	0.0	4.2	2.1	2.1	0.0	0.0	2.1	0.0	0.0	0.0	0.0	2.1	4.2	
	70代以上 (59)	16.9	23.7	5.1	30.5	5.1	3.4	3.4	5.1	3.4	0.0	0.0	0.0	1.7	1.7	0.0	0.0	0.0	0.0	
	女性 (290)	20.3	19.0	12.8	15.2	5.5	4.8	4.8	5.2	5.2	2.4	2.4	0.0	0.3	0.7	0.0	0.7	0.3	3.1	4.8
	20代以下 (49)	20.4	8.2	18.4	10.2	4.1	8.2	8.2	6.1	2.0	2.0	2.0	0.0	0.0	0.0	0.0	2.0	0.0	6.1	10.2
	30代 (38)	18.4	10.5	21.1	18.4	7.9	0.0	2.6	5.3	2.6	5.3	0.0	0.0	0.0	0.0	0.0	0.0	0.0	2.6	7.9
40代 (39)	30.8	25.6	15.4	2.6	10.3	0.0	0.0	2.6	0.0	2.6	0.0	0.0	0.0	0.0	0.0	0.0	0.0	7.7	2.6	
50代 (52)	21.2	21.2	9.6	5.8	7.7	7.7	5.8	5.8	1.9	1.9	0.0	0.0	1.9	0.0	1.9	1.9	1.9	3.8		
60代 (54)	16.7	16.7	5.6	27.8	5.6	7.4	5.6	5.6	5.6	3.7	0.0	0.0	0.0	0.0	0.0	0.0	0.0	3.7		
70代以上 (58)	17.2	29.3	10.3	22.4	0.0	3.4	5.2	5.2	1.7	0.0	0.0	0.0	1.7	1.7	0.0	0.0	0.0	1.7	1.7	
居住区	第1区 (75)	25.3	25.3	8.0	12.0	8.0	8.0	5.3	4.0	1.3	0.0	0.0	0.0	0.0	0.0	0.0	0.0	4.0	4.0	
	第2区 (72)	20.8	23.6	11.1	13.9	9.7	4.2	5.6	4.2	4.2	4.2	0.0	1.4	1.4	0.0	1.4	0.0	1.4	0.0	
	第3区 (73)	17.8	17.8	15.1	12.3	12.3	4.1	2.7	2.7	1.4	1.4	1.4	1.4	1.4	2.7	0.0	0.0	2.7	6.8	
	第4区 (67)	20.9	22.4	17.9	19.4	4.5	6.0	1.5	1.5	1.5	0.0	1.5	1.5	0.0	0.0	0.0	0.0	0.0	3.0	
	第5区 (71)	33.8	15.5	11.3	15.5	0.0	7.0	4.2	1.4	5.6	1.4	2.8	0.0	1.4	0.0	0.0	1.4	2.8	1.4	
	第6区 (70)	22.9	27.1	14.3	12.9	2.9	4.3	5.7	7.1	2.9	0.0	1.4	0.0	0.0	0.0	0.0	0.0	0.0	0.0	
	第7区 (120)	18.3	13.3	23.3	15.8	7.5	1.7	2.5	3.3	4.2	1.7	0.0	0.0	0.8	0.0	0.8	0.0	4.2	5.0	
	第8区 (39)	15.4	20.5	12.8	17.9	2.6	7.7	5.1	5.1	2.6	5.1	0.0	2.6	0.0	0.0	0.0	0.0	0.0	5.1	
行投票	当日投票 (317)	23.0	21.5	16.7	13.6	6.6	6.0	2.8	1.6	2.5	0.9	0.6	0.6	0.3	0.3	0.3	0.3	2.2	3.2	
	期日前・不在者投票 (270)	20.7	18.5	13.0	16.3	5.9	3.7	5.2	5.9	3.7	2.2	1.1	0.7	1.1	0.4	0.4	0.0	2.2	3.3	

- 調査全体では、比例の支持は「国民民主党」22.0%が最多、次いで「自民党」20.1%、「参政党」15.0%、「立憲民主党」14.8%の順となった。与党系(自民+公明)は24.0%で国民民主党が存在感を示した。
- 男性の参政党支持は17.2%で女性(12.8%)より高く、特に男性20代36.1%・30代28.6%が突出。女性は年代によるばらつきがあるが、国民民主(20.3%)と自民(19.0%)が概ね上位。



Q8 今回の選挙では、各党のSNS戦略が話題となりました。ご自身の投票の際に、このようなSNSや動画共有サービスを参考にしましたか？(単一選択)

※「1 当日投票した」「2 期日前投票した」「3 不在者投票(郵便投票を含む)した」と回答した方

■ 6(とても参考にした) ■ 5 ■ 4 ■ 3(参考にした) ■ 2 ■ 1 ■ 0(参考にしなかった)

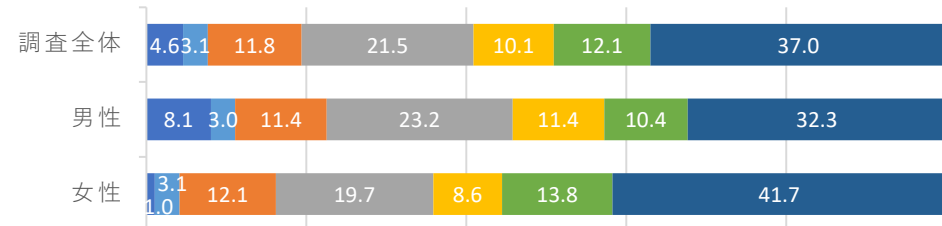

		6(とても参考にした)	5	4	3(参考にした)	2	1	0(参考にしなかった)	
調査全体	(587)	4.6	3.1	11.8	21.5	10.1	12.1	37.0	
性年代	男性	(297)	8.1	3.0	11.4	23.2	11.4	10.4	32.3
	20代以下	(36)	25.0	0.0	16.7	16.7	22.2	8.3	11.1
	30代	(49)	8.2	6.1	10.2	36.7	8.2	10.2	20.4
	40代	(52)	9.6	1.9	21.2	21.2	15.4	5.8	25.0
	50代	(53)	3.8	5.7	7.5	35.8	5.7	7.5	34.0
	60代	(48)	4.2	0.0	4.2	18.8	6.3	12.5	54.2
	70代以上	(59)	3.4	3.4	10.2	10.2	13.6	16.9	42.4
	女性	(290)	1.0	3.1	12.1	19.7	8.6	13.8	41.7
	20代以下	(49)	2.0	0.0	22.4	24.5	12.2	14.3	24.5
	30代	(38)	0.0	2.6	10.5	23.7	10.5	15.8	36.8
居住区	第1区	(75)	2.7	5.3	14.7	24.0	5.3	9.3	38.7
	第2区	(72)	5.6	2.8	8.3	30.6	13.9	9.7	29.2
	第3区	(73)	4.1	4.1	12.3	21.9	9.6	11.0	37.0
	第4区	(67)	3.0	0.0	10.4	31.3	10.4	14.9	29.9
	第5区	(71)	4.2	1.4	14.1	16.9	14.1	9.9	39.4
	第6区	(70)	4.3	2.9	8.6	18.6	8.6	10.0	47.1
	第7区	(120)	7.5	4.2	13.3	17.5	9.2	12.5	35.8
	第8区	(39)	2.6	2.6	10.3	7.7	10.3	25.6	41.0
行投票	当日投票	(317)	5.7	2.5	13.2	20.2	11.4	9.1	37.9
	期日前・不在者投票	(270)	3.3	3.7	10.0	23.0	8.5	15.6	35.9

■ 6(とても参考にした) ■ 5 ■ 4 ■ 3(参考にした) ■ 2 ■ 1 ■ 0(参考にしなかった)



<参考>

		6(とても参考にした)	5	4	3(参考にした)	2	1	0(参考にしなかった)	
調査全体	(587)	4.6	3.1	11.8	21.5	10.1	12.1	37.0	
静岡 県 歴 史 学	1年未満	(20)	5.0	0.0	10.0	35.0	10.0	5.0	35.0
	1年から3年未満	(45)	4.4	2.2	15.6	22.2	13.3	13.3	28.9
	3年から10年未満	(116)	2.6	4.3	13.8	30.2	14.7	12.1	22.4
	10年から20年未満	(121)	5.8	2.5	16.5	18.2	9.1	8.3	39.7
	20年以上	(285)	4.9	3.2	8.4	18.2	8.1	14.0	43.2
最終 学 歴	中学校・高校	(193)	6.7	3.6	12.4	16.1	9.8	11.9	39.4
	高専・短大・専修学校	(145)	2.8	1.4	11.0	29.7	11.0	6.9	37.2
	大学・大学院	(249)	4.0	3.6	11.6	20.9	9.6	15.3	34.9
職業	勤め人(パート含む)	(358)	5.0	4.2	11.2	26.5	9.2	11.2	32.7
	自営業	(15)	13.3	0.0	13.3	33.3	0.0	6.7	33.3
	専業主婦・主夫	(94)	0.0	2.1	11.7	10.6	12.8	12.8	50.0
	学生	(16)	6.3	0.0	25.0	18.8	18.8	25.0	6.3
	その他	(10)	30.0	0.0	20.0	10.0	0.0	10.0	30.0
家族 構 成	無職	(94)	3.2	1.1	10.6	12.8	11.7	13.8	46.8
	一人世帯	(102)	12.7	3.9	7.8	24.5	10.8	8.8	31.4
	一世帯世帯(夫婦だけ)	(188)	1.6	2.7	13.3	18.6	10.6	14.4	38.8
	家族等と同居	(285)	3.9	3.2	12.3	21.8	9.5	11.9	37.5
	その他の世帯	(12)	0.0	0.0	8.3	33.3	8.3	8.3	41.7
所属 団 体	地縁的な活動	(170)	4.7	4.1	14.7	21.8	9.4	11.8	33.5
	趣味・娯楽のグループ活動	(116)	3.4	7.8	18.1	20.7	6.0	11.2	32.8
	ボランティア・市民活動	(63)	7.9	6.3	19.0	15.9	14.3	6.3	30.2
	政治家や政党の後援会活動	(16)	0.0	6.3	43.8	25.0	12.5	6.3	6.3
	政治にかかわる活動	(12)	8.3	0.0	25.0	33.3	25.0	8.3	0.0
	宗教活動	(9)	0.0	11.1	11.1	22.2	11.1	0.0	44.4
	どの活動もしていない	(327)	5.5	2.1	8.3	20.8	11.6	11.6	40.1
その他	(1)	0.0	0.0	0.0	0.0	0.0	0.0	100.0	

- 調査全体では、SNS・動画の情報を「参考にした」(6~3の計)は41.0%、「参考にしなかった」は37.0%、「どちらかといえば参考にしなかった」(1・2の計)は22.2%となり、参考派と非参考派がほぼ拮抗した。
- 性別・年代別に見ると、男性は参考派45.7%で女性35.9%を上回る。若年層ほど活用度が高く、男性20代は「とても参考にした」25.0%を含め計58.4%。一方、60代女性・70代女性は「参考にしなかった」が57.4%・58.6%と高い。

Q9 あなたが投票しなかったのはなぜですか？(複数選択)

調査全体で降順ソート

※Q2で「4 投票しなかった」と回答した方

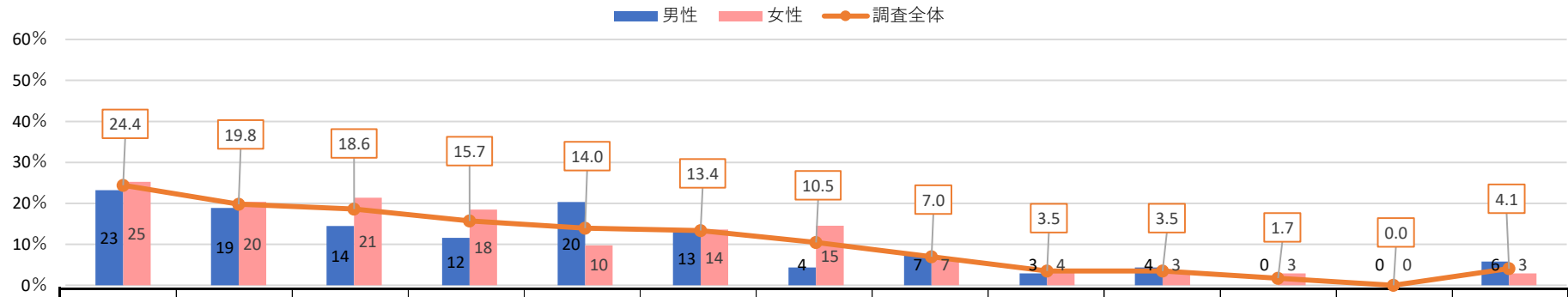

	一票を託す候補者がいなかったから	自分一人が投票しなくても選挙結果に影響がないと思うから	仕事が忙しく、時間がなかったから	選挙によって政治や暮らしが良くなるわけではないから	政治や選挙には関心がないから	投票所へ行くのが面倒だったから	候補者の人柄や政策がわからなかったから	病気(看病を含む)または体調不良だったから	旅行やレジャーへ出掛けていたから	投票所が遠かったから	投票所に駐車場がなかったから	インフルエンザや新型コロナウイルスなどの感染症が心配だったから	その他
調査全体 (172)	24.4	19.8	18.6	15.7	14.0	13.4	10.5	7.0	3.5	3.5	1.7	0.0	4.1
男性 (69)	23.2	18.8	14.5	11.6	20.3	13.0	4.3	7.2	2.9	4.3	0.0	0.0	5.8
20代以下 (15)	13.3	40.0	26.7	6.7	6.7	6.7	0.0	0.0	0.0	13.3	0.0	0.0	6.7
30代 (11)	18.2	9.1	36.4	0.0	0.0	27.3	9.1	9.1	0.0	0.0	0.0	0.0	0.0
40代 (10)	20.0	0.0	10.0	0.0	80.0	10.0	0.0	0.0	0.0	0.0	0.0	0.0	0.0
50代 (11)	18.2	18.2	0.0	36.4	18.2	0.0	0.0	0.0	9.1	0.0	0.0	0.0	9.1
60代 (16)	31.3	18.8	6.3	18.8	18.8	25.0	6.3	12.5	6.3	6.3	0.0	0.0	6.3
70代以上 (6)	50.0	16.7	0.0	0.0	0.0	0.0	16.7	33.3	0.0	0.0	0.0	0.0	16.7
女性 (103)	25.2	20.4	21.4	18.4	9.7	13.6	14.6	6.8	3.9	2.9	2.9	0.0	2.9
20代以下 (28)	10.7	39.3	35.7	3.6	7.1	10.7	14.3	3.6	7.1	10.7	7.1	0.0	3.6
30代 (23)	30.4	17.4	26.1	4.3	0.0	17.4	8.7	4.3	0.0	0.0	0.0	0.0	0.0
40代 (25)	20.0	8.0	16.0	32.0	12.0	12.0	12.0	8.0	4.0	0.0	0.0	0.0	4.0
50代 (9)	44.4	0.0	11.1	55.6	33.3	11.1	33.3	11.1	0.0	0.0	0.0	0.0	11.1
60代 (11)	27.3	27.3	9.1	27.3	18.2	27.3	27.3	9.1	9.1	0.0	9.1	0.0	0.0
70代以上 (7)	57.1	14.3	0.0	14.3	0.0	0.0	0.0	14.3	0.0	0.0	0.0	0.0	0.0
居住区													
第1区 (26)	19.2	26.9	11.5	15.4	23.1	11.5	3.8	3.8	11.5	0.0	0.0	0.0	3.8
第2区 (19)	15.8	21.1	21.1	21.1	5.3	10.5	5.3	10.5	10.5	5.3	5.3	0.0	5.3
第3区 (15)	13.3	6.7	26.7	13.3	26.7	13.3	6.7	6.7	0.0	0.0	0.0	0.0	0.0
第4区 (15)	33.3	0.0	33.3	20.0	33.3	13.3	20.0	13.3	0.0	0.0	6.7	0.0	6.7
第5区 (14)	42.9	7.1	21.4	28.6	21.4	0.0	7.1	7.1	0.0	0.0	0.0	0.0	0.0
第6区 (21)	19.0	14.3	14.3	9.5	9.5	9.5	4.8	9.5	0.0	14.3	0.0	0.0	9.5
第7区 (47)	29.8	29.8	10.6	17.0	4.3	21.3	19.1	6.4	2.1	4.3	2.1	0.0	4.3
第8区 (15)	20.0	26.7	33.3	0.0	6.7	13.3	6.7	0.0	0.0	0.0	0.0	0.0	0.0

- 調査全体では、投票しなかった理由は「一票を託す候補者がいなかった」24.4%が最多、次いで「自分一人が投票しなくても結果に影響がないと思う」19.8%、「選挙によって政治や暮らしが良くなるわけではない」15.7%が続いた。実務的理由では「仕事が忙しい」18.6%が上位。
- 年代別では、男性40代で「政治や選挙に関心がない」80.0%が突出。若年層(男性20代・30代、女性20代)では「仕事が忙しい」や「結果に影響しない」が高い。女性50代・60代では「候補者がいない」や「政策がわからない」が3~4割を占め、情報不足や選択肢不足の影響が見られる。

Q9 あなたが投票しなかったのはなぜですか？(複数選択)

調査全体で降順ソート

※Q2で「4 投票しなかった」と回答した方

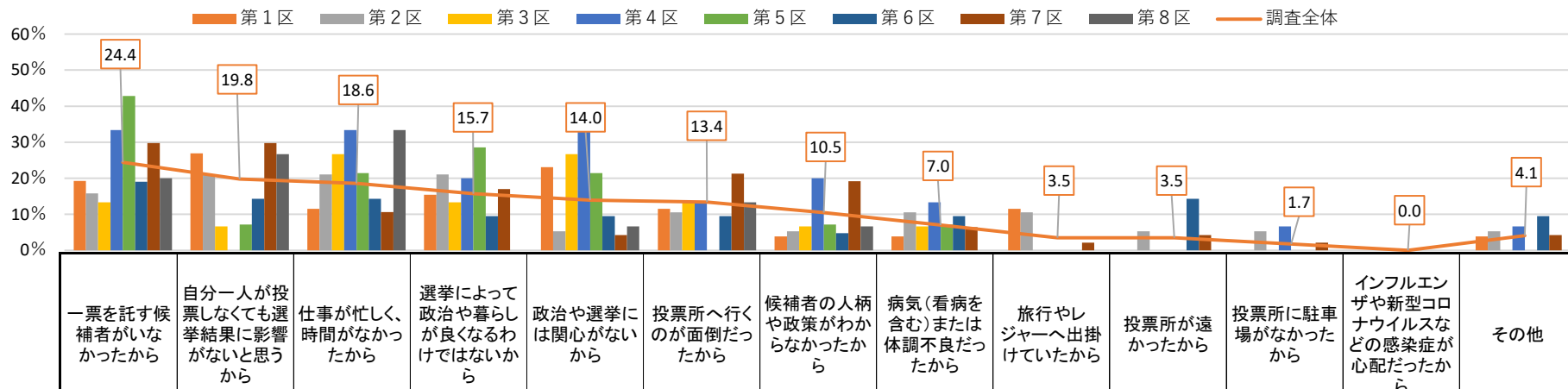

<参考>

	調査全体	第1区	第2区	第3区	第4区	第5区	第6区	第7区	第8区	調査全体	第1区	第2区	第3区	第4区	第5区	第6区	第7区	第8区	調査全体		
一票を託す候補者がいなかったから	(172)	24.4	19.8	18.6	15.7	14.0	13.4	10.5	7.0	3.5	3.5	1.7	0.0	4.1							
自分一人が投票しなくても選挙結果に影響がないと思うから																					
仕事や勉強が忙しかったから																					
選挙によって政治や暮らしが良くなるわけではないから																					
政治や選挙には関心がないから																					
投票所へ行くのが面倒だったから																					
候補者の人柄や政策がわからなかったから																					
病気(看病を含む)または体調不良だったから																					
旅行やレジャーへ出掛けていたから																					
投票所が遠かったから																					
投票所に駐車場がなかったから																					
インフルエンザや新型コロナウイルスなどの感染症が心配だったから																					
その他																					
調査全体	(172)	24.4	19.8	18.6	15.7	14.0	13.4	10.5	7.0	3.5	3.5	1.7	0.0	4.1							
静岡歴	1年未満	(12)	25.0	16.7	16.7	16.7	8.3	8.3	0.0	8.3	0.0	8.3	0.0	8.3							
	1年から3年未満	(15)	13.3	26.7	13.3	20.0	6.7	13.3	26.7	13.3	6.7	0.0	0.0	0.0							
	3年から10年未満	(34)	26.5	8.8	26.5	11.8	11.8	14.7	17.6	8.8	2.9	0.0	0.0	0.0							
	10年から20年未満	(37)	21.6	21.6	24.3	16.2	21.6	10.8	8.1	5.4	8.1	5.4	2.7	0.0	5.4						
	20年以上	(74)	27.0	23.0	13.5	16.2	13.5	14.9	6.8	5.4	1.4	4.1	2.7	0.0	2.7						
最終学歴	中学校・高校	(84)	20.2	21.4	16.7	20.2	16.7	9.5	4.8	8.3	2.4	1.2	1.2	0.0	6.0						
	高専・短大・専修学校	(34)	35.3	17.6	17.6	20.6	11.8	11.8	17.6	8.8	0.0	2.9	2.9	0.0	0.0						
	大学・大学院	(54)	24.1	18.5	22.2	5.6	11.1	20.4	14.8	3.7	7.4	7.4	1.9	0.0	3.7						
職業	勤め人(パート含む)	(110)	20.0	15.5	20.9	20.0	14.5	14.5	8.2	6.4	3.6	0.0	0.0	0.0	1.8						
	自営業	(6)	33.3	0.0	33.3	0.0	0.0	0.0	0.0	16.7	0.0	16.7	16.7	0.0	16.7						
	専業主婦・主夫	(16)	43.8	18.8	12.5	12.5	12.5	6.3	25.0	6.3	6.3	0.0	0.0	0.0	6.3						
	学生	(10)	10.0	20.0	30.0	0.0	10.0	20.0	20.0	0.0	10.0	40.0	10.0	0.0	10.0						
	その他	(3)	33.3	66.7	33.3	0.0	0.0	0.0	0.0	0.0	0.0	0.0	0.0	0.0	0.0						
	無職	(27)	33.3	37.0	3.7	11.1	18.5	14.8	11.1	11.1	0.0	3.7	3.7	0.0	7.4						
家族構成	一人世帯	(39)	30.8	20.5	17.9	25.6	12.8	12.8	17.9	7.7	5.1	5.1	0.0	0.0	5.1						
	一世帯世帯(夫婦だけ)	(30)	33.3	13.3	6.7	20.0	23.3	6.7	10.0	3.3	3.3	0.0	0.0	0.0	13.3						
	家族等と同居	(100)	20.0	21.0	23.0	10.0	12.0	15.0	8.0	8.0	3.0	4.0	3.0	0.0	1.0						
	その他の世帯	(3)	0.0	33.3	0.0	33.3	0.0	33.3	0.0	0.0	0.0	0.0	0.0	0.0	0.0						
所属団体	地縁的な活動	(22)	27.3	4.5	13.6	9.1	9.1	13.6	0.0	13.6	4.5	4.5	4.5	0.0	4.5						
	趣味・娯楽のグループ活動	(9)	22.2	11.1	11.1	0.0	11.1	0.0	0.0	0.0	22.2	0.0	11.1	0.0	22.2						
	ボランティア・市民活動	(4)	50.0	25.0	50.0	0.0	50.0	25.0	25.0	0.0	0.0	0.0	0.0	0.0	0.0						
	政治家や政党の後援会活動	(2)	0.0	50.0	0.0	0.0	0.0	50.0	0.0	0.0	0.0	0.0	0.0	0.0	0.0						
	政治にかかわる活動	(0)	0.0	0.0	0.0	0.0	0.0	0.0	0.0	0.0	0.0	0.0	0.0	0.0	0.0						
	宗教活動	(1)	100.0	0.0	0.0	0.0	100.0	100.0	0.0	0.0	0.0	0.0	0.0	0.0	0.0						
	どの活動もしていない	(141)	22.7	22.0	19.1	17.7	14.2	12.1	12.1	6.4	2.8	3.5	1.4	0.0	3.5						
	その他	(0)	0.0	0.0	0.0	0.0	0.0	0.0	0.0	0.0	0.0	0.0	0.0	0.0	0.0						

Q10 あなたは、参議院議員選挙に限らず、普段行われる選挙で投票していますか？(単一選択)

	いつも投票する	だいたい投票する	あまり投票しない	全く投票しない
1. 衆議院議員選挙	48.6	22.7	12.8	15.9
2. 参議院議員選挙	48.9	21.4	13.9	15.8
3. 県知事選挙	46.7	23.9	14.2	15.2
4. 市長選挙	47.5	23.3	14.3	14.9
5. 県議会議員選挙	43.0	23.3	15.6	18.1
6. 市議会議員選挙	42.8	24.7	14.7	17.8

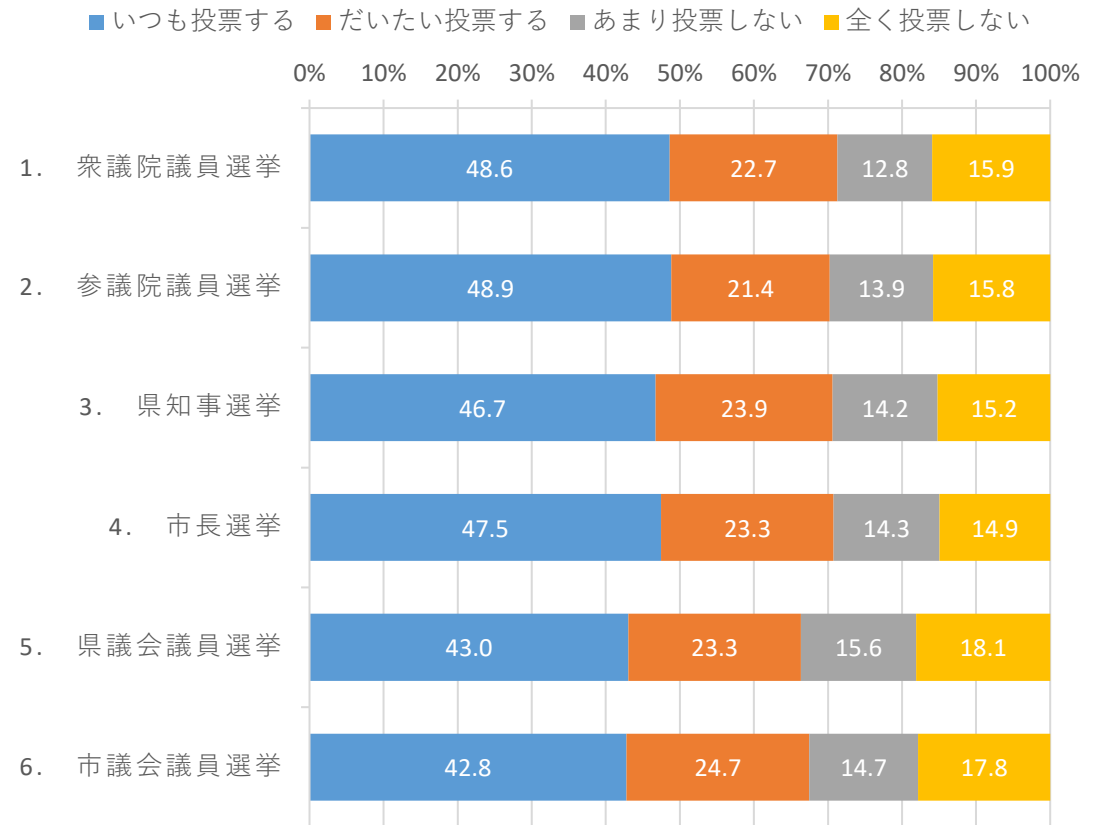

- 調査全体では「いつも投票する」割合は参議院議員選挙48.9%が最多、衆議院議員選挙48.6%とほぼ同水準。一方、地方選挙（県議・市議）は「いつも投票する」が4割強にとどまり、「全く投票しない」割合も18%前後とやや高い。
- 「だいたい投票する」まで含めた投票習慣率は、国政選挙で7割超、地方選挙では県議会66.3%、市議会67.5%と数ポイント低下し、地方選挙ほど投票率が下がる傾向が見られる。

Q10 あなたは、参議院議員選挙に限らず、普段行われる選挙で投票していますか？(単一選択)

1. 衆議院議員選挙

■いつも投票する ■だいたい投票する ■あまり投票しない ■全く投票しない

■いつも投票する ■だいたい投票する ■あまり投票しない ■全く投票しない

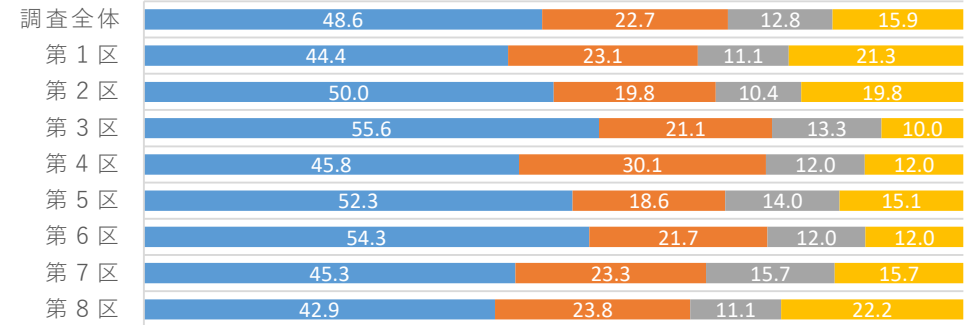
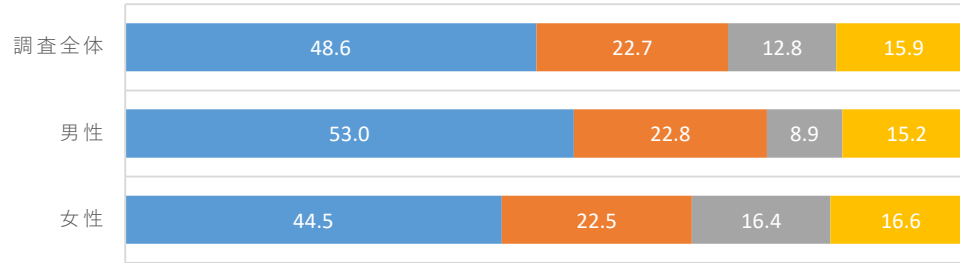

		いつも投票する	だいたい投票する	あまり投票しない	全く投票しない
調査全体 (790)		48.6	22.7	12.8	15.9
性年代	男性 (381)	53.0	22.8	8.9	15.2
	20代以下 (56)	33.9	17.9	8.9	39.3
	30代 (65)	43.1	26.2	13.8	16.9
	40代 (65)	49.2	27.7	7.7	15.4
	50代 (65)	55.4	27.7	6.2	10.8
	60代 (65)	53.8	24.6	10.8	10.8
	70代以上 (65)	80.0	12.3	6.2	1.5
	女性 (409)	44.5	22.5	16.4	16.6
	20代以下 (84)	27.4	21.4	22.6	28.6
	30代 (65)	30.8	21.5	18.5	29.2
	40代 (65)	35.4	27.7	15.4	21.5
	50代 (65)	44.6	27.7	15.4	12.3
	60代 (65)	63.1	21.5	12.3	3.1
	70代以上 (65)	70.8	15.4	12.3	1.5
居住区	第1区 (108)	44.4	23.1	11.1	21.3
	第2区 (96)	50.0	19.8	10.4	19.8
	第3区 (90)	55.6	21.1	13.3	10.0
	第4区 (83)	45.8	30.1	12.0	12.0
	第5区 (86)	52.3	18.6	14.0	15.1
	第6区 (92)	54.3	21.7	12.0	12.0
	第7区 (172)	45.3	23.3	15.7	15.7
	第8区 (63)	42.9	23.8	11.1	22.2
投票行動	当日投票 (317)	66.2	23.3	7.3	3.2
	期日前・不在者投票 (270)	61.9	30.0	5.6	2.6
	投票しなかった (172)	3.5	11.6	34.9	50.0
	覚えていない (31)	3.2	12.9	9.7	74.2

		いつも投票する	だいたい投票する	あまり投票しない	全く投票しない
調査全体 (790)		48.6	22.7	12.8	15.9
静岡歴	1年未満 (39)	25.6	25.6	15.4	33.3
	1年から3年未満 (65)	33.8	27.7	21.5	16.9
	3年から10年未満 (156)	42.9	25.0	13.5	18.6
	10年から20年未満 (161)	44.7	30.4	9.9	14.9
	20年以上 (369)	57.7	17.1	11.9	13.3
最終学歴	中学校・高校 (292)	42.8	18.8	15.8	22.6
	高専・短大・専修学校 (183)	48.6	26.2	13.7	11.5
	大学・大学院 (315)	54.0	24.1	9.5	12.4
職業	勤め人(パート含む) (481)	46.2	24.5	12.9	16.4
	自営業 (21)	47.6	28.6	23.8	0.0
	専業主婦・主夫 (113)	62.8	18.6	14.2	4.4
	学生 (29)	24.1	20.7	13.8	41.4
	その他 (16)	31.3	18.8	12.5	37.5
	無職 (130)	53.1	19.2	9.2	18.5
家族構成	一人世帯 (151)	41.1	28.5	13.9	16.6
	一世代世帯(夫婦だけ) (221)	66.1	18.1	10.0	5.9
	家族等と同居 (396)	42.4	23.5	14.4	19.7
	その他の世帯 (22)	36.4	13.6	4.5	45.5
所属団体	地縁的な活動 (192)	70.3	19.8	6.8	3.1
	趣味・娯楽のグループ活動 (127)	63.8	22.8	7.9	5.5
	ボランティア・市民活動 (68)	70.6	22.1	2.9	4.4
	政治家や政党の後援会活動 (18)	44.4	38.9	11.1	5.6
	政治にかかわる活動 (12)	58.3	33.3	8.3	0.0
	宗教活動 (10)	70.0	20.0	0.0	10.0
	どの活動もしていない (496)	39.3	22.4	15.9	22.4
その他 (1)	100.0	0.0	0.0	0.0	

<参考>

Q10 あなたは、参議院議員選挙に限らず、普段行われる選挙で投票していますか？(単一選択)

2. 参議院議員選挙

■いつも投票する ■だいたい投票する ■あまり投票しない ■全く投票しない

■いつも投票する ■だいたい投票する ■あまり投票しない ■全く投票しない

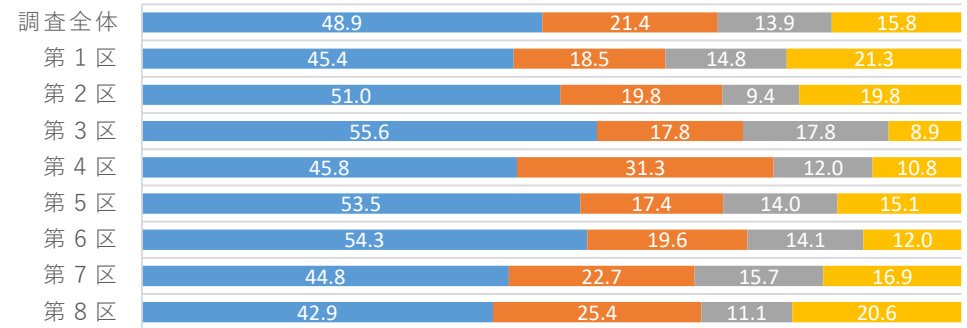
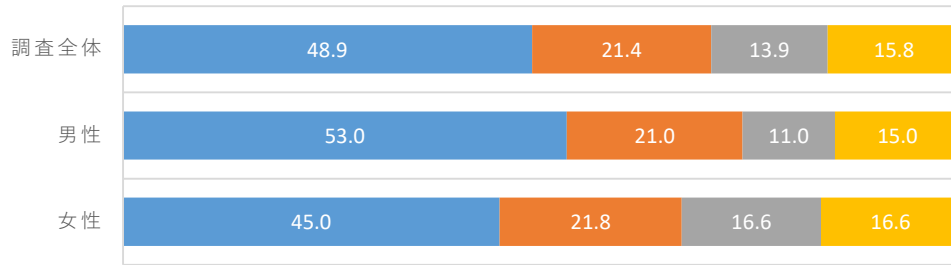

		いつも投票する	だいたい投票する	あまり投票しない	全く投票しない
調査全体 (790)		48.9	21.4	13.9	15.8
性年代	男性 (381)	53.0	21.0	11.0	15.0
	20代以下 (56)	35.7	10.7	17.9	35.7
	30代 (65)	43.1	26.2	15.4	15.4
	40代 (65)	47.7	27.7	7.7	16.9
	50代 (65)	58.5	23.1	7.7	10.8
	60代 (65)	50.8	24.6	13.8	10.8
	70代以上 (65)	80.0	12.3	4.6	3.1
	女性 (409)	45.0	21.8	16.6	16.6
	20代以下 (84)	27.4	22.6	23.8	26.2
	30代 (65)	30.8	21.5	16.9	30.8
居住区	第1区 (108)	45.4	18.5	14.8	21.3
	第2区 (96)	51.0	19.8	9.4	19.8
	第3区 (90)	55.6	17.8	17.8	8.9
	第4区 (83)	45.8	31.3	12.0	10.8
	第5区 (86)	53.5	17.4	14.0	15.1
	第6区 (92)	54.3	19.6	14.1	12.0
	第7区 (172)	44.8	22.7	15.7	16.9
投票行動	当日投票 (317)	66.6	22.4	7.9	3.2
	期日前・不在者投票 (270)	63.0	28.9	5.9	2.2
	投票しなかった (172)	2.3	9.9	35.5	52.3
	覚えていない (31)	3.2	9.7	25.8	61.3

		いつも投票する	だいたい投票する	あまり投票しない	全く投票しない
調査全体 (790)		48.9	21.4	13.9	15.8
静岡歴	1年未満 (39)	25.6	23.1	17.9	33.3
	1年から3年未満 (65)	35.4	24.6	24.6	15.4
	3年から10年未満 (156)	44.9	23.1	12.8	19.2
	10年から20年未満 (161)	44.7	28.0	12.4	14.9
	20年以上 (369)	57.2	17.1	12.7	13.0
最終学歴	中学校・高校 (292)	42.5	17.5	17.8	22.3
	高専・短大・専修学校 (183)	50.3	23.0	14.8	12.0
	大学・大学院 (315)	54.0	24.1	9.8	12.1
職業	勤め人(パート含む) (481)	47.2	22.7	13.5	16.6
	自営業 (21)	42.9	23.8	23.8	9.5
	専業主婦・主夫 (113)	62.8	18.6	15.9	2.7
	学生 (29)	24.1	13.8	20.7	41.4
	その他 (16)	31.3	25.0	12.5	31.3
	無職 (130)	51.5	20.0	10.8	17.7
家族構成	一人世帯 (151)	40.4	29.1	13.2	17.2
	一世代世帯(夫婦だけ) (221)	66.5	15.8	12.2	5.4
	家族等と同居 (396)	42.9	22.2	14.9	19.9
	その他の世帯 (22)	36.4	9.1	18.2	36.4
所属団体	地縁的な活動 (192)	69.8	19.8	5.7	4.7
	趣味・娯楽のグループ活動 (127)	63.8	21.3	8.7	6.3
	ボランティア・市民活動 (68)	73.5	19.1	4.4	2.9
	政治家や政党の後援会活動 (18)	50.0	38.9	11.1	0.0
	政治にかかわる活動 (12)	58.3	25.0	16.7	0.0
	宗教活動 (10)	70.0	20.0	0.0	10.0
	どの活動もしていない (496)	39.5	21.4	17.1	22.0
その他 (1)	100.0	0.0	0.0	0.0	

<参考>

Q10 あなたは、参議院議員選挙に限らず、普段行われる選挙で投票していますか？(単一選択)

3. 県知事選挙

■いつも投票する ■だいたい投票する ■あまり投票しない ■全く投票しない

■いつも投票する ■だいたい投票する ■あまり投票しない ■全く投票しない

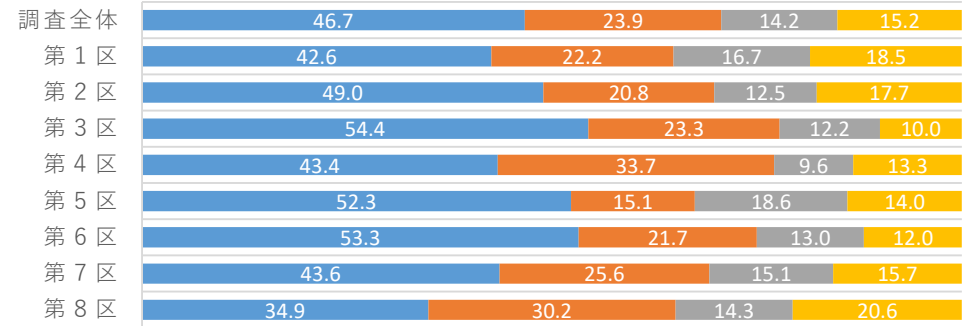
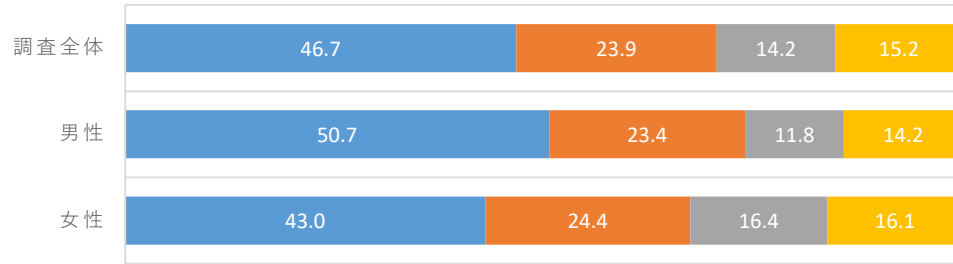

		いつも投票する	だいたい投票する	あまり投票しない	全く投票しない
調査全体	(790)	46.7	23.9	14.2	15.2
性年代	男性 (381)	50.7	23.4	11.8	14.2
	20代以下 (56)	33.9	14.3	17.9	33.9
	30代 (65)	41.5	29.2	12.3	16.9
	40代 (65)	43.1	35.4	7.7	13.8
	50代 (65)	53.8	21.5	13.8	10.8
	60代 (65)	50.8	24.6	13.8	10.8
	70代以上 (65)	78.5	13.8	6.2	1.5
	女性 (409)	43.0	24.4	16.4	16.1
	20代以下 (84)	26.2	23.8	25.0	25.0
	30代 (65)	26.2	26.2	20.0	27.7
居住区	第1区 (108)	42.6	22.2	16.7	18.5
	第2区 (96)	49.0	20.8	12.5	17.7
	第3区 (90)	54.4	23.3	12.2	10.0
	第4区 (83)	43.4	33.7	9.6	13.3
	第5区 (86)	52.3	15.1	18.6	14.0
	第6区 (92)	53.3	21.7	13.0	12.0
	第7区 (172)	43.6	25.6	15.1	15.7
	第8区 (63)	34.9	30.2	14.3	20.6
投票行動	当日投票 (317)	62.5	25.9	8.5	3.2
	期日前・不在者投票 (270)	60.7	30.0	5.9	3.3
	投票しなかった (172)	3.5	12.8	34.3	49.4
	覚えていない (31)	3.2	12.9	32.3	51.6

		いつも投票する	だいたい投票する	あまり投票しない	全く投票しない
調査全体	(790)	46.7	23.9	14.2	15.2
静岡歴	1年未満 (39)	23.1	25.6	15.4	35.9
	1年から3年未満 (65)	33.8	26.2	26.2	13.8
	3年から10年未満 (156)	38.5	30.1	16.7	14.7
	10年から20年未満 (161)	44.1	27.3	13.7	14.9
	20年以上 (369)	56.1	19.2	11.1	13.6
最終学歴	中学校・高校 (292)	41.4	19.5	16.4	22.6
	高専・短大・専修学校 (183)	48.6	26.8	14.8	9.8
	大学・大学院 (315)	50.5	26.3	11.7	11.4
職業	勤め人(パート含む) (481)	45.3	25.4	13.9	15.4
	自営業 (21)	38.1	38.1	23.8	0.0
	専業主婦・主夫 (113)	60.2	23.9	12.4	3.5
	学生 (29)	20.7	17.2	17.2	44.8
	その他 (16)	31.3	18.8	12.5	37.5
	無職 (130)	49.2	18.5	14.6	17.7
家族構成	一人世帯 (151)	40.4	27.8	16.6	15.2
	一世代世帯(夫婦だけ) (221)	62.0	21.7	11.3	5.0
	家族等と同居 (396)	41.2	24.5	14.6	19.7
	その他の世帯 (22)	36.4	9.1	18.2	36.4
所属団体	地縁的な活動 (192)	66.1	21.4	7.8	4.7
	趣味・娯楽のグループ活動 (127)	63.0	24.4	6.3	6.3
	ボランティア・市民活動 (68)	72.1	19.1	5.9	2.9
	政治家や政党の後援会活動 (18)	38.9	50.0	5.6	5.6
	政治にかかわる活動 (12)	58.3	33.3	8.3	0.0
	宗教活動 (10)	50.0	40.0	0.0	10.0
	どの活動もしていない (496)	37.9	23.8	17.7	20.6
その他 (1)	0.0	100.0	0.0	0.0	

<参考>

Q10 あなたは、参議院議員選挙に限らず、普段行われる選挙で投票していますか？(単一選択)

4. 市長選挙

■ いつも投票する ■ だいたい投票する ■ あまり投票しない ■ 全く投票しない

■ いつも投票する ■ だいたい投票する ■ あまり投票しない ■ 全く投票しない

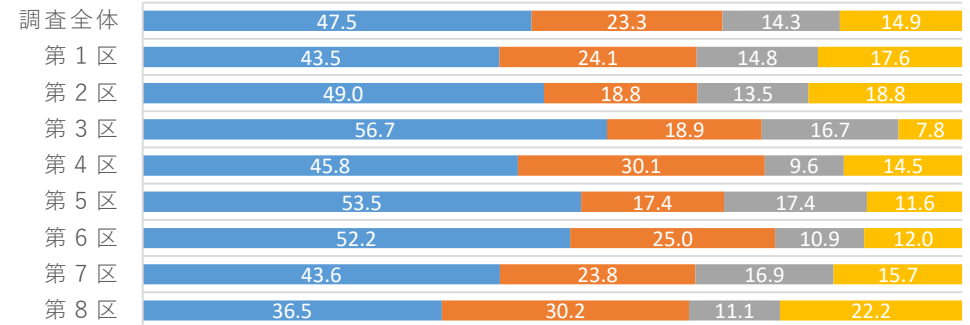
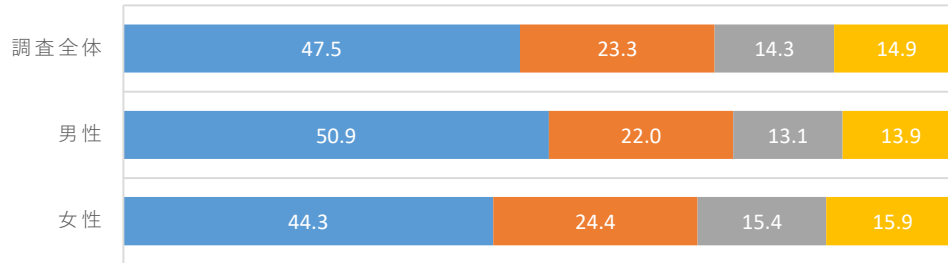

		いつも投票する	だいたい投票する	あまり投票しない	全く投票しない
調査全体 (790)		47.5	23.3	14.3	14.9
性年代	男性 (381)	50.9	22.0	13.1	13.9
	20代以下 (56)	33.9	19.6	12.5	33.9
	30代 (65)	44.6	27.7	10.8	16.9
	40代 (65)	43.1	32.3	10.8	13.8
	50代 (65)	55.4	16.9	18.5	9.2
	60代 (65)	50.8	18.5	20.0	10.8
	70代以上 (65)	75.4	16.9	6.2	1.5
	女性 (409)	44.3	24.4	15.4	15.9
	20代以下 (84)	25.0	25.0	22.6	27.4
	30代 (65)	27.7	24.6	23.1	24.6
居住区	第1区 (108)	43.5	24.1	14.8	17.6
	第2区 (96)	49.0	18.8	13.5	18.8
	第3区 (90)	56.7	18.9	16.7	7.8
	第4区 (83)	45.8	30.1	9.6	14.5
	第5区 (86)	53.5	17.4	17.4	11.6
	第6区 (92)	52.2	25.0	10.9	12.0
	第7区 (172)	43.6	23.8	16.9	15.7
投票行動	当日投票 (317)	64.4	24.3	7.9	3.5
	期日前・不在者投票 (270)	60.0	29.6	7.4	3.0
	投票しなかった (172)	4.7	12.2	35.5	47.7
	覚えていない (31)	3.2	19.4	22.6	54.8

<参考>

		いつも投票する	だいたい投票する	あまり投票しない	全く投票しない
調査全体 (790)		47.5	23.3	14.3	14.9
静岡歴	1年未満 (39)	25.6	25.6	12.8	35.9
	1年から3年未満 (65)	32.3	27.7	27.7	12.3
	3年から10年未満 (156)	39.7	26.9	17.9	15.4
	10年から20年未満 (161)	46.0	28.6	10.6	14.9
	20年以上 (369)	56.4	18.4	12.2	13.0
最終学歴	中学校・高校 (292)	42.5	19.2	16.4	21.9
	高専・短大・専修学校 (183)	49.7	28.4	12.0	9.8
	大学・大学院 (315)	50.8	24.1	13.7	11.4
職業	勤め人(パート含む) (481)	45.7	23.9	15.6	14.8
	自営業 (21)	38.1	38.1	23.8	0.0
	専業主婦・主夫 (113)	62.8	22.1	12.4	2.7
	学生 (29)	20.7	20.7	13.8	44.8
	その他 (16)	31.3	25.0	12.5	31.3
	無職 (130)	50.0	20.0	10.0	20.0
家族構成	一人世帯 (151)	38.4	29.1	16.6	15.9
	一世代世帯(夫婦だけ) (221)	63.8	17.6	13.6	5.0
	家族等と同居 (396)	42.4	24.7	13.9	18.9
	その他の世帯 (22)	36.4	13.6	13.6	36.4
所属団体	地縁的な活動 (192)	69.3	17.7	8.3	4.7
	趣味・娯楽のグループ活動 (127)	62.2	23.6	7.9	6.3
	ボランティア・市民活動 (68)	73.5	17.6	5.9	2.9
	政治家や政党の後援会活動 (18)	50.0	33.3	11.1	5.6
	政治にかかわる活動 (12)	66.7	33.3	0.0	0.0
	宗教活動 (10)	60.0	30.0	0.0	10.0
	どの活動もしていない (496)	38.3	23.6	17.9	20.2
その他 (1)	0.0	100.0	0.0	0.0	

Q10 あなたは、参議院議員選挙に限らず、普段行われる選挙で投票していますか？(単一選択)

5. 県議会議員選挙

■いつも投票する ■だいたい投票する ■あまり投票しない ■全く投票しない

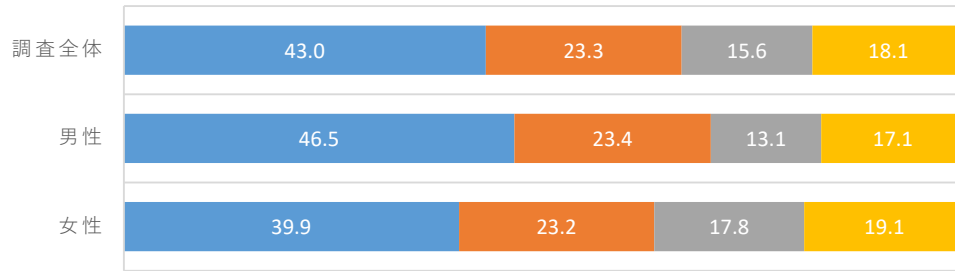

		いつも投票する	だいたい投票する	あまり投票しない	全く投票しない
調査全体	(790)	43.0	23.3	15.6	18.1
性別					
男性	(381)	46.5	23.4	13.1	17.1
年代					
20代以下	(56)	30.4	12.5	17.9	39.3
30代	(65)	41.5	21.5	18.5	18.5
40代	(65)	38.5	36.9	7.7	16.9
50代	(65)	47.7	23.1	15.4	13.8
60代	(65)	49.2	23.1	13.8	13.8
70代以上	(65)	69.2	21.5	6.2	3.1
女性	(409)	39.9	23.2	17.8	19.1
年代					
20代以下	(84)	23.8	19.0	25.0	32.1
30代	(65)	26.2	24.6	18.5	30.8
40代	(65)	33.8	26.2	15.4	24.6
50代	(65)	41.5	30.8	15.4	12.3
60代	(65)	53.8	20.0	21.5	4.6
70代以上	(65)	64.6	20.0	9.2	6.2
居住区					
第1区	(108)	38.9	23.1	13.9	24.1
第2区	(96)	43.8	20.8	12.5	22.9
第3区	(90)	52.2	20.0	18.9	8.9
第4区	(83)	42.2	33.7	9.6	14.5
第5区	(86)	45.3	18.6	20.9	15.1
第6区	(92)	47.8	23.9	12.0	16.3
第7区	(172)	40.1	23.8	18.0	18.0
第8区	(63)	34.9	22.2	17.5	25.4
投票行動					
当日投票	(317)	57.1	27.4	9.8	5.7
期日前・不在者投票	(270)	56.7	30.0	9.3	4.1
投票しなかった	(172)	2.9	7.6	34.9	54.7
覚えていない	(31)	3.2	9.7	22.6	64.5

■いつも投票する ■だいたい投票する ■あまり投票しない ■全く投票しない

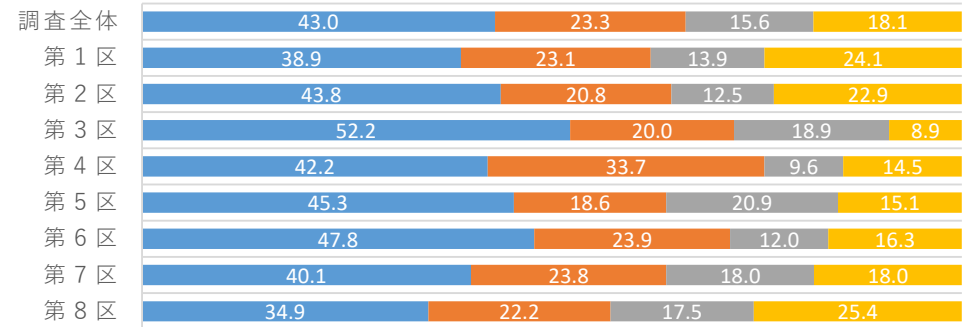

<参考>

		いつも投票する	だいたい投票する	あまり投票しない	全く投票しない
調査全体	(790)	43.0	23.3	15.6	18.1
静岡歴					
1年未満	(39)	25.6	12.8	23.1	38.5
1年から3年未満	(65)	29.2	26.2	27.7	16.9
3年から10年未満	(156)	33.3	30.8	15.4	20.5
10年から20年未満	(161)	41.0	28.6	14.3	16.1
20年以上	(369)	52.3	18.4	13.3	16.0
最終学歴					
中学校・高校	(292)	37.7	18.2	18.2	26.0
高専・短大・専修学校	(183)	45.4	25.1	15.8	13.7
大学・大学院	(315)	46.7	27.0	13.0	13.3
職業					
勤め人(パート含む)	(481)	41.8	24.1	16.0	18.1
自営業	(21)	38.1	28.6	28.6	4.8
専業主婦・主夫	(113)	56.6	20.4	17.7	5.3
学生	(29)	20.7	13.8	20.7	44.8
その他	(16)	25.0	18.8	18.8	37.5
無職	(130)	43.8	24.6	8.5	23.1
家族構成					
一人世帯	(151)	35.8	29.8	13.9	20.5
一世代世帯(夫婦だけ)	(221)	57.0	22.2	14.5	6.3
家族等と同居	(396)	38.6	21.7	17.2	22.5
その他の世帯	(22)	31.8	18.2	9.1	40.9
所属団体					
地縁的な活動	(192)	61.5	19.3	11.5	7.8
趣味・娯楽のグループ活動	(127)	56.7	22.8	11.0	9.4
ボランティア・市民活動	(68)	69.1	19.1	7.4	4.4
政治家や政党の後援会活動	(18)	44.4	44.4	11.1	0.0
政治にかかわる活動	(12)	50.0	33.3	16.7	0.0
宗教活動	(10)	60.0	10.0	10.0	20.0
どの活動もしていない	(496)	35.7	22.6	17.7	24.0
その他	(1)	0.0	100.0	0.0	0.0

Q10 あなたは、参議院議員選挙に限らず、普段行われる選挙で投票していますか？(単一選択)

6. 市議会議員選挙

■いつも投票する ■だいたい投票する ■あまり投票しない ■全く投票しない

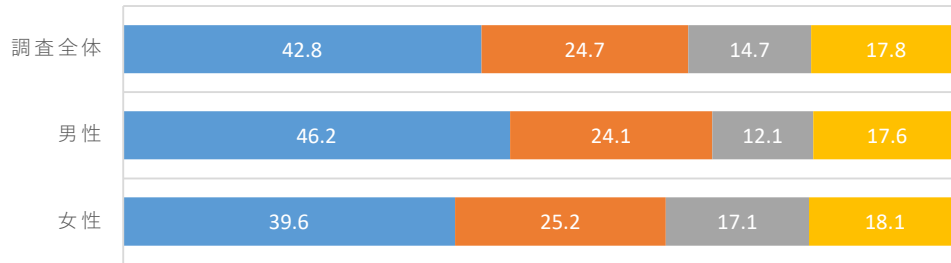

■いつも投票する ■だいたい投票する ■あまり投票しない ■全く投票しない

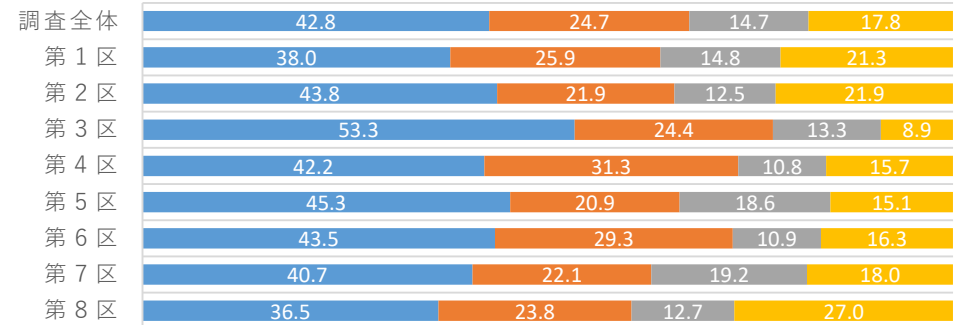

		いつも投票する	だいたい投票する	あまり投票しない	全く投票しない
調査全体 (790)		42.8	24.7	14.7	17.8
性年代	男性 (381)	46.2	24.1	12.1	17.6
	20代以下 (56)	30.4	17.9	10.7	41.1
	30代 (65)	40.0	20.0	20.0	20.0
	40代 (65)	38.5	36.9	6.2	18.5
	50代 (65)	47.7	24.6	13.8	13.8
	60代 (65)	49.2	24.6	12.3	13.8
	70代以上 (65)	69.2	20.0	9.2	1.5
	女性 (409)	39.6	25.2	17.1	18.1
	20代以下 (84)	25.0	21.4	23.8	29.8
	30代 (65)	26.2	26.2	20.0	27.7
居住区	第1区 (108)	38.0	25.9	14.8	21.3
	第2区 (96)	43.8	21.9	12.5	21.9
	第3区 (90)	53.3	24.4	13.3	8.9
	第4区 (83)	42.2	31.3	10.8	15.7
	第5区 (86)	45.3	20.9	18.6	15.1
	第6区 (92)	43.5	29.3	10.9	16.3
	第7区 (172)	40.7	22.1	19.2	18.0
投票行動	当日投票 (317)	56.2	28.4	9.8	5.7
	期日前・不在者投票 (270)	56.7	30.7	8.1	4.4
	投票しなかった (172)	3.5	9.3	33.7	53.5
	覚えていない (31)	3.2	19.4	16.1	61.3

		いつも投票する	だいたい投票する	あまり投票しない	全く投票しない
調査全体 (790)		42.8	24.7	14.7	17.8
静岡歴	1年未満 (39)	25.6	15.4	17.9	41.0
	1年から3年未満 (65)	29.2	27.7	29.2	13.8
	3年から10年未満 (156)	35.3	29.5	14.1	21.2
	10年から20年未満 (161)	39.1	32.3	12.4	16.1
	20年以上 (369)	51.8	19.8	13.0	15.4
最終学歴	中学校・高校 (292)	37.0	20.2	17.1	25.7
	高専・短大・専修学校 (183)	45.4	29.0	12.0	13.7
	大学・大学院 (315)	46.7	26.3	14.0	13.0
職業	勤め人(パート含む) (481)	41.0	25.8	15.0	18.3
	自営業 (21)	38.1	38.1	19.0	4.8
	専業主婦・主夫 (113)	56.6	22.1	17.7	3.5
	学生 (29)	20.7	17.2	17.2	44.8
	その他 (16)	25.0	18.8	18.8	37.5
	無職 (130)	45.4	23.1	9.2	22.3
家族構成	一人世帯 (151)	35.1	31.8	12.6	20.5
	一世代世帯(夫婦だけ) (221)	56.6	23.1	14.9	5.4
	家族等と同居 (396)	39.1	22.5	16.2	22.2
	その他の世帯 (22)	22.7	31.8	0.0	45.5
所属団体	地縁的な活動 (192)	61.5	20.8	9.9	7.8
	趣味・娯楽のグループ活動 (127)	55.9	27.6	7.1	9.4
	ボランティア・市民活動 (68)	70.6	22.1	2.9	4.4
	政治家や政党の後援会活動 (18)	61.1	33.3	0.0	5.6
	政治にかかわる活動 (12)	50.0	41.7	0.0	8.3
	宗教活動 (10)	60.0	10.0	10.0	20.0
	どの活動もしていない (496)	34.7	23.8	18.1	23.4
その他 (1)	0.0	100.0	0.0	0.0	

<参考>

Q11 選挙公報についてお伺いします。選挙公報を選挙のたびにご覧になられていますか？(単一選択)

- 必ず見ている
- たまに見ている
- ほとんど見ない
- 見ない
- 選挙公報があることを知らなかった
- その他

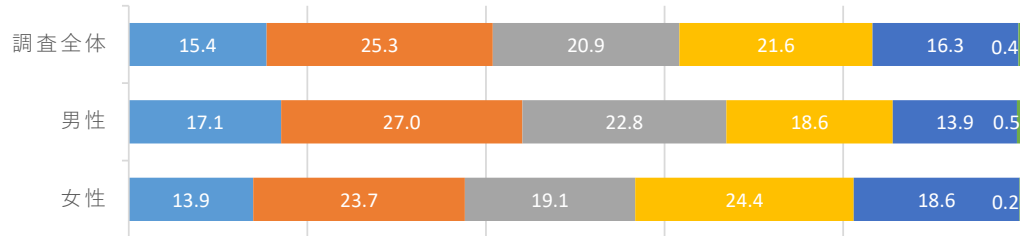

		必ず見ている	たまに見ている	ほとんど見ない	見ない	選挙公報があることを知らなかった	その他
調査全体	(790)	15.4	25.3	20.9	21.6	16.3	0.4
性年代	男性 (381)	17.1	27.0	22.8	18.6	13.9	0.5
	20代以下 (56)	1.8	19.6	19.6	28.6	30.4	0.0
	30代 (65)	15.4	23.1	23.1	23.1	15.4	0.0
	40代 (65)	18.5	16.9	30.8	23.1	10.8	0.0
	50代 (65)	9.2	33.8	27.7	15.4	13.8	0.0
	60代 (65)	20.0	29.2	23.1	18.5	9.2	0.0
	70代以上 (65)	35.4	38.5	12.3	4.6	6.2	3.1
	女性 (409)	13.9	23.7	19.1	24.4	18.6	0.2
	20代以下 (84)	4.8	9.5	20.2	32.1	33.3	0.0
	30代 (65)	13.8	16.9	16.9	32.3	20.0	0.0
	40代 (65)	10.8	27.7	6.2	33.8	21.5	0.0
	50代 (65)	6.2	32.3	21.5	26.2	13.8	0.0
	60代 (65)	13.8	35.4	29.2	12.3	9.2	0.0
	70代以上 (65)	36.9	24.6	20.0	7.7	9.2	1.5
居住区	第1区 (108)	18.5	23.1	20.4	25.0	13.0	0.0
	第2区 (96)	18.8	32.3	10.4	21.9	16.7	0.0
	第3区 (90)	15.6	24.4	22.2	17.8	20.0	0.0
	第4区 (83)	14.5	33.7	18.1	19.3	13.3	1.2
	第5区 (86)	11.6	23.3	26.7	22.1	16.3	0.0
	第6区 (92)	18.5	20.7	25.0	21.7	12.0	2.2
	第7区 (172)	12.2	25.6	21.5	23.3	17.4	0.0
	第8区 (63)	15.9	17.5	23.8	19.0	23.8	0.0
投票行動	当日投票 (317)	21.5	30.0	21.5	11.4	15.1	0.6
	期日前・不在者投票 (270)	18.5	33.3	24.4	14.8	8.9	0.0
	投票しなかった (172)	2.3	8.1	16.3	45.9	26.7	0.6
	覚えていない (31)	0.0	3.2	9.7	51.6	35.5	0.0

- 必ず見ている
- たまに見ている
- ほとんど見ない
- 見ない
- 選挙公報があることを知らなかった
- その他

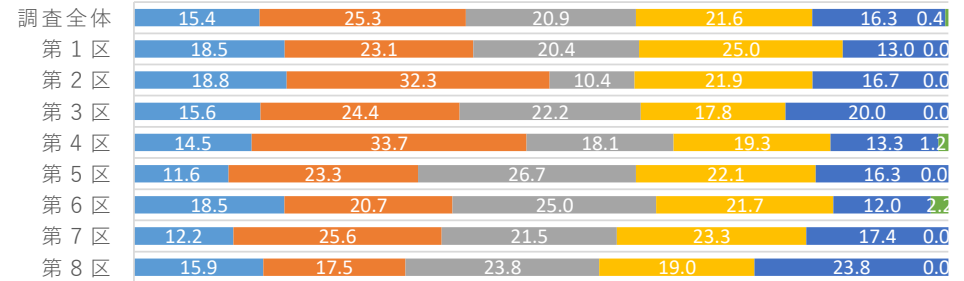

<参考>

		必ず見ている	たまに見ている	ほとんど見ない	見ない	選挙公報があることを知らなかった	その他
調査全体	(790)	15.4	25.3	20.9	21.6	16.3	0.4
静岡歴	1年未満 (39)	12.8	17.9	17.9	33.3	17.9	0.0
	1年から3年未満 (65)	7.7	21.5	26.2	23.1	21.5	0.0
	3年から10年未満 (156)	14.7	23.1	23.7	23.1	15.4	0.0
	10年から20年未満 (161)	10.6	26.1	22.4	21.7	19.3	0.0
	20年以上 (329)	19.5	27.4	18.4	19.5	14.4	0.8
最終学歴	中学校・高校 (292)	13.0	18.5	22.6	24.3	21.2	0.3
	高専・短大・専修学校 (183)	9.8	32.2	20.8	22.4	14.8	0.0
	大学・大学院 (315)	21.0	27.6	19.4	18.7	12.7	0.6
職業	勤め人(パート含む) (481)	13.5	25.4	22.2	24.7	14.1	0.0
	自営業 (21)	23.8	28.6	23.8	14.3	4.8	4.8
	専業主婦・主夫 (113)	20.4	26.5	20.4	12.4	19.5	0.9
	学生 (29)	0.0	10.3	31.0	27.6	31.0	0.0
	その他 (16)	6.3	12.5	18.8	43.8	18.8	0.0
	無職 (130)	21.5	28.5	13.8	15.4	20.0	0.8
家族構成	一人世帯 (151)	14.6	23.8	21.9	28.5	11.3	0.0
	一世帯世帯(夫婦だけ) (221)	20.8	31.2	23.5	11.8	11.3	1.4
	家族等と同居 (396)	13.1	22.7	19.2	24.2	20.7	0.0
	その他の世帯 (22)	9.1	22.7	18.2	27.3	22.7	0.0
所属団体	地縁的な活動 (192)	26.6	31.3	19.8	9.4	12.0	1.0
	趣味・娯楽のグループ活動 (127)	22.0	31.5	25.2	11.8	8.7	0.8
	ボランティア・市民活動 (68)	25.0	33.8	23.5	8.8	8.8	0.0
	政治家や政党の後援会活動 (18)	16.7	44.4	33.3	5.6	0.0	0.0
	政治にかかわる活動 (12)	33.3	16.7	25.0	16.7	8.3	0.0
	宗教活動 (10)	10.0	30.0	20.0	0.0	30.0	10.0
	どの活動もしていない (496)	11.1	20.8	20.4	28.0	19.6	0.2
その他 (1)	0.0	100.0	0.0	0.0	0.0	0.0	

- 調査全体では、選挙公報を「必ず見ている」15.4%、「たまに見ている」25.3%で、定期的閲覧層は計4割程度。「ほとんど見ない」20.9%、「見ない」21.6%、「存在を知らなかった」16.3%と、閲覧習慣がない層は過半数を占める。
- 年代別では、男性70代(必ず35.4%、たまに38.5%)と女性70代(必ず36.9%、たまに24.6%)が高く、若年層ほど閲覧率は低下。特に20代男女では「存在を知らなかった」が3割超と突出。

Q12 選挙公報に改善して欲しい点があれば教えてください(複数選択)

調査全体で降順ソート

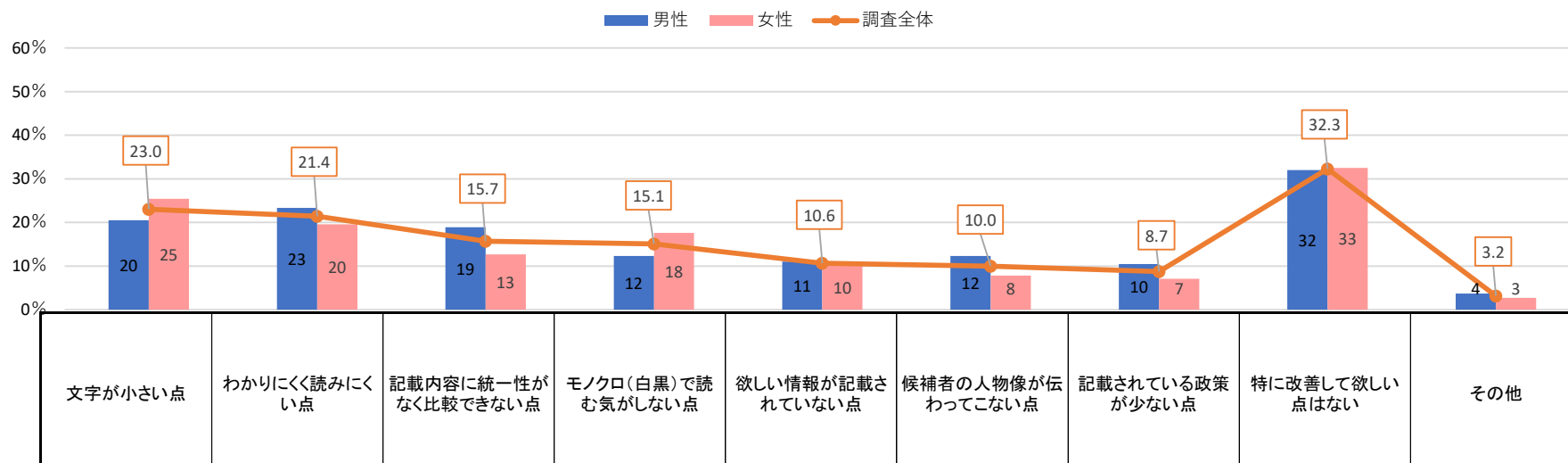

		文字が小さい点	わかりにくく読みにくい点	記載内容に統一性がなく比較できない点	モノクロ(白黒)で読む気がしない点	欲しい情報が記載されていない点	候補者の人物像が伝わってこない点	記載されている政策が少ない点	特に改善して欲しい点はない	その他	
調査全体	(790)	23.0	21.4	15.7	15.1	10.6	10.0	8.7	32.3	3.2	
性年代	男性	(381) 20.5	23.4	18.9	12.3	11.0	12.3	10.5	32.0	3.7	
	20代以下	(56) 12.5	21.4	19.6	17.9	16.1	16.1	7.1	48.2	0.0	
	30代	(65) 20.0	21.5	9.2	18.5	13.8	7.7	20.0	30.8	3.1	
	40代	(65) 24.6	32.3	13.8	18.5	10.8	7.7	7.7	30.8	1.5	
	50代	(65) 20.0	20.0	15.4	9.2	4.6	12.3	15.4	29.2	4.6	
	60代	(65) 21.5	27.7	24.6	6.2	6.2	9.2	6.2	30.8	7.7	
	70代以上	(65) 23.1	16.9	30.8	4.6	15.4	21.5	6.2	24.6	4.6	
	女性	(409)	25.4	19.6	12.7	17.6	10.3	7.8	7.1	32.5	2.7
	20代以下	(84)	21.4	29.8	6.0	28.6	15.5	4.8	8.3	29.8	0.0
	30代	(65)	18.5	16.9	9.2	15.4	9.2	3.1	9.2	43.1	1.5
40代	(65)	24.6	12.3	3.1	20.0	7.7	6.2	4.6	40.0	4.6	
50代	(65)	32.3	18.5	12.3	16.9	1.5	7.7	1.5	27.7	6.2	
60代	(65)	30.8	24.6	18.5	15.4	15.4	12.3	7.7	26.2	3.1	
70代以上	(65)	26.2	12.3	29.2	6.2	10.8	13.8	10.8	29.2	1.5	
居住区	第1区	(108)	22.2	26.9	19.4	10.2	12.0	12.0	8.3	29.6	3.7
	第2区	(96)	18.8	19.8	14.6	18.8	11.5	11.5	10.4	33.3	2.1
	第3区	(90)	26.7	16.7	15.6	20.0	7.8	10.0	7.8	30.0	0.0
	第4区	(83)	21.7	19.3	18.1	21.7	16.9	12.0	13.3	25.3	3.6
	第5区	(86)	26.7	24.4	15.1	11.6	7.0	5.8	7.0	36.0	0.0
	第6区	(92)	21.7	15.2	15.2	10.9	9.8	12.0	10.9	29.3	6.5
	第7区	(172)	23.3	23.3	15.7	14.0	9.9	9.3	8.1	33.1	5.8
	第8区	(63)	23.8	23.8	9.5	15.9	11.1	6.3	3.2	44.4	0.0
投票行動	当日投票	(317)	23.3	25.6	17.4	13.6	12.6	12.9	11.0	29.0	2.8
	期日前・不在者投票	(270)	26.3	20.7	21.1	17.8	11.9	11.1	10.7	23.7	2.6
	投票しなかった	(172)	19.8	16.9	5.2	15.7	5.8	4.1	2.9	44.2	5.2
	覚えていない	(31)	9.7	9.7	9.7	3.2	6.5	3.2	0.0	74.2	0.0

● 調査全体では、選挙公報の改善要望は「文字が小さい」23.0%、「わかりにくく読みにくい」21.4%、「記載内容に統一性がなく比較できない」15.7%、「モノクロで読む気がしない」15.1%が上位。一方、「特に改善してほしい点はない」も32.3%と約3割いた。

Q12 選挙公報に改善して欲しい点があれば教えてください(複数選択)

調査全体で降順ソート

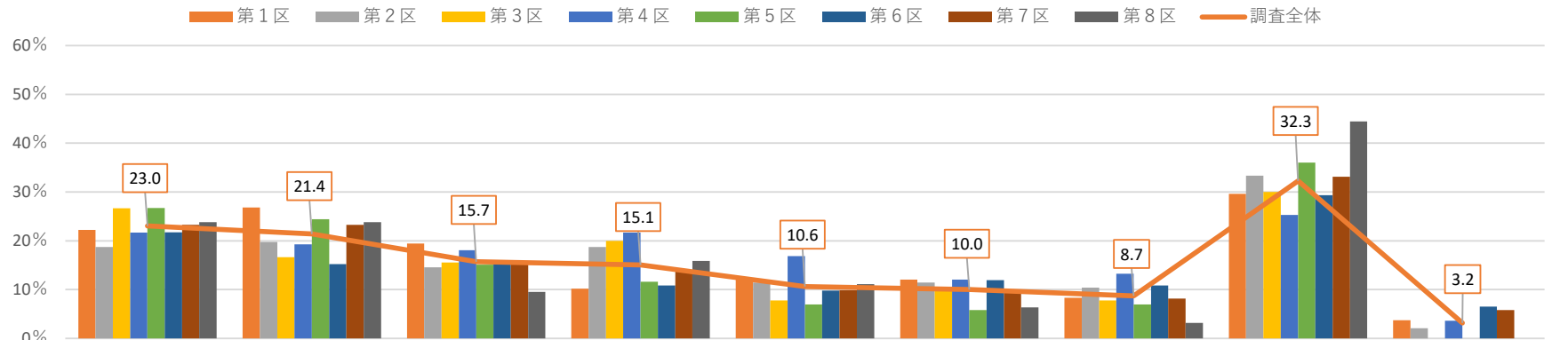

<参考>

属性	サンプル数	文字が小さい点	わかりにくく読みにくい点	記載内容に統一性がなく比較できない点	モノクロ(白黒)で読む気がしない点	欲しい情報が記載されていない点	候補者の人物像が伝わってこない点	記載されている政策が少ない点	特に改善して欲しい点はない	その他
調査全体	(790)	23.0	21.4	15.7	15.1	10.6	10.0	8.7	32.3	3.2
静岡歴	1年未満 (39)	15.4	12.8	2.6	20.5	12.8	2.6	12.8	43.6	0.0
	1年から3年未満 (65)	21.5	23.1	7.7	18.5	9.2	6.2	7.7	30.8	3.1
	3年から10年未満 (156)	19.2	22.4	15.4	14.1	13.5	9.0	10.9	24.4	4.5
	10年から20年未満 (161)	24.8	24.2	14.9	16.1	11.8	8.1	7.5	36.6	2.5
	20年以上 (369)	24.9	20.3	19.0	13.8	8.9	12.7	8.1	32.8	3.3
最終学歴	中学校・高校 (292)	26.0	23.6	13.0	13.0	10.3	11.3	4.5	34.9	2.7
	高専・短大・専修学校 (183)	24.0	15.8	15.8	19.1	9.3	9.8	9.8	30.6	3.3
	大学・大学院 (315)	19.7	22.5	18.1	14.6	11.7	8.9	12.1	30.8	3.5
職業	勤め人(パート含む) (481)	22.0	23.3	12.7	17.0	9.4	8.9	9.8	32.2	3.5
	自営業 (21)	23.8	28.6	14.3	4.8	14.3	14.3	14.3	14.3	4.8
	専業主婦・主夫 (113)	30.1	18.6	18.6	13.3	13.3	10.6	6.2	31.0	2.7
	学生 (29)	10.3	17.2	3.4	31.0	24.1	6.9	13.8	41.4	0.0
	その他 (16)	12.5	25.0	25.0	0.0	12.5	18.8	18.8	37.5	0.0
無職 (130)	24.6	16.2	26.2	9.2	9.2	12.3	3.8	33.8	3.1	
家族構成	一人世帯 (151)	21.2	23.2	17.2	17.2	11.9	13.2	11.3	33.1	3.3
	一世代世帯(夫婦だけ) (221)	24.0	21.7	21.3	12.7	10.9	11.8	6.3	25.3	4.5
	家族等と同居 (396)	23.2	21.5	12.6	15.7	10.1	7.6	9.1	34.6	2.5
	その他の世帯 (22)	22.7	4.5	4.5	13.6	9.1	13.6	9.1	54.5	0.0
所属団体	地縁的な活動 (192)	22.4	22.9	22.9	13.0	10.9	15.1	12.5	21.4	4.7
	趣味・娯楽のグループ活動 (127)	25.2	17.3	20.5	15.7	12.6	10.2	13.4	22.0	3.1
	ボランティア・市民活動 (68)	20.6	22.1	26.5	16.2	11.8	16.2	13.2	20.6	2.9
	政治家や政党の後援会活動 (18)	27.8	5.6	38.9	22.2	27.8	11.1	16.7	5.6	0.0
	政治にかかわる活動 (12)	16.7	8.3	33.3	16.7	41.7	50.0	8.3	8.3	0.0
	宗教活動 (10)	30.0	40.0	10.0	40.0	20.0	10.0	30.0	10.0	10.0
	どの活動もしていない (496)	23.4	21.2	11.1	16.5	9.3	7.3	5.8	39.3	2.8
その他 (1)	0.0	0.0	0.0	0.0	100.0	100.0	0.0	0.0	0.0	

Q13 選挙ポスターについてお伺いします。選挙ポスターを投票の際にどれくらい参考にしていますか？

■ 6 (とても参考にしている) ■ 5 ■ 4 ■ 3 (参考にしている) ■ 2 ■ 1 ■ 0 (全く参考にしていない)

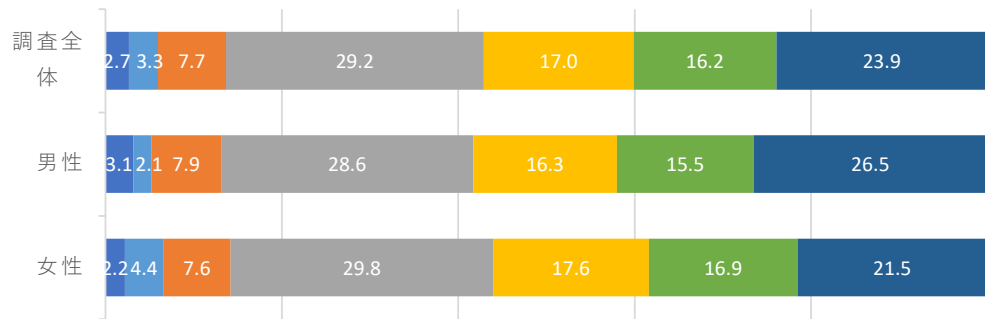

		6(とても参考にしている)	5	4	3(参考にしている)	2	1	0(全く参考にしていない)
調査全体	(790)	2.7	3.3	7.7	29.2	17.0	16.2	23.9
性年代	男性 (381)	3.1	2.1	7.9	28.6	16.3	15.5	26.5
	20代以下 (56)	12.5	5.4	10.7	25.0	14.3	12.5	19.6
	30代 (65)	1.5	3.1	9.2	35.4	18.5	13.8	18.5
	40代 (65)	3.1	3.1	6.2	27.7	20.0	13.8	26.2
	50代 (65)	1.5	0.0	9.2	29.2	15.4	13.8	30.8
	60代 (65)	0.0	0.0	4.6	27.7	20.0	15.4	32.3
	70代以上 (65)	1.5	1.5	7.7	26.2	9.2	23.1	30.8
	女性 (409)	2.2	4.4	7.6	29.8	17.6	16.9	21.5
	20代以下 (84)	3.6	6.0	17.9	29.8	16.7	7.1	19.0
	30代 (65)	0.0	1.5	4.6	27.7	21.5	21.5	23.1
	40代 (65)	3.1	6.2	7.7	35.4	12.3	15.4	20.0
	50代 (65)	1.5	6.2	4.6	38.5	9.2	15.4	24.6
	60代 (65)	3.1	3.1	3.1	29.2	21.5	21.5	18.5
	70代以上 (65)	1.5	3.1	4.6	18.5	24.6	23.1	24.6
居住区	第1区 (108)	0.9	1.9	7.4	34.3	13.0	19.4	23.1
	第2区 (96)	2.1	3.1	8.3	31.3	18.8	16.7	19.8
	第3区 (90)	2.2	4.4	6.7	21.1	24.4	17.8	23.3
	第4区 (83)	1.2	3.6	9.6	32.5	18.1	16.9	18.1
	第5区 (86)	2.3	4.7	9.3	30.2	17.4	10.5	25.6
	第6区 (92)	3.3	2.2	8.7	28.3	14.1	16.3	27.2
	第7区 (172)	5.2	3.5	5.8	25.6	18.0	17.4	24.4
	第8区 (63)	1.6	3.2	7.9	34.9	9.5	11.1	31.7
投票行動	当日投票 (317)	5.0	5.7	8.5	28.1	17.4	13.9	21.5
	期日前・不在者投票 (270)	1.5	1.5	7.8	29.3	18.5	20.0	21.5
	投票しなかった (172)	0.0	1.7	5.8	28.5	16.3	15.1	32.6
	覚えていない (31)	3.2	3.2	9.7	45.2	3.2	12.9	22.6

■ 6 (とても参考にしている) ■ 5 ■ 4 ■ 3 (参考にしている) ■ 2 ■ 1 ■ 0 (全く参考にしていない)

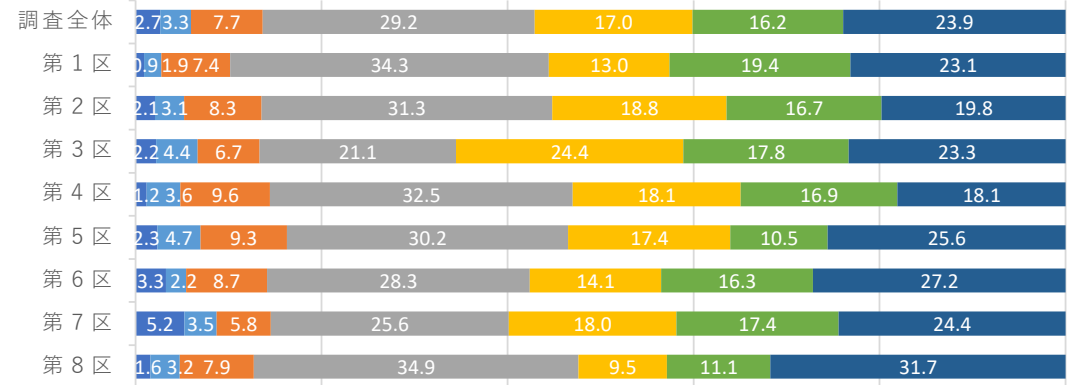

<参考>

		6(とても参考にしている)	5	4	3(参考にしている)	2	1	0(全く参考にしていない)
調査全体	(790)	2.7	3.3	7.7	29.2	17.0	16.2	23.9
静岡 固 歴	1年未満 (39)	2.6	2.6	10.3	41.0	15.4	0.0	28.2
	1年から3年未満 (65)	0.0	6.2	6.2	27.7	20.0	10.8	29.2
	3年から10年未満 (156)	3.2	2.6	9.6	33.3	23.1	15.4	12.8
	10年から20年未満 (161)	0.6	7.5	8.1	23.6	15.5	20.5	24.2
	20年以上 (369)	3.8	1.4	6.8	29.0	14.6	17.3	27.1
最終 学	中学校・高校 (292)	3.4	2.4	5.5	30.5	16.8	16.8	24.7
	高専・短大・専修学校 (183)	1.1	2.7	8.2	30.1	21.3	16.9	19.7
	大学・大学院 (315)	2.9	4.4	9.5	27.6	14.6	15.2	25.7
職業	勤め人(パート含む) (481)	2.9	2.5	7.9	30.8	18.1	15.4	22.5
	自営業 (21)	4.8	9.5	9.5	23.8	19.0	14.3	19.0
	専業主婦・主夫 (113)	1.8	6.2	5.3	28.3	16.8	20.4	21.2
	学生 (29)	6.9	13.8	24.1	13.8	10.3	3.4	27.6
	その他 (16)	6.3	0.0	6.3	25.0	18.8	6.3	37.5
	無職 (130)	0.8	0.8	5.4	29.2	13.8	20.0	30.0
家族 構 成	一人世帯 (151)	7.3	3.3	9.9	28.5	15.9	9.9	25.2
	一世帯世帯(夫婦だけ) (221)	1.4	2.7	6.8	28.5	19.5	19.0	22.2
	家族等同居 (396)	1.8	3.5	7.6	29.3	16.4	17.7	23.7
	その他の世帯 (22)	0.0	4.5	4.5	40.9	9.1	4.5	36.4
所属 団 体	地縁的な活動 (192)	2.1	3.6	7.3	25.0	24.5	14.6	22.9
	趣味・娯楽のグループ活動 (127)	4.7	5.5	12.6	21.3	15.7	21.3	18.9
	ボランティア・市民活動 (68)	2.9	7.4	11.8	16.2	27.9	11.8	22.1
	政治家や政党の後援会等 (18)	5.6	5.6	22.2	16.7	27.8	16.7	5.6
	政治にかかわる活動 (12)	0.0	16.7	33.3	16.7	16.7	16.7	0.0
	宗教活動 (10)	30.0	10.0	0.0	10.0	30.0	10.0	10.0
	どの活動もしていない (496)	2.4	6.9	31.7	14.5	15.5	26.4	26.4
その他 (1)	0.0	0.0	0.0	0.0	0.0	0.0	100.0	

- 調査全体では、選挙ポスターを「参考にしている」(6~3の計)は42.9%で、非参考(2~0)57.1%。強い参考(6・5)は6.0%にとどまる。
- 年代別では、男性20代(参考派計53.6%)や女性20代(57.3%)など若年層で比較的高く、高齢層(60代以上)は「全く参考にしていない」が3割前後と高い。

Q14 有権者が自身の主張と近い候補者を調べるツールであるポートマッチ(投票マッチング)について、下記のどれに近い考えを持っていますか？

- ポートマッチを知っており、積極的に利用している
- ポートマッチを知っており、たまに利用している
- ポートマッチを知っており、利用したことはあるが最近では利用していない
- ポートマッチを知っているが、全く利用したことはない
- ポートマッチを知らなかったが、今後は利用してみたい
- ポートマッチを知らなかったが、今後も利用する予定はない
- その他

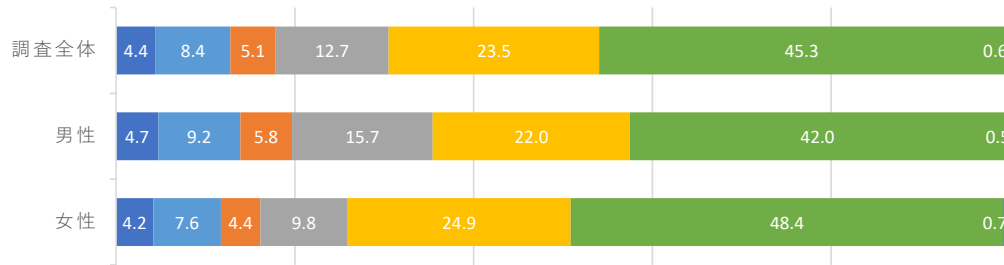

		ポートマッチを知っており、積極的に利用している	ポートマッチを知っており、たまに利用している	ポートマッチを知っており、利用したことはあるが最近では利用していない	ポートマッチを知っているが、全く利用したことはない	ポートマッチを知らなかったが、今後は利用してみたい	ポートマッチを知らなかったが、今後も利用する予定はない	その他
調査全体	(790)	4.4	8.4	5.1	12.7	23.5	45.3	0.6
男性	(381)	4.7	9.2	5.8	15.7	22.0	42.0	0.5
20代以下	(56)	7.1	7.1	7.1	12.5	21.4	44.6	0.0
30代	(65)	7.7	7.7	7.7	9.2	23.1	44.6	0.0
40代	(65)	9.2	13.8	4.6	13.8	18.5	40.0	0.0
50代	(65)	1.5	7.7	4.6	12.3	21.5	52.3	0.0
60代	(65)	1.5	10.8	7.7	23.1	21.5	33.8	1.5
70代以上	(65)	1.5	7.7	3.1	23.1	26.2	36.9	1.5
女性	(409)	4.2	7.6	4.4	9.8	24.9	48.4	0.7
20代以下	(84)	8.3	4.8	4.8	8.3	15.5	57.1	1.2
30代	(65)	4.6	13.8	4.6	9.2	16.9	49.2	1.5
40代	(65)	6.2	7.7	3.1	7.7	18.5	56.9	0.0
50代	(65)	0.0	4.6	9.2	18.5	29.2	36.9	1.5
60代	(65)	3.1	10.8	1.5	6.2	29.2	49.2	0.0
70代以上	(65)	1.5	4.6	3.1	9.2	43.1	38.5	0.0
第1区	(108)	10.2	9.3	3.7	12.0	18.5	45.4	0.9
第2区	(96)	3.1	5.2	3.1	13.5	24.0	50.0	1.0
第3区	(90)	3.3	7.8	6.7	10.0	24.4	47.8	0.0
第4区	(83)	1.2	8.4	6.0	14.5	32.5	37.3	0.0
第5区	(86)	2.3	5.8	4.7	14.0	23.3	48.8	1.2
第6区	(92)	6.5	14.1	3.3	12.0	22.8	40.2	1.1
第7区	(172)	3.5	9.3	5.8	13.4	22.7	44.8	0.6
第8区	(63)	4.8	4.8	7.9	11.1	22.2	49.2	0.0
投票行動								
当日投票	(317)	6.9	8.5	7.3	14.8	25.6	36.6	0.3
期日前・不在者投票	(270)	4.1	11.1	4.8	15.6	24.1	40.0	0.4
投票しなかった	(172)	1.2	4.7	1.2	4.7	22.1	65.1	1.2
覚えていない	(31)	0.0	3.2	6.5	9.7	6.5	71.0	3.2

- ポートマッチを知っており、積極的に利用している
- ポートマッチを知っており、たまに利用している
- ポートマッチを知っており、利用したことはあるが最近では利用していない
- ポートマッチを知っているが、全く利用したことはない
- ポートマッチを知らなかったが、今後は利用してみたい
- ポートマッチを知らなかったが、今後も利用する予定はない
- その他

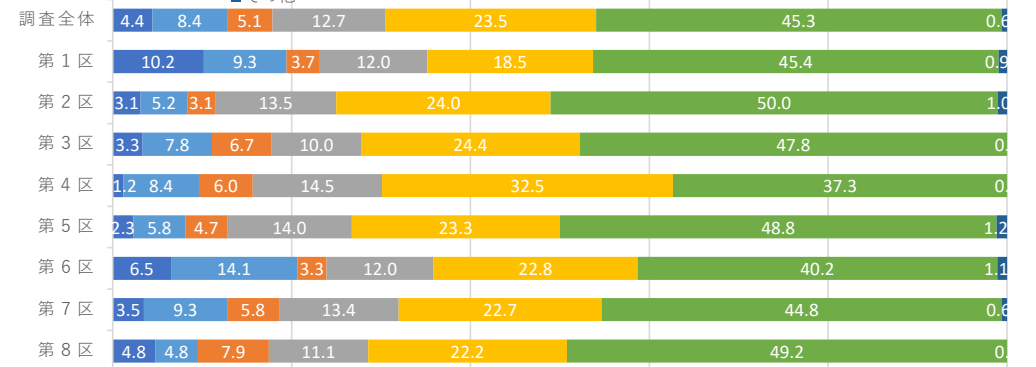

		ポートマッチを知っており、積極的に利用している	ポートマッチを知っており、たまに利用している	ポートマッチを知っており、利用したことはあるが最近では利用していない	ポートマッチを知っているが、全く利用したことはない	ポートマッチを知らなかったが、今後は利用してみたい	ポートマッチを知らなかったが、今後も利用する予定はない	その他
調査全体	(790)	4.4	8.4	5.1	12.7	23.5	45.3	0.6
静岡歴								
1年未満	(39)	7.7	7.7	0.0	2.6	20.5	61.5	0.0
1年から3年未満	(65)	7.7	7.7	3.1	10.8	16.9	52.3	1.5
3年から10年未満	(156)	8.3	7.7	7.1	14.1	24.4	37.8	0.6
10年から20年未満	(161)	1.9	8.1	3.7	12.4	24.8	48.4	0.6
20年以上	(369)	3.0	8.9	5.7	13.6	24.1	44.2	0.5
最終学歴								
中学校・高校	(292)	3.1	4.5	2.4	7.2	24.7	57.2	1.0
高専・短大・専修学校	(183)	3.3	8.2	7.7	12.0	27.3	40.4	1.1
大学・大学院	(315)	6.3	12.1	6.0	18.1	20.3	37.1	0.0
職業								
勤め人(パート含む)	(481)	5.0	10.0	5.4	10.2	22.7	46.2	0.6
自営業	(21)	0.0	19.0	0.0	23.8	19.0	33.3	4.8
専業主婦・主夫	(113)	3.5	2.7	3.5	11.5	35.4	43.4	0.0
学生	(29)	3.4	13.8	6.9	10.3	27.6	37.9	0.0
その他	(16)	6.3	0.0	6.3	6.3	18.8	62.5	0.0
無職	(130)	3.8	5.4	5.4	22.3	16.9	45.4	0.8
家族構成								
一人世帯	(151)	6.6	8.6	4.6	9.9	22.5	47.0	0.7
一世帯世帯(夫婦だけ)	(221)	3.2	6.8	5.0	15.8	25.3	43.0	0.9
家族等と同居	(396)	4.5	9.6	5.1	11.4	24.0	44.9	0.5
その他の世帯	(22)	0.0	0.0	9.1	22.7	4.5	63.6	0.0
所属団体								
地縁的な活動	(192)	8.3	11.5	6.8	16.7	27.6	29.2	0.0
趣味・娯楽のグループ活動	(127)	7.1	11.8	11.8	12.6	22.8	33.1	0.8
ボランティア・市民活動	(68)	7.4	20.6	5.9	10.3	17.6	38.2	0.0
政治家や政党の後援会活動	(18)	5.6	11.1	0.0	22.2	38.9	22.2	0.0
政治にかかわる活動	(12)	8.3	25.0	8.3	0.0	41.7	16.7	0.0
宗教活動	(10)	10.0	0.0	10.0	0.0	30.0	50.0	0.0
どの活動もしていない	(496)	2.8	6.9	3.2	10.9	22.2	53.2	0.8
その他	(1)	0.0	0.0	0.0	0.0	0.0	100.0	0.0

- 調査全体では、「ポートマッチを知らなかったが、今後も利用する予定はない」45.3%が最多。「知っている積極的に利用している」4.4%、「たまに利用している」8.4%、「利用経験はあるが最近では使っていない」5.1%を合わせた利用経験者は18.0%にとどまる。
- 年代別では、20～40代で利用経験・意向が比較的高い。

Q15 「候補者の人物や政策がよくわからないために、誰に投票したらよいか決めるのに困る」という声があります。どのような情報が足りないと思いますか？(複数選択)

調査全体で降順ソート

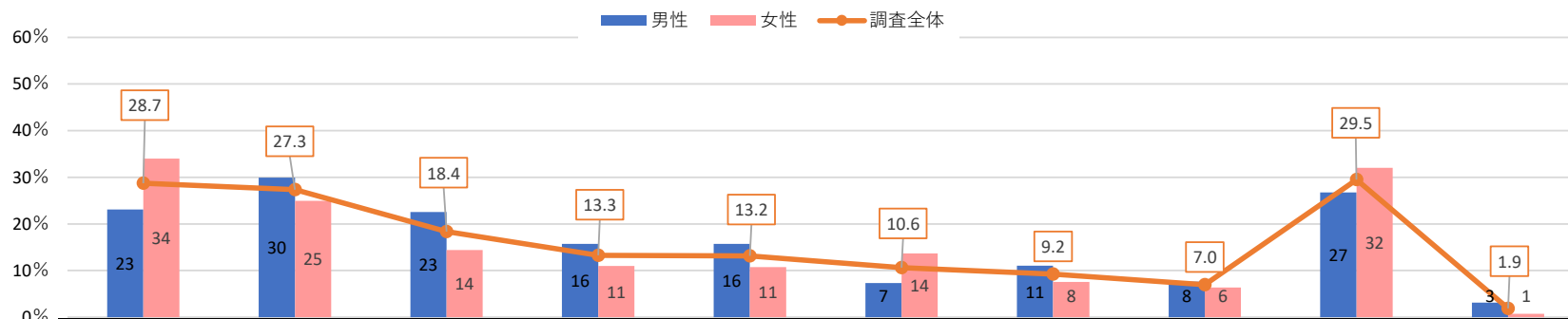

		候補者を比較できるまとめサイト	テレビの選挙関係報道	インターネットの選挙関係情報 (SNS含む)	新聞の選挙関係報道	選挙公報	候補者との考え方の一致度がわかるポर्टマッチ (投票マッチング)	候補者からの情報 (HP、SNS)	候補者からの情報 (ビラ、ポスター、はがき、選挙カーなど)	足りないとは思わない	その他
調査全体	(790)	28.7	27.3	18.4	13.3	13.2	10.6	9.2	7.0	29.5	1.9
性年代	男性 (381)	23.1	29.9	22.6	15.7	15.7	7.3	11.0	7.6	26.8	3.1
	20代以下 (56)	25.0	19.6	25.0	10.7	10.7	10.7	10.7	16.1	48.2	1.8
	30代 (65)	24.6	33.8	30.8	10.8	20.0	6.2	18.5	10.8	23.1	1.5
	40代 (65)	16.9	32.3	36.9	18.5	15.4	9.2	13.8	7.7	26.2	4.6
	50代 (65)	21.5	30.8	20.0	10.8	9.2	9.2	13.8	1.5	23.1	3.1
	60代 (65)	27.7	33.8	15.4	23.1	20.0	3.1	7.7	3.1	21.5	1.5
	70代以上 (65)	23.1	27.7	7.7	20.0	18.5	6.2	1.5	7.7	21.5	6.2
	女性 (409)	34.0	24.9	14.4	11.0	10.8	13.7	7.6	6.4	32.0	0.7
20代以下 (84)	27.4	15.5	25.0	7.1	9.5	17.9	4.8	4.8	36.9	0.0	
30代 (65)	33.8	13.8	15.4	6.2	9.2	10.8	13.8	4.6	47.7	0.0	
40代 (65)	35.4	23.1	18.5	7.7	12.3	13.8	12.3	6.2	29.2	1.5	
50代 (65)	30.8	24.6	13.8	10.8	7.7	13.8	9.2	6.2	30.8	0.0	
60代 (65)	36.9	33.8	4.6	20.0	7.7	15.4	4.6	10.8	27.7	0.0	
70代以上 (65)	41.5	41.5	6.2	15.4	18.5	9.2	1.5	6.2	18.5	3.1	
居住区	第1区 (108)	24.1	28.7	19.4	14.8	13.9	10.2	7.4	7.4	31.5	1.9
	第2区 (96)	33.3	22.9	16.7	15.6	19.8	11.5	13.5	5.2	28.1	2.1
	第3区 (90)	30.0	27.8	21.1	10.0	15.6	12.2	8.9	5.6	23.3	2.2
	第4区 (83)	28.9	34.9	19.3	12.0	20.5	12.0	12.0	6.0	22.9	1.2
	第5区 (86)	31.4	27.9	20.9	16.3	8.1	7.0	8.1	8.1	29.1	1.2
	第6区 (92)	29.3	30.4	17.4	8.7	7.6	5.4	7.6	8.7	29.3	3.3
	第7区 (172)	28.5	27.3	18.0	13.4	11.0	11.6	8.1	7.6	30.2	1.7
	第8区 (63)	23.8	15.9	12.7	15.9	9.5	15.9	9.5	6.3	44.4	1.6
投票行動	当日投票 (317)	31.5	32.5	21.8	19.2	14.5	10.4	11.7	8.2	22.7	2.2
	期日前・不在者投票 (270)	27.8	31.9	21.1	13.7	17.4	12.2	10.7	9.3	23.0	1.1
	投票しなかった (172)	29.1	14.5	11.0	4.1	4.7	9.9	4.1	2.3	44.2	2.9
	覚えていない (31)	6.5	6.5	0.0	0.0	9.7	3.2	0.0	0.0	74.2	0.0

- 調査全体では、「足りないとは思わない」29.5%が最多、次いで「候補者を比較できるまとめサイト」28.7%、「テレビの選挙関係報道」27.3%が続いた。「インターネットの選挙関連情報 (SNS含む)」は18.4%にとどまり、マスメディアや比較情報のニーズが相対的に高い。
- 性別では、男性は「インターネット情報」や「選挙公報」をを求める割合が高く、女性は「比較サイト」や「ポर्टマッチ」への関心が高い傾向。

Q15 「候補者の人物や政策がよくわからないために、誰に投票したらよいか決めるのに困る」という声があります。どのような情報が足りないと思いますか？(複数選択)

調査全体で降順ソート

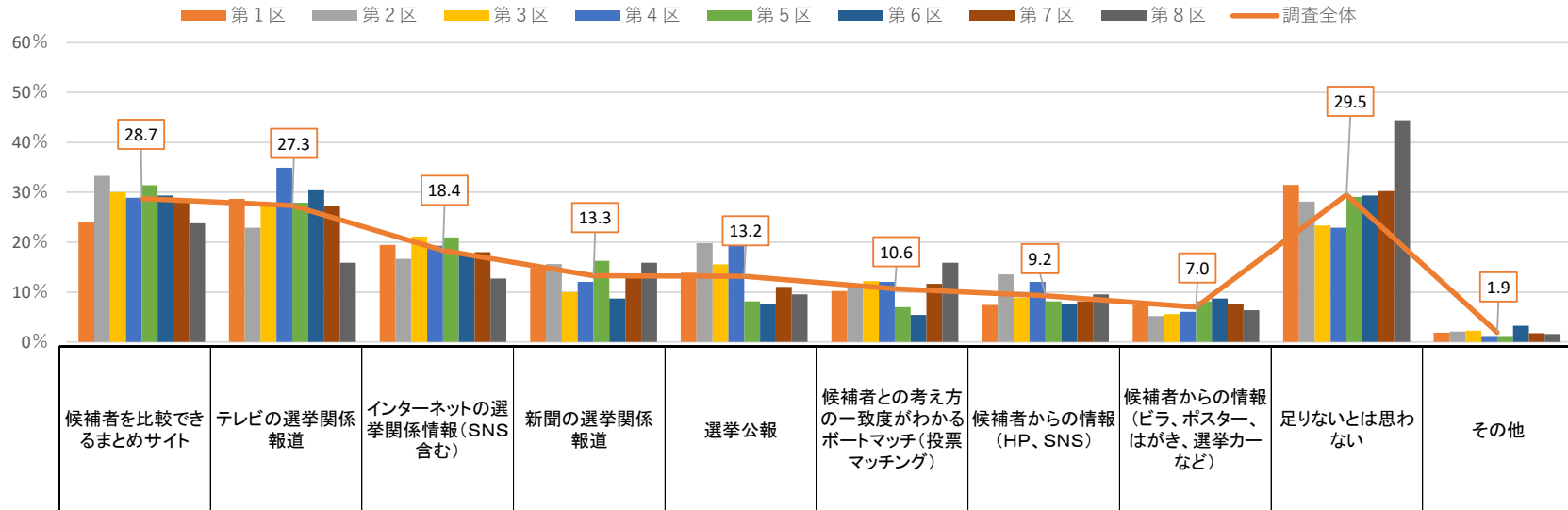

<参考>

	調査全体	候補者を比較できるまとめサイト	テレビの選挙関係報道	インターネットの選挙関係情報(SNS含む)	新聞の選挙関係報道	選挙公報	候補者との考え方の一致度がわかるポートマッチ(投票マッチング)	候補者からの情報(HP、SNS)	候補者からの情報(ビラ、ポスター、はがき、選挙カーなど)	足りないとは思わない	その他	
調査全体	(790)	28.7	27.3	18.4	13.3	13.2	10.6	9.2	7.0	29.5	1.9	
静岡 年齢	1年未満	(39)	20.5	12.8	5.1	7.7	20.5	15.4	7.7	7.7	43.6	2.6
	1年から3年未満	(65)	24.6	26.2	29.2	15.4	10.8	9.2	7.7	9.2	35.4	4.6
	3年から10年未満	(156)	26.9	25.6	19.9	7.1	16.7	14.1	11.5	8.3	30.1	2.6
	10年から20年未満	(161)	30.4	30.4	20.5	10.6	13.7	12.4	7.5	3.1	25.5	1.2
	20年以上	(369)	30.4	28.5	16.3	17.3	11.1	8.1	9.5	7.6	28.5	1.4
最終学歴	中学校・高校	(292)	24.7	31.5	16.8	11.6	12.0	5.8	6.8	7.5	32.5	3.1
	高専・短大・専修学校	(183)	33.3	24.0	16.4	12.6	12.6	14.8	8.2	7.7	27.9	1.6
	大学・大学院	(315)	29.8	25.4	21.0	15.2	14.6	12.7	12.1	6.0	27.6	1.0
職業	勤め人(パート含む)	(481)	27.7	27.9	21.8	13.7	12.9	10.0	10.6	8.1	28.1	1.5
	自営業	(21)	19.0	28.6	14.3	9.5	14.3	14.3	14.3	0.0	33.3	4.8
	専業主婦・主夫	(113)	41.6	29.2	7.1	14.2	15.0	11.5	4.4	8.0	25.7	0.9
	学生	(29)	31.0	17.2	20.7	0.0	6.9	27.6	10.3	3.4	37.9	3.4
	その他	(16)	37.5	18.8	25.0	6.3	6.3	12.5	18.8	12.5	37.5	0.0
家族構成	無職	(130)	21.5	26.9	14.6	15.4	14.6	7.7	6.2	3.1	34.6	3.8
	一人世帯	(151)	23.8	29.1	19.9	15.9	12.6	11.9	7.3	7.3	31.8	2.6
	一世帯世帯(夫婦だけ)	(221)	29.4	29.0	13.1	15.8	12.7	7.7	6.3	9.5	25.3	3.6
	家族等と同居	(396)	31.1	25.8	21.5	11.4	13.1	12.4	11.9	5.6	29.5	0.8
所属団体	その他の世帯	(22)	13.6	27.3	4.5	4.5	22.7	0.0	4.5	4.5	54.5	0.0
	地縁的な活動	(192)	34.4	37.5	15.1	18.2	18.2	12.5	9.9	7.8	16.1	2.1
	趣味・娯楽のグループ活動	(127)	29.9	36.2	21.3	15.7	18.9	13.4	12.6	16.5	12.6	3.9
	ボランティア・市民活動	(68)	29.4	47.1	25.0	23.5	25.0	11.8	10.3	17.6	10.3	1.5
	政治家や政党の後援会活動	(18)	33.3	27.8	38.9	11.1	16.7	11.1	11.1	16.7	22.2	0.0
	政治にかかわる活動	(12)	50.0	41.7	33.3	33.3	33.3	16.7	0.0	41.7	8.3	0.0
	宗教活動	(10)	50.0	40.0	40.0	20.0	30.0	10.0	20.0	30.0	0.0	10.0
どの活動もしていない	(496)	26.2	22.4	18.5	11.3	10.5	9.7	9.1	5.0	38.3	1.6	
その他	(1)	0.0	0.0	0.0	0.0	100.0	0.0	0.0	0.0	0.0	0.0	

Q16 投票率向上には、どのような対策が最も効果的だと思いますか？(単一選択)

- 子どもの頃から主権者教育を行う
- 政治や選挙の情報が手軽に得られるようにする
- 商業施設や大学等に期日前投票所を設置する
- インターネットで投票ができるようにする
- 特になし
- その他

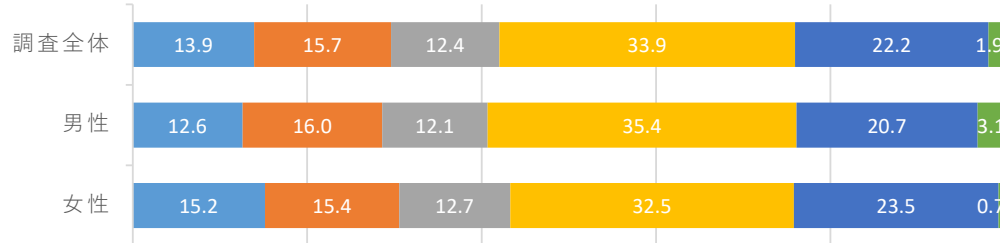

		子どもの頃から主権者教育を行う	政治や選挙の情報が手軽に得られるようにする	商業施設や大学等に期日前投票所を設置する	インターネットで投票ができるようにする	特になし	その他	
調査全体	(790)	13.9	15.7	12.4	33.9	22.2	1.9	
性年代	男性	(381)	12.6	16.0	12.1	35.4	20.7	3.1
	20代以下	(56)	10.7	12.5	8.9	26.8	39.3	1.8
	30代	(65)	9.2	15.4	7.7	41.5	24.6	1.5
	40代	(65)	9.2	20.0	13.8	33.8	20.0	3.1
	50代	(65)	13.8	16.9	10.8	38.5	15.4	4.6
	60代	(65)	13.8	10.8	9.2	44.6	16.9	4.6
	70代以上	(65)	18.5	20.0	21.5	26.2	10.8	3.1
	女性	(409)	15.2	15.4	12.7	32.5	23.5	0.7
	20代以下	(84)	14.3	16.7	8.3	22.6	38.1	0.0
	30代	(65)	13.8	7.7	10.8	38.5	29.2	0.0
居住区	第1区	(108)	14.8	14.8	13.0	30.6	23.1	3.7
	第2区	(96)	15.6	16.7	12.5	33.3	21.9	0.0
	第3区	(90)	11.1	13.3	17.8	40.0	15.6	2.2
	第4区	(83)	13.3	18.1	14.5	31.3	21.7	1.2
	第5区	(86)	11.6	17.4	7.0	39.5	23.3	1.2
	第6区	(92)	10.9	17.4	14.1	31.5	23.9	2.2
	第7区	(172)	15.7	16.3	9.9	35.5	20.3	2.3
投票行動	当日投票	(317)	15.8	23.7	10.7	31.5	15.8	2.5
	期日前・不在者投票	(270)	17.0	13.7	21.1	34.4	12.6	1.1
	投票しなかった	(172)	6.4	7.0	3.5	40.7	40.1	2.3
	覚えていない	(31)	9.7	0.0	3.2	16.1	71.0	0.0

※各分析軸の( ):サンプル数、グラフ・数表の単位:%

- 子どもの頃から主権者教育を行う
- 政治や選挙の情報が手軽に得られるようにする
- 商業施設や大学等に期日前投票所を設置する
- インターネットで投票ができるようにする
- 特になし
- その他

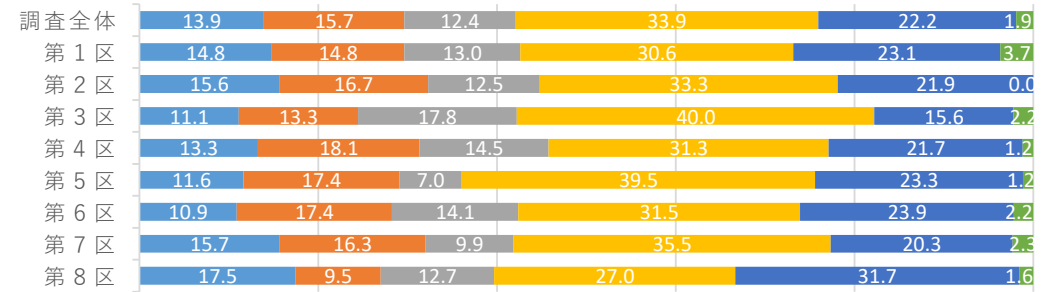

<参考>

		子どもの頃から主権者教育を行う	政治や選挙の情報が手軽に得られるようにする	商業施設や大学等に期日前投票所を設置する	インターネットで投票ができるようにする	特になし	その他	
調査全体	(790)	13.9	15.7	12.4	33.9	22.2	1.9	
静岡区	1年未満	(39)	7.7	10.3	7.7	28.2	46.2	0.0
	1年から3年未満	(65)	10.8	18.5	7.7	36.9	23.1	3.1
	3年から10年未満	(156)	10.3	19.2	10.9	35.3	22.4	1.9
	10年から20年未満	(161)	13.7	14.9	16.1	29.2	23.6	2.5
	20年以上	(369)	16.8	14.6	12.7	35.5	18.7	1.6
最終学歴	中学校・高校	(292)	11.3	14.4	12.0	32.5	27.1	2.7
	高専・短大・専修学校	(183)	10.9	19.1	13.7	34.4	20.8	1.1
	大学・大学院	(315)	18.1	14.9	12.1	34.9	18.4	1.6
職業	勤め人(パート含む)	(481)	14.1	15.2	11.9	36.4	20.8	1.7
	自営業	(21)	14.3	4.8	14.3	38.1	23.8	4.8
	専業主婦・主夫	(113)	13.3	19.5	17.7	28.3	21.2	0.0
	学生	(29)	6.9	20.7	6.9	34.5	27.6	3.4
	その他	(16)	12.5	12.5	6.3	31.3	37.5	0.0
家族構成	無職	(130)	15.4	15.4	11.5	29.2	24.6	3.8
	一人世帯	(151)	13.9	15.9	8.6	31.8	27.2	2.6
	一世帯世帯(夫婦だけ)	(221)	15.8	16.3	16.7	30.8	17.2	3.2
	家族等と同居	(396)	12.6	15.2	11.6	37.9	21.7	1.0
その他の世帯	(22)	18.2	18.2	9.1	9.1	45.5	0.0	
所属団体	地縁的な活動	(192)	16.1	20.8	14.6	40.6	5.2	2.6
	趣味・娯楽のグループ活動	(127)	13.4	24.4	15.7	34.6	10.2	1.6
	ボランティア・市民活動	(68)	20.6	16.2	16.2	41.2	5.9	0.0
	政治家や政党の後援会活動	(18)	5.6	11.1	27.8	50.0	5.6	0.0
	政治にかかわる活動	(12)	16.7	8.3	25.0	50.0	0.0	0.0
	宗教活動	(10)	0.0	40.0	20.0	40.0	0.0	0.0
その他	どの活動もしていない	(496)	12.9	12.9	9.5	32.1	30.8	1.8
	その他	(1)	0.0	0.0	0.0	100.0	0.0	0.0

● 調査全体では、投票率向上策の最多は「インターネットで投票ができるようにする」33.9%、次いで「政治や選挙の情報が手軽に得られるようにする」15.7%、「子どもの頃から主権者教育を行う」13.9%。「特になし」は22.2%。

Q18 あなたが普段読まれている新聞について教えてください？(複数選択)

調査全体で降順ソート

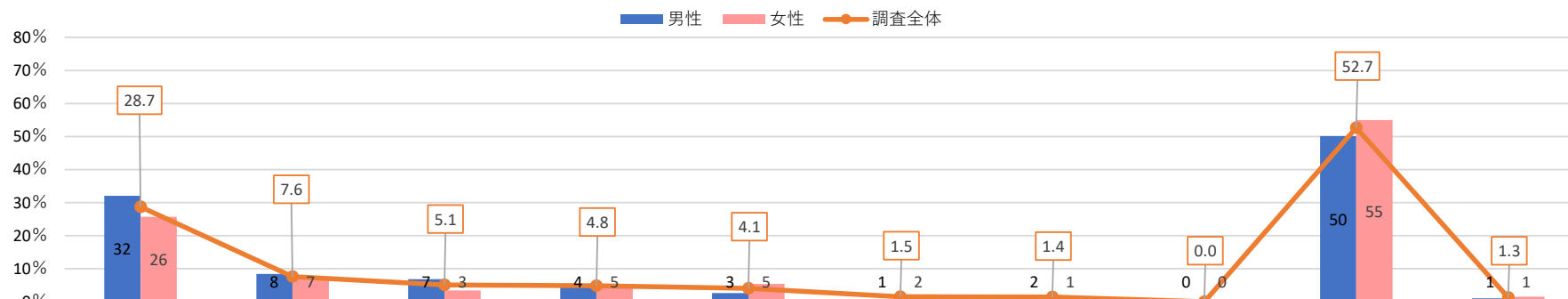

		〇〇新聞	朝日新聞	読売新聞	毎日新聞	日本経済新聞	読者サービス	朝日新聞(デジタル)	読者サービス(デジタル)	新聞を読まない	その他
調査全体	(790)	28.7	7.6	5.1	4.8	4.1	1.5	1.4	0.0	52.7	1.3
性年代	男性 (381)	32.0	8.4	6.8	4.5	2.6	0.8	2.1	0.0	50.1	1.0
	20代以下 (56)	5.4	1.8	1.8	5.4	3.6	0.0	3.6	0.0	83.9	0.0
	30代 (65)	18.5	10.8	7.7	4.6	1.5	0.0	6.2	0.0	56.9	0.0
	40代 (65)	33.8	7.7	4.6	1.5	3.1	1.5	0.0	0.0	56.9	0.0
	50代 (65)	40.0	9.2	7.7	1.5	3.1	0.0	0.0	0.0	44.6	4.6
	60代 (65)	43.1	10.8	7.7	6.2	1.5	0.0	0.0	0.0	36.9	1.5
	70代以上 (65)	47.7	9.2	10.8	7.7	3.1	3.1	3.1	0.0	26.2	0.0
	女性 (409)	25.7	6.8	3.4	5.1	5.4	2.2	0.7	0.0	55.0	1.5
	20代以下 (84)	19.0	1.2	1.2	2.4	3.6	2.4	0.0	0.0	72.6	1.2
	30代 (65)	26.2	4.6	6.2	3.1	3.1	4.6	0.0	0.0	60.0	0.0
	40代 (65)	12.3	7.7	7.7	0.0	4.6	3.1	3.1	0.0	69.2	1.5
	50代 (65)	24.6	7.7	0.0	6.2	3.1	3.1	0.0	0.0	53.8	0.0
	60代 (65)	41.5	7.7	0.0	6.2	10.8	0.0	0.0	0.0	35.4	3.1
	70代以上 (65)	32.3	13.8	6.2	13.8	4.6	0.0	1.5	0.0	33.8	3.1
居住区	第1区 (108)	37.0	1.9	2.8	3.7	1.9	0.9	0.9	0.0	53.7	0.9
	第2区 (96)	40.6	3.1	5.2	5.2	3.1	1.0	0.0	0.0	50.0	2.1
	第3区 (90)	22.2	12.2	10.0	3.3	2.2	3.3	2.2	0.0	56.7	0.0
	第4区 (83)	34.9	1.2	2.4	6.0	4.8	2.4	1.2	0.0	47.0	2.4
	第5区 (86)	25.6	1.2	3.5	10.5	4.7	1.2	2.3	0.0	53.5	0.0
	第6区 (92)	26.1	2.2	8.7	7.6	8.7	3.3	4.3	0.0	53.3	3.3
	第7区 (172)	22.1	18.6	4.7	1.2	1.7	0.6	0.6	0.0	54.1	1.2
	第8区 (63)	23.8	12.7	3.2	4.8	9.5	0.0	0.0	0.0	50.8	0.0
投票行動	当日投票 (317)	36.0	7.3	6.3	4.1	4.7	0.9	1.3	0.0	45.4	1.9
	期日前・不在者投票 (270)	30.0	10.4	6.7	7.8	5.9	2.2	2.6	0.0	44.4	1.1
	投票しなかった (172)	16.9	5.2	1.2	2.3	0.6	0.6	0.0	0.0	72.7	0.6
	覚えていない (31)	9.7	0.0	0.0	0.0	0.0	6.5	0.0	0.0	87.1	0.0

- 調査全体では「新聞を読まない」52.7%が最多。読む層では地元紙「〇〇新聞」28.7%が突出し、他紙はいずれも一桁台。若年層ほど読まない割合が高く、男性20代83.9%・女性20代72.6%に対し、男性70代26.2%・女性70代33.8%と年代差が大きい。
- 新聞習慣と投票行動には相関があり、投票しなかった人の読まない割合72.7%に対し、当日投票45.4%、期日前投票44.4%と差が見られる。

Q18 あなたが普段読まれている新聞について教えてください？(複数選択)

調査全体で降順ソート

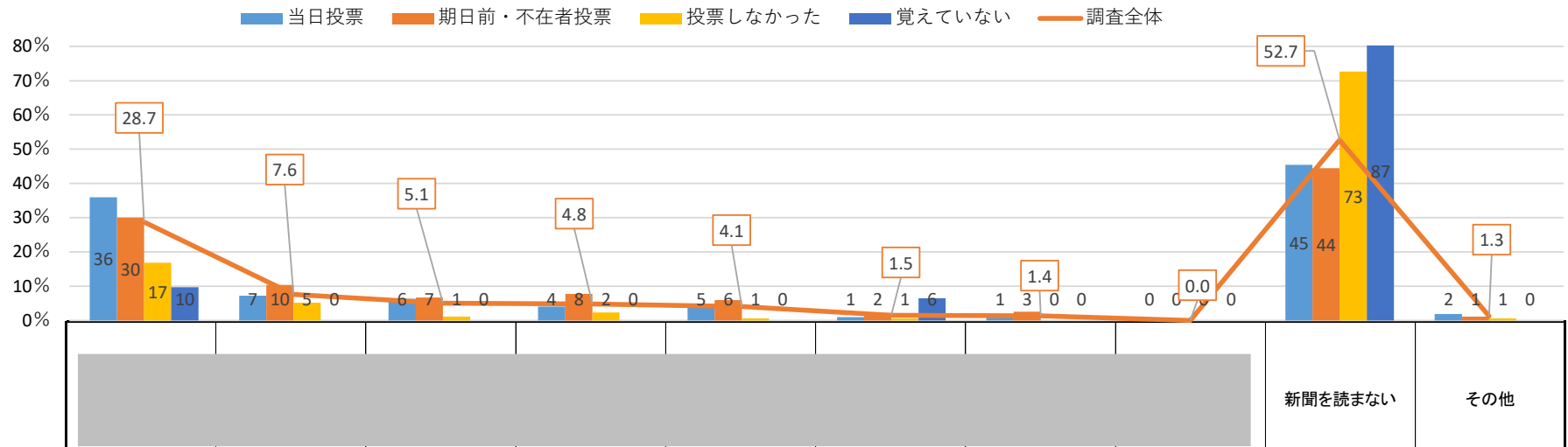

<参考>

属性	サンプル数	当日投票	期日前・不在者投票	投票しなかった	覚えていない	調査全体	新聞を読まない	その他				
調査全体	(790)	28.7	7.6	5.1	4.8	4.1	1.5	1.4	0.0	52.7	1.3	
静岡歴	1年未満	(39)	7.7	5.1	2.6	2.6	0.0	2.6	0.0	76.9	0.0	
	1年から3年未満	(65)	26.2	4.6	6.2	1.5	4.6	1.5	0.0	66.2	0.0	
	3年から10年未満	(156)	21.8	4.5	7.1	3.8	7.1	3.2	0.0	60.9	0.6	
	10年から20年未満	(161)	24.8	6.8	5.0	4.3	4.3	0.0	0.6	58.4	2.5	
	20年以上	(369)	36.0	10.0	4.3	6.2	2.7	1.6	0.5	0.0	41.7	1.4
最終学歴	中学校・高校	(292)	26.0	6.8	2.4	2.7	0.3	0.7	0.0	61.0	1.7	
	高专・短大・専修学校	(183)	29.5	7.1	0.5	5.5	2.7	0.5	0.0	50.8	1.6	
	大学・大学院	(315)	30.8	8.6	10.2	6.3	4.4	1.9	2.5	0.0	46.0	0.6
職業	勤め人(パート含む)	(481)	27.2	7.9	6.2	3.7	4.0	1.5	1.5	0.0	55.7	0.8
	自営業	(21)	28.6	4.8	4.8	0.0	0.0	4.8	0.0	0.0	57.1	0.0
	専業主婦・主夫	(113)	27.4	11.5	1.8	8.0	7.1	0.0	0.9	0.0	43.4	4.4
	学生	(29)	17.2	3.4	0.0	3.4	6.9	0.0	0.0	0.0	72.4	3.4
	その他	(16)	18.8	0.0	0.0	0.0	0.0	0.0	0.0	0.0	81.3	0.0
家族構成	無職	(130)	39.2	5.4	5.4	7.7	2.3	3.1	2.3	0.0	40.8	0.0
	一人世帯	(151)	18.5	4.6	6.6	4.0	4.6	2.0	2.6	0.0	64.9	0.7
	一世帯世帯(夫婦だけ)	(221)	36.7	6.3	5.4	7.7	3.2	0.5	1.4	0.0	41.2	2.7
	家族等と同居	(396)	28.5	9.1	4.5	3.8	4.5	1.5	1.0	0.0	54.0	0.8
所属団体	その他の世帯	(22)	22.7	13.6	0.0	0.0	0.0	9.1	0.0	0.0	59.1	0.0
	地縁的な活動	(192)	42.7	10.4	7.8	4.2	6.3	1.0	1.6	0.0	33.9	1.6
	趣味・娯楽のグループ活動	(127)	39.4	11.8	12.6	8.7	10.2	0.8	3.9	0.0	31.5	0.8
	ボランティア・市民活動	(68)	35.3	10.3	7.4	13.2	11.8	4.4	2.9	0.0	36.8	1.5
	政治家や政党の後援会活動	(18)	27.8	16.7	5.6	27.8	16.7	5.6	11.1	0.0	22.2	0.0
	政治にかかわる活動	(12)	33.3	25.0	8.3	25.0	0.0	0.0	16.7	0.0	8.3	0.0
	宗教活動	(10)	20.0	0.0	0.0	10.0	10.0	0.0	0.0	0.0	60.0	10.0
どの活動もしていない	(496)	23.4	5.6	3.0	3.6	1.6	1.4	0.4	0.0	63.5	1.0	
その他	(1)	0.0	0.0	0.0	0.0	0.0	0.0	0.0	0.0	100.0	0.0	

Q19\_1 普段見聞きするメディアについて/あなたがニュースを普段見聞きするメディアについて教えてください。(複数選択)

調査全体で降順ソート

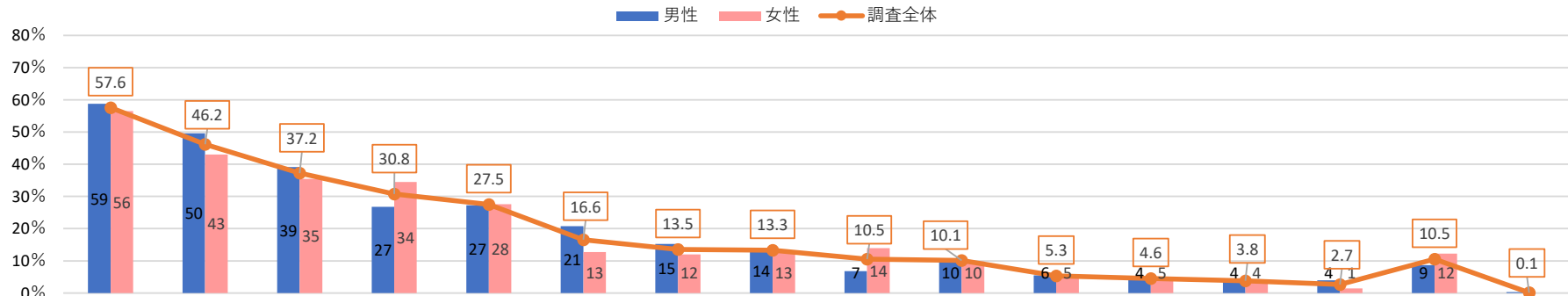

		民放のニュース・報道番組	NHKのニュース・報道番組	Yahoo! ニュース	ワイドショー・情報番組	新聞	動画投稿・共有サービス	ネットメディアのニュースサイトやニュースアプリ	SNSで流れてくるメディア	LINE NEWS	ラジオ	放送局、新聞社、出版社の公式ニュースサイトやアプリ	その他のニュースサイトやアプリ	雑誌	政治専門のニュースサイトやブログ	ニュースはまったく見聞きしない	その他
調査全体	(790)	57.6	46.2	37.2	30.8	27.5	16.6	13.5	13.3	10.5	10.1	5.3	4.6	3.8	2.7	10.5	0.1
性年代	男性 (381)	58.8	49.6	39.1	26.8	27.3	20.7	15.2	13.6	6.8	10.5	5.5	4.5	3.9	3.9	8.7	0.3
	20代以下 (56)	33.9	17.9	28.6	14.3	7.1	35.7	14.3	25.0	7.1	5.4	5.4	3.6	3.6	5.4	28.6	0.0
	30代 (65)	50.8	41.5	40.0	24.6	18.5	20.0	27.7	20.0	6.2	13.8	7.7	7.7	6.2	6.2	7.7	0.0
	40代 (65)	44.6	40.0	40.0	20.0	20.0	27.7	12.3	20.0	7.7	10.8	6.2	3.1	3.1	7.7	10.8	0.0
	50代 (65)	67.7	43.1	46.2	24.6	27.7	20.0	10.8	9.2	10.8	15.4	3.1	4.6	6.2	3.1	4.6	0.0
	60代 (65)	75.4	72.3	41.5	38.5	35.4	12.3	18.5	6.2	7.7	9.2	6.2	4.6	3.1	0.0	3.1	0.0
	70代以上 (65)	76.9	78.5	36.9	36.9	52.3	10.8	7.7	3.1	1.5	7.7	4.6	3.1	1.5	1.5	0.0	1.5
	女性 (409)	56.5	43.0	35.5	34.5	27.6	12.7	12.0	13.0	13.9	9.8	5.1	4.6	3.7	1.5	12.2	0.0
	20代以下 (84)	27.4	9.5	20.2	14.3	3.6	14.3	9.5	32.1	21.4	2.4	1.2	0.0	3.6	0.0	26.2	0.0
	30代 (65)	44.6	35.4	30.8	26.2	18.5	12.3	9.2	21.5	7.7	9.2	4.6	6.2	1.5	1.5	18.5	0.0
	40代 (65)	52.3	33.8	49.2	33.8	18.5	13.8	10.8	9.2	21.5	10.8	9.2	3.1	7.7	3.1	15.4	0.0
	50代 (65)	66.2	40.0	35.4	35.4	24.6	15.4	20.0	7.7	13.8	12.3	3.1	12.3	3.1	3.1	6.2	0.0
	60代 (65)	75.4	67.7	47.7	50.8	53.8	10.8	10.8	0.0	9.2	18.5	3.1	4.6	1.5	1.5	1.5	0.0
	70代以上 (65)	81.5	81.5	33.8	52.3	53.8	9.2	12.3	1.5	7.7	7.7	10.8	3.1	4.6	0.0	1.5	0.0
居住区	第1区 (108)	59.3	42.6	41.7	37.0	26.9	12.0	10.2	11.1	13.0	4.6	2.8	3.7	3.7	2.8	10.2	0.0
	第2区 (96)	55.2	42.7	32.3	28.1	28.1	21.9	20.8	18.8	10.4	6.3	7.3	2.1	3.1	3.1	12.5	0.0
	第3区 (90)	57.8	51.1	33.3	34.4	22.2	17.8	15.6	17.8	13.3	21.1	5.6	2.2	5.6	2.2	11.1	0.0
	第4区 (83)	60.2	51.8	37.3	27.7	32.5	16.9	16.9	13.3	10.8	6.0	9.6	4.8	7.2	3.6	4.8	0.0
	第5区 (86)	58.1	44.2	44.2	26.7	30.2	23.3	9.3	14.0	5.8	8.1	2.3	5.8	3.5	3.5	5.8	0.0
	第6区 (92)	68.5	53.3	38.0	41.3	27.2	20.7	13.0	15.2	9.8	9.8	7.6	5.4	4.3	3.3	4.3	1.1
	第7区 (172)	52.3	43.6	37.2	25.0	22.7	12.2	13.4	8.7	10.5	14.0	4.1	6.4	2.3	1.2	13.4	0.0
	第8区 (63)	52.4	42.9	31.7	28.6	38.1	11.1	7.9	11.1	9.5	7.9	4.8	4.8	1.6	3.2	22.2	0.0
投票行動	当日投票 (317)	65.0	53.3	36.0	34.1	31.2	17.0	15.5	15.8	10.4	10.1	8.2	4.7	4.4	3.5	6.3	0.3
	期日前・不在者投票 (270)	61.9	57.0	43.7	31.9	34.1	21.1	15.2	12.6	12.6	14.1	4.8	5.6	4.8	3.3	3.7	0.0
	投票しなかった (172)	46.5	23.8	33.7	26.2	14.5	11.0	9.9	11.6	8.7	5.8	1.7	2.9	1.2	0.6	18.6	0.0
	覚えていない (31)	6.5	3.2	12.9	12.9	3.2	3.2	0.0	3.2	3.2	0.0	0.0	3.2	3.2	0.0	67.7	0.0

- 性年代別に見ると、60~70代はテレビ（特にNHK・民放）と新聞の利用率が高く、男性70代ではNHKニュース78.5%、民放ニュース76.9%、新聞52.3%と突出している。一方、20代は全体的に利用率が低く、特に女性20代はNHKニュース9.5%、民放ニュース27.4%にとどまる一方で、SNSやYahoo!ニュースなどオンライン経由の割合が高い傾向が見られる。



Q19\_2 普段見聞きするメディアについて/あなたがローカル(地方版)ニュースを見聞きするメディアについて教えてください。(複数選択)

調査全体で降順ソート

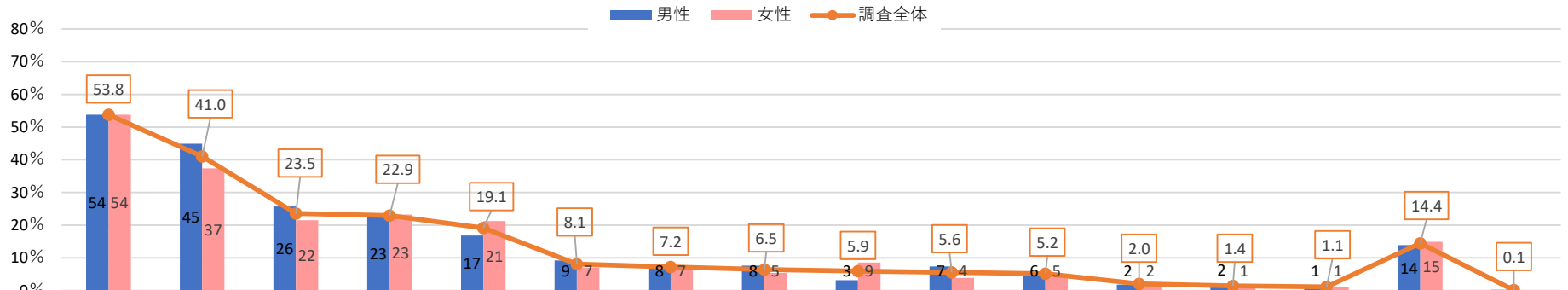

		民放のニュース・報道番組	NHKのニュース・報道番組	新聞	Yahoo! ニュース	ワイドショー・情報番組	ラジオ	ネットメディアのニュースサイトやニュースアプリ	SNSで流れてくるメディア	動画投稿・共有サービス	放送局、新聞社、出版社の公式ニュースサイトやアプリ	LINE NEWS	雑誌	その他のニュースサイトやアプリ	政治専門のニュースサイトやブログ	ニュースはまったく見聞きしない	その他
調査全体 (790)		53.8	41.0	23.5	22.9	19.1	8.1	7.2	6.5	5.9	5.6	5.2	2.0	1.4	1.1	14.4	0.1
性年代	男性 (381)	53.8	44.9	25.7	22.6	16.8	9.2	7.6	7.6	3.1	7.3	5.8	1.8	1.8	1.3	13.9	0.3
	20代以下 (56)	33.9	19.6	17.9	5.4	10.7	7.1	5.4	16.1	3.6	8.9	7.1	0.0	1.8	3.6	39.3	0.0
	30代 (65)	40.0	33.8	32.3	13.8	20.0	13.8	6.2	7.7	9.2	9.2	9.2	6.2	3.1	3.1	15.4	0.0
	40代 (65)	38.5	32.3	35.4	12.3	13.8	9.2	9.2	7.7	1.5	12.3	4.6	1.5	3.1	1.5	20.0	0.0
	50代 (65)	63.1	44.6	26.2	26.2	10.8	7.7	12.3	7.7	3.1	4.6	4.6	1.5	1.5	0.0	6.2	0.0
	60代 (65)	70.8	61.5	29.2	29.2	23.1	7.7	4.6	4.6	0.0	3.1	4.6	0.0	0.0	0.0	4.6	0.0
	70代以上 (65)	73.8	73.8	12.3	46.2	21.5	9.2	7.7	3.1	1.5	6.2	4.6	1.5	1.5	0.0	1.5	1.5
	女性 (409)	53.8	37.4	21.5	23.2	21.3	7.1	6.8	5.4	8.6	3.9	4.6	2.2	1.0	1.0	14.9	0.0
20代以下 (84)	29.8	9.5	13.1	1.2	7.1	6.0	0.0	9.5	15.5	2.4	4.8	0.0	1.2	1.2	34.5	0.0	
30代 (65)	43.1	32.3	15.4	13.8	12.3	3.1	1.5	7.7	4.6	3.1	4.6	1.5	1.5	0.0	24.6	0.0	
40代 (65)	50.8	30.8	32.3	13.8	20.0	9.2	9.2	10.8	13.8	4.6	7.7	4.6	3.1	3.1	13.8	0.0	
50代 (65)	69.2	36.9	27.7	24.6	27.7	16.9	7.7	3.1	9.2	6.2	3.1	6.2	0.0	0.0	6.2	0.0	
60代 (65)	63.1	52.3	18.5	40.0	26.2	1.5	10.8	0.0	0.0	1.5	1.5	0.0	0.0	1.5	4.6	0.0	
70代以上 (65)	73.8	70.8	24.6	52.3	38.5	6.2	13.8	0.0	6.2	6.2	6.2	1.5	0.0	0.0	0.0	0.0	
居住区	第1区 (108)	53.7	41.7	27.8	20.4	25.0	8.3	2.8	5.6	3.7	3.7	3.7	2.8	0.9	1.9	12.0	0.0
	第2区 (96)	51.0	39.6	15.6	19.8	15.6	7.3	3.1	4.2	7.3	3.1	5.2	0.0	1.0	1.0	18.8	0.0
	第3区 (90)	52.2	42.2	24.4	18.9	17.8	13.3	12.2	10.0	6.7	6.7	3.3	1.1	1.1	0.0	14.4	0.0
	第4区 (83)	62.7	44.6	30.1	26.5	20.5	8.4	4.8	6.0	4.8	6.0	8.4	1.2	1.2	1.2	10.8	0.0
	第5区 (86)	62.8	40.7	23.3	27.9	18.6	3.5	8.1	5.8	1.2	7.0	5.8	3.5	2.3	2.3	10.5	0.0
	第6区 (92)	53.3	43.5	25.0	26.1	28.3	13.0	8.7	8.7	9.8	12.0	7.6	3.3	4.3	2.2	8.7	1.1
	第7区 (172)	48.8	39.5	23.3	19.8	12.8	5.8	9.9	7.0	7.6	5.2	5.8	2.3	0.6	0.0	14.0	0.0
	第8区 (63)	50.8	36.5	17.5	30.2	19.0	6.3	6.3	3.2	4.8	0.0	0.0	1.6	0.0	1.6	31.7	0.0
投票行動	当日投票 (317)	63.1	49.2	23.0	25.9	21.8	7.9	7.6	7.6	4.7	6.6	5.4	1.9	1.3	1.3	10.4	0.0
	期日前・不在者投票 (270)	55.2	50.4	27.8	29.3	20.4	10.4	10.0	5.6	7.4	6.7	6.7	2.2	1.9	1.9	7.0	0.0
	投票しなかった (172)	43.0	18.0	19.2	11.6	14.0	6.4	3.5	7.0	5.2	2.9	2.9	2.3	0.6	0.0	23.8	0.6
	覚えていない (31)	6.5	3.2	16.1	0.0	9.7	0.0	0.0	0.0	9.7	0.0	3.2	0.0	3.2	0.0	67.7	0.0

● 性年代別に見ると、60～70代はテレビ（特にNHK・民放）と新聞の利用率が高く、男性70代ではNHKニュースと民放ニュースがともに73.8%、新聞46.2%と突出している。一方、20代は全体的に利用率が低く、特に女性20代ではNHKニュース9.5%、民放ニュース29.8%にとどまり、SNSやYahoo!ニュースといったオンライン経由の割合が高い傾向が見られる。



Q20 あなたは普段16時～18時台のローカル(地方版)番組で最もご覧になられている番組を教えてください(複数選択)

調査全体で降順ソート

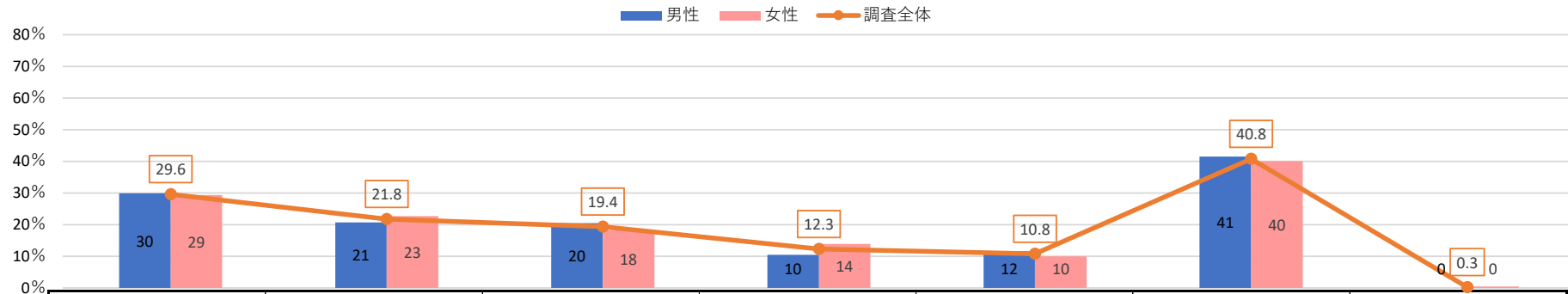

		最も視聴している番組	2番目に視聴している番組	3番目に視聴している番組	4番目に視聴している番組	5番目に視聴している番組	6番目に視聴している番組	見ていない	その他
調査全体 (790)		29.6	21.8	19.4	12.3	10.8	40.8	0.3	
性年代	男性 (381)	29.9	20.7	20.5	10.5	11.5	41.5	0.0	
	20代以下 (56)	16.1	14.3	7.1	7.1	5.4	66.1	0.0	
	30代 (65)	27.7	26.2	20.0	10.8	9.2	47.7	0.0	
	40代 (65)	21.5	12.3	21.5	13.8	9.2	49.2	0.0	
	50代 (65)	32.3	21.5	12.3	1.5	12.3	36.9	0.0	
	60代 (65)	35.4	23.1	24.6	20.0	13.8	29.2	0.0	
	70代以上 (65)	44.6	26.2	35.4	9.2	18.5	23.1	0.0	
	女性 (409)	29.3	22.7	18.3	13.9	10.0	40.1	0.5	
	20代以下 (84)	15.5	21.4	8.3	10.7	1.2	56.0	0.0	
	30代 (65)	21.5	27.7	16.9	15.4	9.2	46.2	0.0	
	40代 (65)	26.2	21.5	10.8	16.9	7.7	44.6	0.0	
	50代 (65)	33.8	20.0	15.4	7.7	10.8	35.4	0.0	
	60代 (65)	35.4	23.1	23.1	12.3	16.9	29.2	3.1	
	70代以上 (65)	47.7	23.1	38.5	21.5	16.9	24.6	0.0	
居住区	第1区 (108)	30.6	25.0	23.1	12.0	10.2	32.4	1.9	
	第2区 (96)	29.2	25.0	30.2	14.6	8.3	38.5	0.0	
	第3区 (90)	27.8	20.0	14.4	13.3	11.1	45.6	0.0	
	第4区 (83)	39.8	20.5	18.1	14.5	10.8	37.3	0.0	
	第5区 (86)	34.9	29.1	15.1	8.1	5.8	38.4	0.0	
	第6区 (92)	32.6	17.4	17.4	14.1	14.1	43.5	0.0	
	第7区 (172)	22.1	16.3	16.3	11.6	13.4	45.3	0.0	
	第8区 (63)	27.0	27.0	22.2	9.5	9.5	42.9	0.0	
投票行動	当日投票 (317)	36.0	26.8	23.7	14.8	12.6	33.4	0.0	
	期日前・不在者投票 (270)	29.6	19.6	23.7	11.5	11.5	35.9	0.4	
	投票しなかった (172)	22.7	18.0	8.1	9.9	6.4	54.1	0.6	
	覚えていない (31)	3.2	9.7	0.0	6.5	9.7	83.9	0.0	

- 調査全体では、16時～18時台のローカル番組視聴は「○○」29.6%が最多、次いで「●●」21.8%、「□□」19.4%が続いた。「見ていない」は40.8%と4割超。
- 性年代別に見ると、70代以上は「○○」の視聴率が男性44.6%、女性47.7%と突出して高い。一方、20代以下は男女とも「見ていない」が過半数を占め、特に男性20代以下は66.1%、女性20代以下は56.0%が視聴していないなど、若年層での視聴離れが顕著である。

Q20 あなたは普段16時～18時台のローカル(地方版)番組で最もご覧になられている番組を教えてください(複数選択)

調査全体で降順ソート

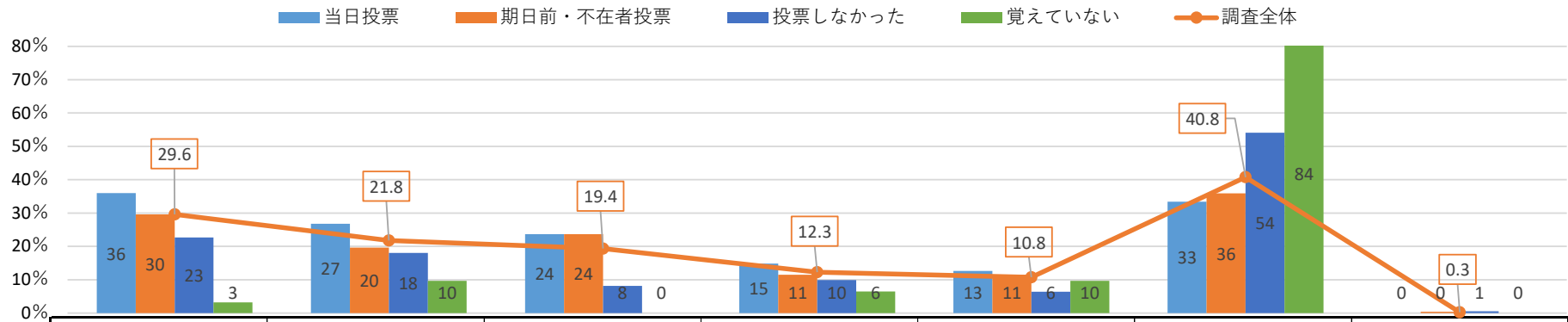

<参考>

属性	サンプル数	当日投票 (%)	期日前・不在者投票 (%)	投票しなかった (%)	覚えていない (%)	調査全体 (%)	見えていない (%)	その他 (%)	
調査全体	(790)	0.0	0.0	0.0	0.0	0.0	0.0	0.0	
静岡歴	1年未満	(39)	7.7	12.8	10.3	7.7	0.0	71.8	0.0
	1年から3年未満	(65)	18.5	21.5	12.3	15.4	7.7	55.4	0.0
	3年から10年未満	(156)	25.6	17.3	13.5	14.1	13.5	42.3	0.0
	10年から20年未満	(161)	24.8	23.0	20.5	12.4	9.9	41.6	0.6
	20年以上	(369)	37.7	24.1	23.6	11.4	11.7	33.9	0.3
最終学	中学校・高校	(292)	28.4	20.5	16.8	12.7	11.6	41.4	0.7
	高専・短大・専修学校	(183)	27.3	20.2	18.6	10.9	9.8	38.8	0.0
	大学・大学院	(315)	32.1	23.8	22.2	12.7	10.5	41.3	0.0
職業	勤め人(パート含む)	(481)	26.2	19.8	17.3	11.4	8.3	44.5	0.2
	自営業	(21)	38.1	19.0	9.5	9.5	14.3	42.9	0.0
	専業主婦・主夫	(113)	37.2	27.4	28.3	16.8	12.4	31.0	0.0
	学生	(29)	20.7	24.1	10.3	10.3	6.9	48.3	0.0
	その他	(16)	18.8	31.3	0.0	12.5	12.5	62.5	0.0
	無職	(130)	37.7	23.1	25.4	12.3	18.5	30.8	0.8
家族構成	一人世帯	(151)	21.2	16.6	15.9	8.6	7.9	55.0	0.0
	一世代世帯(夫婦だけ)	(221)	35.3	25.3	25.8	13.6	12.7	31.7	0.0
	家族等と同居	(396)	30.6	22.5	17.9	12.9	10.6	39.4	0.5
	その他の世帯	(22)	13.6	9.1	4.5	13.6	13.6	59.1	0.0
所属団体	地縁的な活動	(192)	38.5	25.5	31.8	16.7	14.1	25.5	0.5
	趣味・娯楽のグループ活動	(127)	42.5	29.9	25.2	18.9	15.0	23.6	0.0
	ボランティア・市民活動	(68)	50.0	30.9	39.7	25.0	10.3	20.6	0.0
	政治家や政党の後援会活動	(18)	44.4	38.9	27.8	16.7	5.6	11.1	0.0
	政治にかかわる活動	(12)	25.0	16.7	33.3	0.0	16.7	33.3	0.0
	宗教活動	(10)	50.0	50.0	20.0	30.0	0.0	20.0	0.0
	どの活動もしていない	(496)	24.6	18.1	14.3	8.7	8.3	50.4	0.2
	その他	(1)	0.0	0.0	100.0	0.0	0.0	0.0	0.0