

Shizuoka Voting Behavior Research

静岡投票行動研究

衆議院議員総選挙(2026)アンケート結果の概要

SVI Report No.7

2026年2月



一般社団法人 しずおかビジョン研究所
Shizuoka Vision Institute

- 調査目的 2026年2月に実施された第51回衆議院議員総選挙に対する県民の意識・行動を把握するため
- 調査方法 クロス・マーケティングのセルフ型アンケートサービス「QiQUMO」
登録モニターに対するインターネット調査
- 調査対象 静岡県に居住する男女18歳以上
- サンプル数 776 サンプル

	合計	10代	20代	30代	40代	50代	60代	70代以上
合計	776	12	114	130	130	130	130	130
男性	368	2	41	65	65	65	65	65
女性	408	10	73	65	65	65	65	65

※10代のサンプル数が少数のため集計時は「20代以下」で合算

- 調査期間 2026年2月16日(月)～2026年2月24日(火)

フェイスシート

■性・年代別

		男合計	20代以下	30代	40代	50代	60代	70代以上	女合計	20代以下	30代	40代	50代	60代	70代以上	
調査全体		(776)	47.4	5.5	8.4	8.4	8.4	8.4	52.6	10.7	8.4	8.4	8.4	8.4	8.4	
性年代	男性	(368)	100.0	11.7	17.7	17.7	17.7	17.7	0.0	0.0	0.0	0.0	0.0	0.0	0.0	
	20代以下	(43)	100.0	100.0	0.0	0.0	0.0	0.0	0.0	0.0	0.0	0.0	0.0	0.0	0.0	
	30代	(65)	100.0	0.0	100.0	0.0	0.0	0.0	0.0	0.0	0.0	0.0	0.0	0.0	0.0	
	40代	(65)	100.0	0.0	0.0	100.0	0.0	0.0	0.0	0.0	0.0	0.0	0.0	0.0	0.0	
	50代	(65)	100.0	0.0	0.0	0.0	100.0	0.0	0.0	0.0	0.0	0.0	0.0	0.0	0.0	
	60代	(65)	100.0	0.0	0.0	0.0	0.0	100.0	0.0	0.0	0.0	0.0	0.0	0.0	0.0	
	70代以上	(65)	100.0	0.0	0.0	0.0	0.0	0.0	100.0	0.0	0.0	0.0	0.0	0.0	0.0	
	女性	(408)	0.0	0.0	0.0	0.0	0.0	0.0	100.0	20.3	15.9	15.9	15.9	15.9	15.9	
	20代以下	(83)	0.0	0.0	0.0	0.0	0.0	0.0	100.0	100.0	0.0	0.0	0.0	0.0	0.0	
	30代	(65)	0.0	0.0	0.0	0.0	0.0	0.0	100.0	0.0	100.0	0.0	0.0	0.0	0.0	
	40代	(65)	0.0	0.0	0.0	0.0	0.0	0.0	100.0	0.0	0.0	100.0	0.0	0.0	0.0	
	50代	(65)	0.0	0.0	0.0	0.0	0.0	0.0	100.0	0.0	0.0	0.0	100.0	0.0	0.0	
	60代	(65)	0.0	0.0	0.0	0.0	0.0	0.0	100.0	0.0	0.0	0.0	0.0	100.0	0.0	
	70代以上	(65)	0.0	0.0	0.0	0.0	0.0	0.0	100.0	0.0	0.0	0.0	0.0	0.0	100.0	
居住区	第1区	(106)	34.9	3.8	3.8	9.4	6.6	3.8	7.5	65.1	16.0	8.5	8.5	12.3	9.4	10.4
	第2区	(87)	46.0	3.4	9.2	10.3	9.2	8.0	5.7	54.0	12.6	8.0	9.2	10.3	6.9	6.9
	第3区	(89)	58.4	5.6	13.5	11.2	12.4	7.9	7.9	41.6	10.1	11.2	3.4	3.4	7.9	5.6
	第4区	(91)	48.4	6.6	8.8	2.2	9.9	12.1	8.8	51.6	7.7	7.7	12.1	7.7	5.5	11.0
	第5区	(99)	53.5	10.1	7.1	12.1	3.0	12.1	9.1	46.5	10.1	3.0	5.1	9.1	11.1	8.1
	第6区	(102)	45.1	2.9	5.9	5.9	11.8	9.8	8.8	54.9	6.9	9.8	7.8	6.9	8.8	14.7
	第7区	(92)	46.7	6.5	9.8	5.4	12.0	8.7	4.3	53.3	10.9	9.8	9.8	8.7	8.7	5.4
	第8区	(110)	48.2	5.5	10.0	10.0	3.6	5.5	13.6	51.8	10.9	9.1	10.9	8.2	8.2	4.5
投票行動	当日投票	(305)	50.5	5.2	8.2	9.2	9.5	9.2	9.2	49.5	8.9	5.9	8.2	8.5	8.2	9.8
	期日前・不在者投票	(287)	49.1	3.5	8.0	6.3	10.5	9.8	11.1	50.9	5.6	6.6	8.4	9.4	10.5	10.5
	投票しなかった	(157)	40.1	7.6	10.8	10.2	3.8	5.1	2.5	59.9	21.0	15.9	8.9	7.0	4.5	2.5
	覚えていない	(27)	37.0	18.5	0.0	11.1	0.0	3.7	3.7	63.0	25.9	11.1	7.4	3.7	11.1	3.7
茨城歴	1年未満	(34)	32.4	2.9	14.7	8.8	2.9	2.9	0.0	67.6	41.2	5.9	5.9	5.9	8.8	0.0
	1年から3年未満	(60)	53.3	18.3	16.7	5.0	0.0	6.7	6.7	46.7	20.0	6.7	11.7	5.0	1.7	1.7
	3年から10年未満	(159)	50.3	6.9	13.8	14.5	6.3	3.8	5.0	49.7	10.1	13.8	10.1	4.4	8.2	3.1
	10年から20年未満	(175)	39.4	6.3	2.9	8.6	11.4	6.9	3.4	60.6	13.1	10.3	13.1	11.4	3.4	9.1
	20年以上	(348)	50.6	2.6	6.6	6.0	9.8	12.1	13.5	49.4	5.2	5.5	4.9	9.5	12.1	12.4
最終学	中学校・高校	(281)	47.3	5.7	7.1	7.1	10.7	7.1	9.6	52.7	10.0	6.4	9.6	8.9	8.2	9.6
	高専・短大・専修学校	(158)	28.5	3.8	2.5	6.3	5.1	5.1	5.7	71.5	12.7	7.6	11.4	10.8	15.8	13.3
	大学・大学院	(332)	56.9	6.3	12.3	10.5	8.1	10.8	8.7	43.1	9.9	10.5	6.0	6.6	4.8	5.1
職業	勤め人(パート含む)	(342)	60.2	6.7	14.9	14.0	12.6	7.9	4.1	39.8	11.7	9.1	8.2	7.3	2.3	1.2
	自営業	(30)	76.7	3.3	10.0	20.0	6.7	30.0	6.7	23.3	0.0	3.3	0.0	0.0	16.7	3.3
	専業主婦・主夫	(108)	3.7	0.0	0.0	0.0	2.8	0.9	0.0	96.3	5.6	5.6	8.3	17.6	24.1	35.2
	学生	(27)	22.2	18.5	3.7	0.0	0.0	0.0	0.0	77.8	77.8	0.0	0.0	0.0	0.0	0.0
	その他	(22)	59.1	13.6	4.5	4.5	9.1	13.6	13.6	40.9	13.6	4.5	9.1	0.0	9.1	4.5
無職	(118)	67.8	5.1	3.4	4.2	8.5	14.4	32.2	32.2	3.4	5.9	5.1	0.8	5.9	11.0	
家族構成	一人世帯	(169)	53.8	10.7	7.7	6.5	11.8	10.7	6.5	46.2	13.6	6.5	7.7	3.6	6.5	8.3
	一世帯世帯(夫婦だけ)	(197)	41.1	1.5	2.5	4.6	4.6	11.7	16.2	58.9	5.1	5.1	5.1	15.2	13.7	14.7
	家族等と同居	(401)	48.4	5.2	11.7	11.2	9.0	6.0	5.2	51.6	12.0	10.5	10.0	7.2	6.5	5.5
	その他の世帯	(9)	22.2	11.1	0.0	0.0	0.0	0.0	11.1	77.8	22.2	22.2	22.2	0.0	11.1	0.0
所属団体	地縁的な活動	(178)	46.6	2.2	5.6	6.7	5.1	12.4	14.6	53.4	5.1	7.3	5.6	7.3	12.9	15.2
	趣味・娯楽のグループ活動	(130)	45.4	6.2	8.5	5.4	7.7	7.7	10.0	54.6	6.9	8.5	5.4	6.9	10.0	16.9
	ボランティア・市民活動	(41)	43.9	9.8	2.4	2.4	7.3	4.9	17.1	56.1	12.2	14.6	0.0	7.3	14.6	7.3
	政治家や政党の後援会活動	(13)	38.5	7.7	7.7	7.7	0.0	7.7	7.7	61.5	23.1	7.7	0.0	7.7	15.4	7.7
	政治にかかわる活動	(8)	25.0	25.0	0.0	0.0	0.0	0.0	0.0	75.0	25.0	25.0	0.0	0.0	0.0	25.0
	宗教活動	(5)	40.0	0.0	0.0	20.0	0.0	0.0	20.0	60.0	0.0	20.0	0.0	0.0	20.0	20.0
	どの活動もしていない	(507)	48.3	6.3	9.1	8.9	9.7	8.1	6.3	51.7	12.2	8.5	10.1	8.9	7.1	4.9

■年代

		20代以下	30代	40代	50代	60代	70代以上
調査全体		(776)	16.2	16.8	16.8	16.8	16.8
男性		(368)	11.7	17.7	17.7	17.7	17.7
20代以下		(43)	100.0	0.0	0.0	0.0	0.0
30代		(65)	0.0	100.0	0.0	0.0	0.0
40代		(65)	0.0	0.0	100.0	0.0	0.0
50代		(65)	0.0	0.0	0.0	100.0	0.0
60代		(65)	0.0	0.0	0.0	0.0	100.0
70代以上		(65)	0.0	0.0	0.0	0.0	100.0
女性		(408)	20.3	15.9	15.9	15.9	15.9
20代以下		(83)	100.0	0.0	0.0	0.0	0.0
30代		(65)	0.0	100.0	0.0	0.0	0.0
40代		(65)	0.0	0.0	100.0	0.0	0.0
50代		(65)	0.0	0.0	0.0	100.0	0.0
60代		(65)	0.0	0.0	0.0	0.0	100.0
70代以上		(65)	0.0	0.0	0.0	0.0	100.0
第1区		(106)	19.8	12.3	17.9	18.9	13.2
第2区		(87)	16.1	17.2	19.5	19.5	14.9
第3区		(89)	15.7	24.7	14.6	15.7	15.7
第4区		(91)	14.3	16.5	14.3	17.6	17.6
第5区		(99)	20.2	10.1	17.2	12.1	23.2
第6区		(102)	9.8	15.7	13.7	18.6	18.6
第7区		(92)	17.4	19.6	15.2	20.7	17.4
第8区		(110)	16.4	19.1	20.9	11.8	13.6
当日投票		(305)	14.1	14.1	17.4	18.0	17.4
期日前・不在者投票		(287)	9.1	14.6	14.6	19.9	20.2
投票しなかった		(157)	28.7	26.8	19.1	10.8	9.6
覚えていない		(27)	44.4	11.1	18.5	3.7	14.8
1年未満		(34)	44.1	20.6	14.7	8.8	11.8
1年から3年未満		(60)	38.3	23.3	16.7	5.0	8.3
3年から10年未満		(159)	17.0	27.7	24.5	10.7	11.9
10年から20年未満		(175)	19.4	13.1	21.7	22.9	10.3
20年以上		(348)	7.8	12.1	10.9	19.3	24.1
中学校・高校		(281)	15.7	13.5	16.7	19.6	15.3
高専・短大・専修学校		(158)	16.5	10.1	17.7	15.8	20.9
大学・大学院		(332)	16.3	22.9	16.6	14.8	15.7
勤め人(パート含む)		(342)	18.4	24.0	22.2	19.9	10.2
自営業		(30)	3.3	13.3	20.0	6.7	46.7
専業主婦・主夫		(108)	5.6	5.6	8.3	20.4	25.0
学生		(27)	96.3	3.7	0.0	0.0	0.0
その他		(22)	27.3	9.1	13.6	9.1	22.7
無職		(118)	8.5	9.3	9.3	20.3	43.2
一人世帯		(169)	24.3	14.2	14.2	15.4	17.2
一世帯世帯(夫婦だけ)		(197)	6.6	7.6	9.6	19.8	25.4
家族等と同居		(401)	17.2	22.2	21.2	16.2	12.5
その他の世帯		(9)	33.3	22.2	22.2	0.0	11.1
地縁的な活動		(178)	7.3	12.9	12.4	12.4	25.3
趣味・娯楽のグループ活動		(130)	13.1	16.9	10.8	14.6	17.7
ボランティア・市民活動		(41)	22.0	17.1	2.4	14.6	19.5
政治家や政党の後援会活動		(13)	30.8	15.4	7.7	7.7	23.1
政治にかかわる活動		(8)	50.0	25.0	0.		

■居住エリア

		第1区	第2区	第3区	第4区	第5区	第6区	第7区	第8区
調査全体	(776)	13.7	11.2	11.5	11.7	12.8	13.1	11.9	14.2
男性	(368)	10.1	10.9	14.1	12.0	14.4	12.5	11.7	14.4
20代以下	(43)	9.3	7.0	11.6	14.0	23.3	7.0	14.0	14.0
30代	(65)	6.2	12.3	18.5	12.3	10.8	9.2	13.8	16.9
40代	(65)	15.4	13.8	15.4	3.1	18.5	9.2	7.7	16.9
50代	(65)	10.8	12.3	16.9	13.8	4.6	18.5	16.9	6.2
60代	(65)	6.2	10.8	10.8	16.9	18.5	15.4	12.3	9.2
70代以上	(65)	12.3	7.7	10.8	12.3	13.8	13.8	6.2	23.1
女性	(408)	16.9	11.5	9.1	11.5	11.3	13.7	12.0	14.0
20代以下	(83)	20.5	13.3	10.8	8.4	12.0	8.4	12.0	14.5
30代	(65)	13.8	10.8	15.4	10.8	4.6	15.4	13.8	15.4
40代	(65)	13.8	12.3	4.6	16.9	7.7	12.3	13.8	18.5
50代	(65)	20.0	13.8	4.6	10.8	13.8	10.8	12.3	13.8
60代	(65)	15.4	9.2	10.8	7.7	16.9	13.8	12.3	13.8
70代以上	(65)	16.9	9.2	7.7	15.4	12.3	23.1	7.7	7.7
居住区									
第1区	(106)	100.0	0.0	0.0	0.0	0.0	0.0	0.0	0.0
第2区	(87)	0.0	100.0	0.0	0.0	0.0	0.0	0.0	0.0
第3区	(89)	0.0	0.0	100.0	0.0	0.0	0.0	0.0	0.0
第4区	(91)	0.0	0.0	0.0	100.0	0.0	0.0	0.0	0.0
第5区	(99)	0.0	0.0	0.0	0.0	100.0	0.0	0.0	0.0
第6区	(102)	0.0	0.0	0.0	0.0	0.0	100.0	0.0	0.0
第7区	(92)	0.0	0.0	0.0	0.0	0.0	0.0	100.0	0.0
第8区	(110)	0.0	0.0	0.0	0.0	0.0	0.0	0.0	100.0
投票行動									
当日投票	(305)	13.8	10.5	9.5	12.8	13.4	12.8	9.8	17.4
期日前・不在者投票	(287)	14.3	12.5	12.9	11.5	11.8	13.6	12.5	10.8
投票しなかった	(157)	11.5	10.8	14.0	10.8	12.7	14.0	14.0	12.1
覚えていない	(27)	18.5	7.4	3.7	7.4	14.8	7.4	14.8	25.9
茨城歴									
1年未満	(34)	26.5	2.9	11.8	17.6	5.9	11.8	5.9	17.6
1年から3年未満	(60)	16.7	5.0	13.3	8.3	13.3	8.3	21.7	13.3
3年から10年未満	(159)	9.4	12.6	9.4	12.6	15.1	13.8	10.7	16.4
10年から20年未満	(175)	14.9	12.6	9.7	11.4	12.0	16.6	11.4	11.4
20年以上	(348)	13.2	11.8	12.9	11.5	12.6	12.1	11.5	14.4
最終学歴									
中学校・高校	(281)	13.2	11.7	15.3	9.6	11.4	14.9	12.8	11.0
高専・短大・専修学校	(158)	12.7	11.4	8.9	15.2	10.8	13.3	11.4	16.5
大学・大学院	(332)	14.8	10.2	9.0	12.0	14.8	11.7	11.4	16.0
職業									
勤め人(パート含む)	(342)	12.6	12.9	12.0	13.7	12.3	10.8	10.8	14.9
自営業	(30)	20.0	6.7	3.3	10.0	13.3	20.0	16.7	10.0
専業主婦・主夫	(108)	13.9	8.3	15.7	8.3	13.9	17.6	13.0	9.3
学生	(27)	7.4	18.5	7.4	3.7	14.8	18.5	11.1	18.5
その他	(22)	4.5	13.6	4.5	4.5	13.6	13.6	13.6	31.8
無職	(118)	16.9	6.8	9.3	15.3	15.3	12.7	9.3	14.4
家族構成									
一人世帯	(169)	12.4	10.1	9.5	12.4	14.2	12.4	14.2	14.8
一世代世帯(夫婦だけ)	(197)	15.2	11.2	10.7	9.1	16.2	15.7	8.6	13.2
家族等と同居	(401)	13.5	11.7	13.0	12.7	10.5	12.2	12.5	14.0
その他の世帯	(9)	11.1	11.1	0.0	11.1	11.1	11.1	11.1	33.3
所属団体									
地縁的な活動	(178)	12.9	12.4	11.2	11.2	11.8	11.8	10.7	18.0
趣味・娯楽のグループ活動	(130)	18.5	8.5	10.8	9.2	10.8	15.4	10.0	16.9
ボランティア・市民活動	(41)	14.6	14.6	19.5	4.9	12.2	9.8	17.1	7.3
政治家や政党の後援会活動	(13)	23.1	30.8	7.7	15.4	15.4	7.7	0.0	0.0
政治にかかわる活動	(8)	37.5	0.0	12.5	0.0	12.5	0.0	12.5	25.0
宗教活動	(5)	40.0	40.0	0.0	0.0	20.0	0.0	0.0	0.0
どの活動もしていない	(507)	12.8	11.4	11.6	13.0	13.6	12.8	12.2	12.4

■投票行動

		当日投票	期日前・不在者投票	投票しなかった	覚えていない
(776)	39.3	37.0	20.2	3.5	
(368)	41.8	38.3	17.1	2.7	
(43)	37.2	23.3	27.9	11.6	
(65)	38.5	35.4	26.2	0.0	
(65)	43.1	27.7	24.6	4.6	
(65)	44.6	46.2	9.2	0.0	
(65)	43.1	43.1	12.3	1.5	
(65)	43.1	49.2	6.2	1.5	
(408)	37.0	35.8	23.0	4.2	
(83)	32.5	19.3	39.8	8.4	
(65)	27.7	29.2	38.5	4.6	
(65)	38.5	36.9	21.5	3.1	
(65)	40.0	41.5	16.9	1.5	
(65)	38.5	46.2	10.8	4.6	
(65)	46.2	46.2	6.2	1.5	
(106)	39.6	38.7	17.0	4.7	
(87)	36.8	41.4	19.5	2.3	
(89)	32.6	41.6	24.7	1.1	
(91)	42.9	36.3	18.7	2.2	
(99)	41.4	34.3	20.2	4.0	
(102)	38.2	38.2	21.6	2.0	
(92)	32.6	39.1	23.9	4.3	
(110)	48.2	28.2	17.3	6.4	
(305)	100.0	0.0	0.0	0.0	
(287)	0.0	100.0	0.0	0.0	
(157)	0.0	0.0	100.0	0.0	
(27)	0.0	0.0	0.0	100.0	
(34)	29.4	14.7	38.2	17.6	
(60)	30.0	26.7	38.3	5.0	
(159)	37.7	37.7	21.4	3.1	
(175)	42.9	30.9	22.9	3.4	
(348)	40.8	43.7	13.5	2.0	
(281)	37.4	33.8	26.0	2.8	
(158)	41.1	36.7	17.7	4.4	
(332)	39.5	40.4	16.6	3.6	
(342)	43.3	33.6	21.6	1.5	
(30)	46.7	33.3	16.7	3.3	
(108)	38.0	43.5	17.6	0.9	
(27)	22.2	29.6	37.0	11.1	
(22)	27.3	36.4	22.7	13.6	
(118)	31.4	44.9	16.9	6.8	
(169)	31.4	39.6	21.9	7.1	
(197)	43.1	39.1	15.7	2.0	
(401)	41.4	35.2	21.7	1.7	
(9)	11.1	22.2	22.2	44.4	
(178)	43.8	46.1	9.6	0.6	
(130)	40.8	47.7	10.0	1.5	
(41)	39.0	51.2	9.8	0.0	
(13)	69.2	23.1	7.7	0.0	
(8)	62.5	0.0	25.0	12.5	
(5)	20.0	60.0	20.0	0.0	
(507)	36.7	33.3	25.2	4.7	

■茨城歴

		1年未満	1年から3年未満	3年から10年未満	10年から20年未満	20年以上
(776)	4.4	7.7	20.5	22.6	44.8	
(368)	3.0	8.7	21.7	18.8	47.8	
(43)	2.3	25.6	25.6	25.6	20.9	
(65)	7.7	15.4	33.8	7.7	35.4	
(65)	4.6	4.6	35.4	23.1	32.3	
(65)	1.5	0.0	15.4	30.8	52.3	
(65)	1.5	6.2	9.2	18.5	64.6	
(65)	0.0	6.2	12.3	9.2	72.3	
(408)	5.6	6.9	19.4	26.0	42.2	
(83)	16.9	14.5	19.3	27.7	21.7	
(65)	3.1	6.2	33.8	27.7	29.2	
(65)	3.1	10.8	24.6	35.4	26.2	
(65)	3.1	4.6	10.8	30.8	50.8	
(65)	4.6	1.5	20.0	9.2	64.6	
(65)	0.0	1.5	7.7	24.6	66.2	
(106)	8.5	9.4	14.2	24.5	43.4	
(87)	1.1	3.4	23.0	25.3	47.1	
(89)	4.5	9.0	16.9	19.1	50.6	
(91)	6.6	5.5	22.0	22.0	44.0	
(99)	2.0	8.1	24.2	21.2	44.4	
(102)	3.9	4.9	21.6	28.4	41.2	
(92)	2.2	14.1	18.5	21.7	43.5	
(110)	5.5	7.3	23.6	18.2	45.5	
(305)	3.3	5.9	19.7	24.6	46.6	
(287)	1.7	5.6	20.9	18.8	53.0	
(157)	8.3	14.6	21.7	25.5	29.9	
(27)	22.2	11.1	18.5	22.2	25.9	
(34)	100.0	0.0	0.0	0.0	0.0	
(60)	0.0	100.0	0.0	0.0	0.0	
(159)	0.0	0.0	100.0	0.0	0.0	
(175)	0.0	0.0	0.0	100.0	0.0	
(348)	0.0	0.0	0.0	0.0	100.0	
(281)	5.0	7.1	17.8	19.9	50.2	
(158)	4.4	5.7	17.1	25.3	47.5	
(332)	3.9	9.3	24.7	23.5	38.6	
(342)	5.6	11.4	22.8	20.8	39.5	
(30)	3.3	10.0	30.0	23.3	33.3	
(108)	3.7	3.7	15.7	22.2	54.6	
(27)	11.1	3.7	7.4	51.9	25.9	
(22)	0.0	9.1	13.6	36.4	40.9	
(118)	4.2	5.1	11.0	16.9	62.7	
(169)	8.9	13.6	27.8	22.5	27.2	
(197)	4.1	6.6	17.3	18.3	53.8	
(401)	2.5	5.5	19.2	24.9	47.9	
(9)	11.1	22.2	11.1	11.1	44.4	
(178)	2.2	5.6	15.2	25.3	51.7	
(130)	3.1	8.5	17.7	28.5	42.3	
(41)	2.4	12.2	17.1	24.4	43.9	
(13)	7.7	7.7	15.4	38.5	30.8	
(8)	12.5	12.5	12.5	37.5	25.0	
(5)	0.0	0.0	0.0	20.0</		

■職業

		勤め人 (パート 含む)	自営業	専業主 婦・主 夫	学生	その他	無職
調査全体	(776)	44.1	3.9	13.9	3.5	2.8	15.2
男性	(368)	56.0	6.3	1.1	1.6	3.5	21.7
20代以下	(43)	53.5	2.3	0.0	11.6	7.0	14.0
30代	(65)	78.5	4.6	0.0	1.5	1.5	6.2
40代	(65)	73.8	9.2	0.0	0.0	1.5	7.7
50代	(65)	66.2	3.1	4.6	0.0	3.1	15.4
60代	(65)	41.5	13.8	1.5	0.0	4.6	26.2
70代以上	(65)	21.5	3.1	0.0	0.0	4.6	58.5
女性	(408)	33.3	1.7	25.5	5.1	2.2	9.3
20代以下	(83)	48.2	0.0	7.2	25.3	3.6	4.8
30代	(65)	47.7	1.5	9.2	0.0	1.5	10.8
40代	(65)	43.1	0.0	13.8	0.0	3.1	9.2
50代	(65)	38.5	0.0	29.2	0.0	0.0	1.5
60代	(65)	12.3	7.7	40.0	0.0	3.1	10.8
70代以上	(65)	6.2	1.5	58.5	0.0	1.5	20.0
第1区	(106)	40.6	5.7	14.2	1.9	0.9	18.9
第2区	(87)	50.6	2.3	10.3	5.7	3.4	9.2
第3区	(89)	46.1	1.1	19.1	2.2	1.1	12.4
第4区	(91)	51.6	3.3	9.9	1.1	1.1	19.8
第5区	(99)	42.4	4.0	15.2	4.0	3.0	18.2
第6区	(102)	36.3	5.9	18.6	4.9	2.9	14.7
第7区	(92)	40.2	5.4	15.2	3.3	3.3	12.0
第8区	(110)	46.4	2.7	9.1	4.5	6.4	15.5
当日投票	(305)	48.5	4.6	13.4	2.0	2.0	12.1
期日前・不在者投票	(287)	40.1	3.5	16.4	2.8	2.8	18.5
投票しなかった	(157)	47.1	3.2	12.1	6.4	3.2	12.7
覚えていない	(27)	18.5	3.7	3.7	11.1	11.1	29.6
1年未満	(34)	55.9	2.9	11.8	8.8	0.0	14.7
1年から3年未満	(60)	65.0	5.0	6.7	1.7	3.3	10.0
3年から10年未満	(159)	49.1	5.7	10.7	1.3	1.9	8.2
10年から20年未満	(175)	40.6	4.0	13.7	8.0	4.6	11.4
20年以上	(348)	38.8	2.9	17.0	2.0	2.6	21.3
中学校・高校	(281)	34.2	3.6	16.7	1.1	3.2	19.9
高専・短大・専修学校	(158)	36.7	4.4	24.1	3.8	3.2	9.5
大学・大学院	(332)	56.0	3.9	6.6	5.1	2.4	14.2
勤め人(パート含む)	(342)	100.0	0.0	0.0	0.0	0.0	0.0
自営業	(30)	0.0	100.0	0.0	0.0	0.0	0.0
専業主婦・主夫	(108)	0.0	0.0	100.0	0.0	0.0	0.0
学生	(27)	0.0	0.0	0.0	100.0	0.0	0.0
その他	(22)	0.0	0.0	0.0	0.0	100.0	0.0
無職	(118)	0.0	0.0	0.0	0.0	0.0	100.0
一人世帯	(169)	55.6	3.6	2.4	4.7	5.9	17.2
一世帯世帯(夫婦だけ)	(197)	33.5	2.5	31.5	0.0	2.5	16.8
家族等と同居	(401)	44.4	4.7	10.5	4.5	1.7	13.5
その他の世帯	(9)	44.4	0.0	0.0	11.1	0.0	22.2
地縁的な活動	(178)	36.5	4.5	23.6	1.1	2.8	16.3
趣味・娯楽のグループ活動	(130)	39.2	7.7	16.9	4.6	3.8	16.2
ボランティア・市民活動	(41)	34.1	2.4	12.2	9.8	4.9	17.1
政治家や政党の後援会活動	(13)	23.1	7.7	7.7	15.4	7.7	7.7
政治にかかわる活動	(8)	12.5	12.5	12.5	25.0	12.5	0.0
宗教活動	(5)	0.0	0.0	40.0	0.0	0.0	40.0
どの活動もしていない	(507)	46.9	3.4	10.8	3.4	2.8	14.8

■家族構成

		一人世帯	一世帯世帯(夫婦だけ)	家族等と同居	その他の世帯
調査全体	(776)	21.8	25.4	51.7	1.2
男性	(368)	24.7	22.0	52.7	0.5
20代以下	(43)	41.9	7.0	48.8	2.3
30代	(65)	20.0	7.7	72.3	0.0
40代	(65)	16.9	13.8	69.2	0.0
50代	(65)	30.8	13.8	55.4	0.0
60代	(65)	27.7	35.4	36.9	0.0
70代以上	(65)	16.9	49.2	32.3	1.5
女性	(408)	19.1	28.4	50.7	1.7
20代以下	(83)	27.7	12.0	57.8	2.4
30代	(65)	16.9	15.4	64.6	3.1
40代	(65)	20.0	15.4	61.5	3.1
50代	(65)	9.2	46.2	44.6	0.0
60代	(65)	16.9	41.5	40.0	1.5
70代以上	(65)	21.5	44.6	33.8	0.0
第1区	(106)	19.8	28.3	50.9	0.9
第2区	(87)	19.5	25.3	54.0	1.1
第3区	(89)	18.0	23.6	58.4	0.0
第4区	(91)	23.1	19.8	56.0	1.1
第5区	(99)	24.2	32.3	42.4	1.0
第6区	(102)	20.6	30.4	48.0	1.0
第7区	(92)	26.1	18.5	54.3	1.1
第8区	(110)	22.7	23.6	50.9	2.7
当日投票	(305)	17.4	27.9	54.4	0.3
期日前・不在者投票	(287)	23.3	26.8	49.1	0.7
投票しなかった	(157)	23.6	19.7	55.4	1.3
覚えていない	(27)	44.4	14.8	25.9	14.8
1年未満	(34)	44.1	23.5	29.4	2.9
1年から3年未満	(60)	38.3	21.7	36.7	3.3
3年から10年未満	(159)	29.6	21.4	48.4	0.6
10年から20年未満	(175)	21.7	20.6	57.1	0.6
20年以上	(348)	13.2	30.5	55.2	1.1
中学校・高校	(281)	19.2	24.2	55.5	1.1
高専・短大・専修学校	(158)	17.1	33.5	48.1	1.3
大学・大学院	(332)	26.5	22.0	50.3	1.2
勤め人(パート含む)	(342)	27.5	19.3	52.0	1.2
自営業	(30)	20.0	16.7	63.3	0.0
専業主婦・主夫	(108)	3.7	57.4	38.9	0.0
学生	(27)	29.6	0.0	66.7	3.7
その他	(22)	45.5	22.7	31.8	0.0
無職	(118)	24.6	28.0	45.8	1.7
一人世帯	(169)	100.0	0.0	0.0	0.0
一世帯世帯(夫婦だけ)	(197)	0.0	100.0	0.0	0.0
家族等と同居	(401)	0.0	0.0	100.0	0.0
その他の世帯	(9)	0.0	0.0	0.0	100.0
地縁的な活動	(178)	15.7	28.7	55.6	0.0
趣味・娯楽のグループ活動	(130)	18.5	27.7	53.8	0.0
ボランティア・市民活動	(41)	22.0	34.1	43.9	0.0
政治家や政党の後援会活動	(13)	7.7	38.5	53.8	0.0
政治にかかわる活動	(8)	12.5	25.0	62.5	0.0
宗教活動	(5)	0.0	40.0	60.0	0.0
どの活動もしていない	(507)	24.7	23.1	50.5	1.8

■ここ1年間の参加団体

		地縁的な活動	趣味・娯楽のグループ活動	ボランティア・市民活動	政治家や政党の後援会活動	政治にかかわる活動	宗教活動	どの活動もしていない
調査全体	(776)	22.9	16.8	5.3	1.7	1.0	0.6	65.3
男性	(368)	22.6	16.0	4.9	1.4	0.5	0.5	66.6
20代以下	(43)	9.3	18.6	9.3	2.3	4.7	0.0	74.4
30代	(65)	15.4	16.9	1.5	1.5	0.0	0.0	70.8
40代	(65)	18.5	10.8	1.5	1.5	0.0	1.5	69.2
50代	(65)	13.8	15.4	4.6	0.0	0.0	0.0	75.4
60代	(65)	33.8	15.4	3.1	1.5	0.0	0.0	63.1
70代以上	(65)	40.0	20.0	10.8	1.5	0.0	1.5	49.2
女性	(408)	23.3	17.4	5.6	2.0	1.5	0.7	64.2
20代以下	(83)	10.8	10.8	6.0	3.6	2.4	0.0	74.7
30代	(65)	20.0	16.9	9.2	1.5	3.1	1.5	66.2
40代	(65)	15.4	10.8	0.0	0.0	0.0	0.0	78.5
50代	(65)	20.0	13.8	4.6	1.5	0.0	0.0	69.2
60代	(65)	35.4	20.0	9.2	3.1	0.0	1.5	55.4
70代以上	(65)	41.5	33.8	4.6	1.5	3.1	1.5	38.5
第1区	(106)	21.7	22.6	5.7	2.8	2.8	1.9	61.3
第2区	(87)	25.3	12.6	6.9	4.6	0.0	2.3	66.7
第3区	(89)	22.5	15.7	9.0	1.1	1.1	0.0	66.3
第4区	(91)	22.0	13.2	2.2	2.2	0.0	0.0	72.5
第5区	(99)	21.2	14.1	5.1	2.0	1.0	1.0	69.7
第6区	(102)	20.6	19.6	3.9	1.0	0.0	0.0	63.7
第7区	(92)	20.7	14.1	7.6	0.0	1.1	0.0	67.4
第8区	(110)	29.1	20.0	2.7	0.0	1.8	0.0	57.3
当日投票	(305)	25.6	17.4	5.2	3.0	1.6	0.3	61.0
期日前・不在者投票	(287)	28.6	21.6	7.3	1.0	0.0	1.0	58.9
投票しなかった	(157)	10.8	8.3	2.5	0.6	1.3	0.6	81.5
覚えていない	(27)	3.7	7.4	0.0	0.0	3.7	0.0	88.9
1年未満	(34)	11.8	11.8	2.9	2.9	2.9	0.0	79.4
1年から3年未満	(60)	16.7	18.3	8.3	1.7	1.7	0.0	65.0
3年から10年未満	(159)	17.0	14.5	4.4	1.3	0.6	0.0	67.9
10年から20年未満	(175)	25.7	21.1	5.7	2.9	1.7	0.6	61.7
20年以上	(348)	26.4	15.8	5.2	1.1	0.6	1.1	64.7
中学校・高校	(281)	20.3	13.2	5.3	1.1	0.7	0.7	70.1
高専・短大・専修学校	(158)	25.3	19.6	5.7	3.2	2.5	1.3	60.1
大学・大学院	(332)	24.4	18.7	5.1	1.5	0.6	0.3	63.3
勤め人(パート含む)	(342)	19.0	14.9	4.1	0.9	0.3	0.0	69.6
自営業	(30)	26.7	33.3	3.3	3.3	3.3	0.0	56.7
専業主婦・主夫	(108)	38.9	20.4	4.6	0.9	0.9	1.9	50.9
学生	(27)	7.4	22.2	14.8	7.4	7.4	0.0	63.0
その他	(22)	22.7	22.7	9.1	4.5	4.5	0.0	63.6
無職	(118)	24.6	17.8	5.9	0.8	0.0	1.7	63.6
一人世帯	(169)	16.6	14.2	5.3	0.6	0.6	0.0	74.0
一世帯世帯(夫婦だけ)	(197)	25.9	18.3	7.1	2.5	1.0	1.0	59.4
家族等と同居	(401)	24.7	17.5	4.5	1.7	1.2	0.7	63.8
その他の世帯	(9)	0.0	0.0	0.0	0.0	0.0	0.0	100.0
地縁的な活動	(178)	100.0	34.8	12.4	3.4	1.1	1.1	0.6
趣味・娯楽のグループ活動	(130)	47.7	100.0					

調查結果

1 衆議院議員総選挙への関心

あなたは、衆議院議員総選挙に関心がありましたか？（単一選択）

■非常に関心があった ■ある程度関心があった ■あまり関心がなかった ■全く関心がなかった

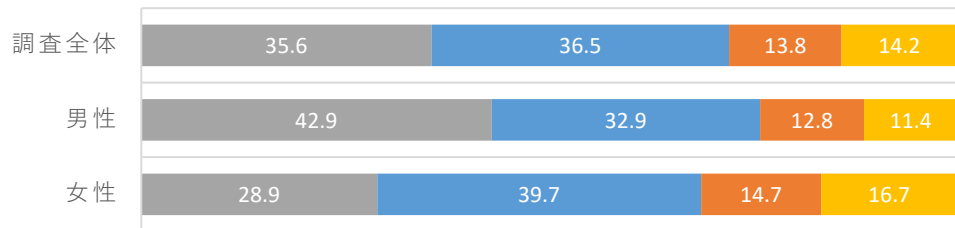

※各分析軸の(): サンプル数、グラフ・数表の単位: %

■非常に関心があった ■ある程度関心があった ■あまり関心がなかった ■全く関心がなかった

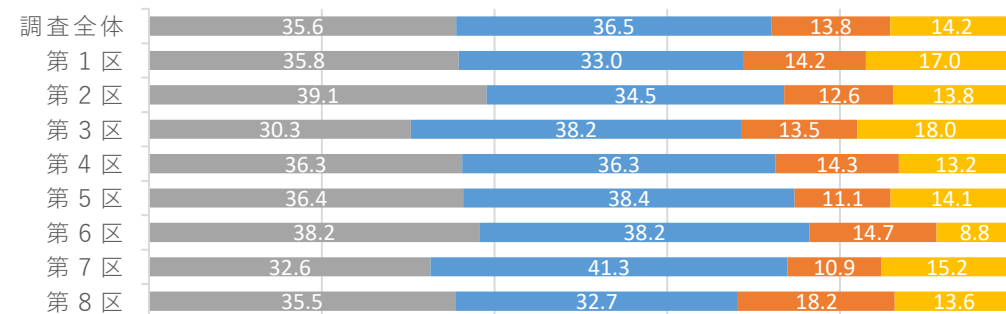

		非常に関心があった	ある程度関心があった	あまり関心がなかった	全く関心がなかった
調査全体 (776)		35.6	36.5	13.8	14.2
性年代	男性 (368)	42.9	32.9	12.8	11.4
	20代以下 (43)	32.6	32.6	11.6	23.3
	30代 (65)	36.9	29.2	21.5	12.3
	40代 (65)	27.7	35.4	15.4	21.5
	50代 (65)	46.2	38.5	9.2	6.2
	60代 (65)	55.4	24.6	13.8	6.2
	70代以上 (65)	55.4	36.9	4.6	3.1
	女性 (408)	28.9	39.7	14.7	16.7
	20代以下 (83)	14.5	27.7	24.1	33.7
	30代 (65)	23.1	35.4	18.5	23.1
居住区	第1区 (106)	35.8	33.0	14.2	17.0
	第2区 (87)	39.1	34.5	12.6	13.8
	第3区 (89)	30.3	38.2	13.5	18.0
	第4区 (91)	36.3	36.3	14.3	13.2
	第5区 (99)	36.4	38.4	11.1	14.1
	第6区 (102)	38.2	38.2	14.7	8.8
	第7区 (92)	32.6	41.3	10.9	15.2
投票行動	第8区 (110)	35.5	32.7	18.2	13.6
	当日投票 (305)	43.0	40.7	13.4	3.0
	期日前・不在者投票 (287)	47.0	43.6	6.6	2.8
	投票しなかった (157)	5.1	21.0	29.9	43.9
	覚えていない (27)	7.4	3.7	0.0	88.9

<参考>

		非常に関心があった	ある程度関心があった	あまり関心がなかった	全く関心がなかった
調査全体 (776)		35.6	36.5	13.8	14.2
静岡歴	1年未満 (34)	17.6	26.5	11.8	44.1
	1年から3年未満 (60)	31.7	25.0	18.3	25.0
	3年から10年未満 (159)	33.3	41.5	10.7	14.5
	10年から20年未満 (175)	35.4	33.1	19.4	12.0
	20年以上 (348)	39.1	38.8	11.8	10.3
最終学歴	中学校・高校 (281)	28.5	38.4	16.0	17.1
	高専・短大・専修学校 (158)	39.2	38.0	13.3	9.5
	大学・大学院 (332)	40.1	34.0	12.0	13.9
職業	勤め人(パート含む) (342)	32.5	35.4	17.3	14.9
	自営業 (30)	60.0	16.7	13.3	10.0
	専業主婦・主夫 (108)	38.9	41.7	11.1	8.3
	学生 (27)	25.9	25.9	22.2	25.9
	その他 (22)	50.0	22.7	13.6	13.6
	無職 (118)	33.1	43.2	9.3	14.4
	家族構成	一人世帯 (169)	30.2	37.3	12.4
一世代世帯(夫婦だけ) (197)		40.1	38.1	12.2	9.6
家族等と同居 (401)		36.2	35.7	15.5	12.7
その他の世帯 (9)		11.1	22.2	0.0	66.7
所属団体	地縁的な活動 (178)	52.2	37.1	9.6	1.1
	趣味・娯楽のグループ活動 (130)	48.5	37.7	9.2	4.6
	ボランティア・市民活動 (41)	58.5	31.7	9.8	0.0
	政治家や政党の後援会活動 (13)	61.5	23.1	15.4	0.0
	政治にかかわる活動 (8)	62.5	25.0	12.5	0.0
	宗教活動 (5)	80.0	0.0	0.0	20.0
どの活動もしていない (507)	27.6	36.9	15.4	20.1	

・全体では「非常に関心があった」(35.6%)と「ある程度関心があった」(36.5%)の計(72.1%)が、「あまり関心がなかった」(13.8%)+「全く関心がなかった」(14.2%)計(28.0%)を大きく上回った。

・男性70代以上は関心あり計(92.3%)で突出し、女性20代以下は関心あり(42.2%)にとどまる。若年層は「無関心」寄りで、関心喚起が課題。

あなたは、衆議院議員選挙で投票をしましたか？(単一選択)

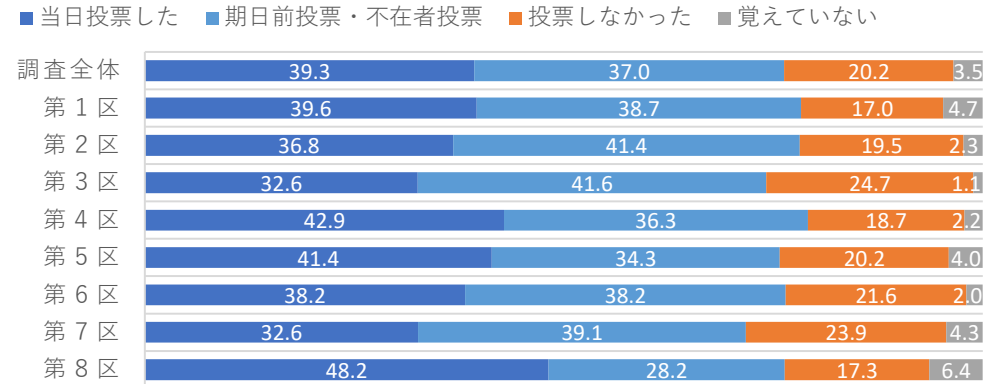
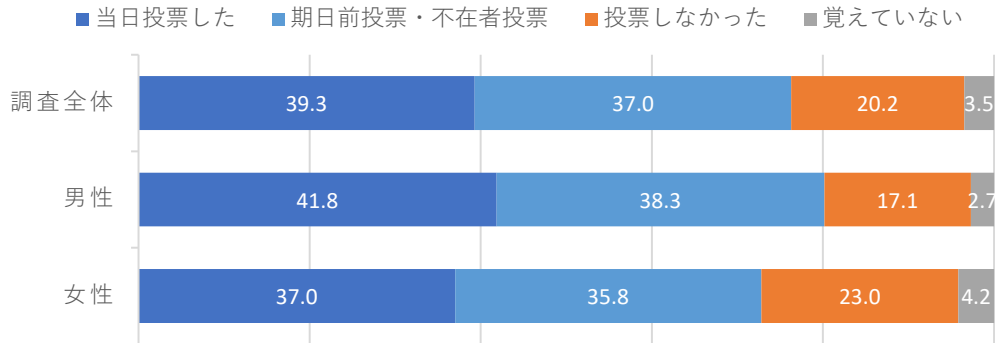

		当日投票した	期日前投票・不在者投票	投票しなかった	覚えていない	
調査全体	(776)	39.3	37.0	20.2	3.5	
性年代	男性	(368)	41.8	38.3	17.1	2.7
	20代以下	(43)	37.2	23.3	27.9	11.6
	30代	(65)	38.5	35.4	26.2	0.0
	40代	(65)	43.1	27.7	24.6	4.6
	50代	(65)	44.6	46.2	9.2	0.0
	60代	(65)	43.1	43.1	12.3	1.5
	70代以上	(65)	43.1	49.2	6.2	1.5
	女性	(408)	37.0	35.8	23.0	4.2
居住区	20代以下	(83)	32.5	19.3	39.8	8.4
	30代	(65)	27.7	29.2	38.5	4.6
	40代	(65)	38.5	36.9	21.5	3.1
	50代	(65)	40.0	41.5	16.9	1.5
	60代	(65)	38.5	46.2	10.8	4.6
	70代以上	(65)	46.2	46.2	6.2	1.5
	第1区	(106)	39.6	38.7	17.0	4.7
	第2区	(87)	36.8	41.4	19.5	2.3
投票行動	第3区	(89)	32.6	41.6	24.7	1.1
	第4区	(91)	42.9	36.3	18.7	2.2
	第5区	(99)	41.4	34.3	20.2	4.0
	第6区	(102)	38.2	38.2	21.6	2.0
	第7区	(92)	32.6	39.1	23.9	4.3
	第8区	(110)	48.2	28.2	17.3	6.4
	当日投票	(305)	100.0	0.0	0.0	0.0
	期日前・不在者投票	(287)	0.0	100.0	0.0	0.0
投票しなかった	(157)	0.0	0.0	100.0	0.0	
覚えていない	(27)	0.0	0.0	0.0	100.0	

<参考>		当日投票した	期日前投票・不在者投票	投票しなかった	覚えていない	
調査全体	(776)	39.3	37.0	20.2	3.5	
静岡県歴	1年未満	(34)	29.4	14.7	38.2	17.6
	1年から3年未満	(60)	30.0	26.7	38.3	5.0
	3年から10年未満	(159)	37.7	37.7	21.4	3.1
	10年から20年未満	(175)	42.9	30.9	22.9	3.4
	20年以上	(348)	40.8	43.7	13.5	2.0
最終学歴	中学校・高校	(281)	37.4	33.8	26.0	2.8
	高専・短大・専修学校	(158)	41.1	36.7	17.7	4.4
	大学・大学院	(332)	39.5	40.4	16.6	3.6
職業	勤め人(パート含む)	(342)	43.3	33.6	21.6	1.5
	自営業	(30)	46.7	33.3	16.7	3.3
	専業主婦・主夫	(108)	38.0	43.5	17.6	0.9
	学生	(27)	22.2	29.6	37.0	11.1
	その他	(22)	27.3	36.4	22.7	13.6
	無職	(118)	31.4	44.9	16.9	6.8
家族構成	一人世帯	(169)	31.4	39.6	21.9	7.1
	一世帯世帯(夫婦だけ)	(197)	43.1	39.1	15.7	2.0
	家族等と同居	(401)	41.4	35.2	21.7	1.7
	その他の世帯	(9)	11.1	22.2	22.2	44.4
所属団体	地縁的な活動	(178)	43.8	46.1	9.6	0.6
	趣味・娯楽のグループ活動	(130)	40.8	47.7	10.0	1.5
	ボランティア・市民活動	(41)	39.0	51.2	9.8	0.0
	政治家や政党の後援会活動	(13)	69.2	23.1	7.7	0.0
	政治にかかわる活動	(8)	62.5	0.0	25.0	12.5
	宗教活動	(5)	20.0	60.0	20.0	0.0
どの活動もしていない	(507)	36.7	33.3	25.2	4.7	

・全体では「当日投票」(39.3%)と「期日前・不在者投票」(37.0%)の計(76.3%)が多数で、「投票しなかった」(20.2%)は2割。
 ・投票計は男性70代以上・女性70代以上が各(92.3%)で最も高く、女性20代以下は「投票しなかった」(39.8%)が最も多い。

3 衆議院議員選挙の投票時期

あなたが衆議院議員総選挙で投票する人を決めたのは、いつ頃でしたか？(単一選択)
 ※「1 当日投票した」「2 期日前投票した」「3 不在者投票(郵便投票を含む)した」と回答した方

■ 候補者が全員出揃う前から (1/27の公示前)
 ■ 候補者が全員出揃ってから (1/27の公示前)
 ■ 選挙期間中 (1/27の公示日～投票日前日まで)
 ■ 投票日当日
 ■ 覚えていない

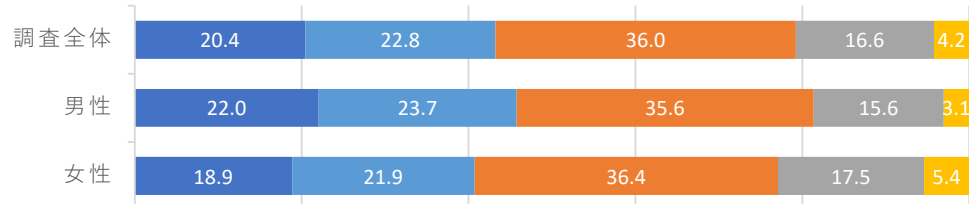

	調査人数	候補者が全員出揃う前から (1/27の公示前)	候補者が全員出揃ってから (1/27の公示前)	選挙期間中 (1/27の公示日～投票日前日まで)	投票日当日	覚えていない
調査全体	(592)	20.4	22.8	36.0	16.6	4.2
男性	(295)	22.0	23.7	35.6	15.6	3.1
20代以下	(26)	38.5	23.1	23.1	11.5	3.8
30代	(48)	20.8	12.5	37.5	22.9	6.3
40代	(46)	13.0	19.6	54.3	10.9	2.2
50代	(59)	10.2	25.4	39.0	22.0	3.4
60代	(56)	23.2	35.7	23.2	14.3	3.6
70代以上	(60)	33.3	23.3	33.3	10.0	0.0
女性	(297)	18.9	21.9	36.4	17.5	5.4
20代以下	(43)	7.0	14.0	39.5	34.9	4.7
30代	(37)	16.2	18.9	43.2	18.9	2.7
40代	(49)	12.2	22.4	38.8	20.4	6.1
50代	(53)	20.8	20.8	35.8	13.2	9.4
60代	(55)	20.0	27.3	32.7	16.4	3.6
70代以上	(60)	31.7	25.0	31.7	6.7	5.0
第1区	(83)	13.3	31.3	33.7	16.9	4.8
第2区	(68)	22.1	25.0	30.9	19.1	2.9
第3区	(66)	10.6	22.7	42.4	18.2	6.1
第4区	(72)	20.8	26.4	34.7	13.9	4.2
第5区	(75)	21.3	24.0	32.0	16.0	6.7
第6区	(78)	28.2	23.1	32.1	10.3	6.4
第7区	(66)	25.8	15.2	43.9	12.1	3.0
第8区	(84)	21.4	14.3	39.3	25.0	0.0
当日投票	(305)	20.7	20.3	30.8	25.2	3.0
期日前・不在者投票	(287)	20.2	25.4	41.5	7.3	5.6
投票しなかった	(0)	0.0	0.0	0.0	0.0	0.0
覚えていない	(0)	0.0	0.0	0.0	0.0	0.0

※各分析軸の(): サンプル数、グラフ・数表の単位: %

■ 候補者が全員出揃う前から (1/27の公示前)
 ■ 選挙期間中 (1/27の公示日～投票日前日まで)
 ■ 覚えていない
 ■ 候補者が全員出揃ってから (1/27の公示前)
 ■ 投票日当日

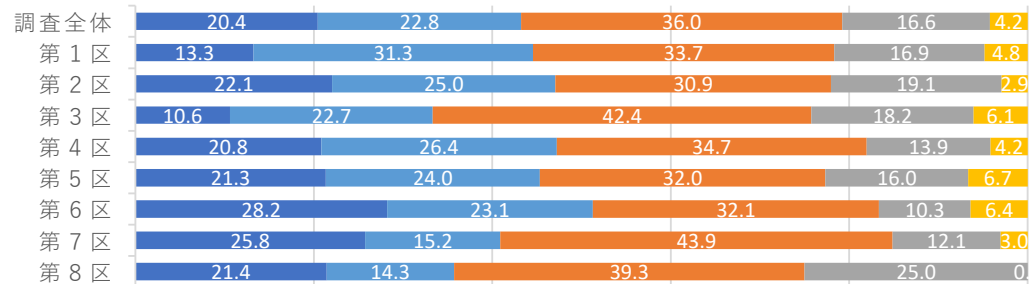

	調査人数	候補者が全員出揃う前から (1/27の公示前)	候補者が全員出揃ってから (1/27の公示前)	選挙期間中 (1/27の公示日～投票日前日まで)	投票日当日	覚えていない
調査全体	(592)	20.4	22.8	36.0	16.6	4.2
1年未満	(15)	13.3	6.7	53.3	26.7	0.0
1年から3年未満	(34)	14.7	32.4	29.4	17.6	5.9
3年から10年未満	(120)	18.3	26.7	34.2	15.8	5.0
10年から20年未満	(129)	19.4	20.2	37.2	17.8	5.4
20年以上	(294)	22.8	22.1	36.1	15.6	3.4
中学校・高校	(200)	20.0	23.0	33.5	18.5	5.0
高専・短大・専修学校	(123)	16.3	26.8	39.0	14.6	3.3
大学・大学院	(265)	22.6	21.1	36.2	15.8	4.2
勤め人(パート含む)	(263)	19.0	20.2	36.9	20.9	3.0
自営業	(24)	4.2	41.7	45.8	4.2	4.2
専業主婦・主夫	(88)	26.1	19.3	38.6	8.0	8.0
学生	(14)	7.1	21.4	21.4	28.6	21.4
その他	(14)	35.7	28.6	7.1	28.6	0.0
無職	(90)	23.3	21.1	40.0	13.3	2.2
一人世帯	(120)	21.7	20.0	37.5	16.7	4.2
一世帯世帯(夫婦だけ)	(162)	22.2	26.5	32.1	13.6	5.6
家族等と同居	(307)	19.2	22.1	36.8	18.2	3.6
その他の世帯	(3)	0.0	0.0	100.0	0.0	0.0
地縁的な活動	(160)	25.0	26.9	36.9	9.4	1.9
趣味・娯楽のグループ活動	(115)	23.5	27.8	34.8	12.2	1.7
ボランティア・市民活動	(37)	29.7	37.8	27.0	5.4	0.0
政治家や政党の後援会活動	(12)	33.3	58.3	0.0	8.3	0.0
政治にかかわる活動	(5)	60.0	20.0	0.0	0.0	20.0
宗教活動	(4)	50.0	50.0	0.0	0.0	0.0
どの活動もしていない	(355)	17.7	19.7	36.3	20.6	5.6

<参考>

- ・全体では「選挙期間中」(36.0%)が最多で、「候補者が全員出揃ってから(公示前)」(22.8%)が続く。公示前に決めた計(20.4%+22.8%=43.2%)も4割強ある。
- ・男性20代以下は「候補者が全員出揃う前から(公示前)」(38.5%)が高く、早めに決める傾向。
- ・女性20代以下は「選挙期間中」(39.5%) + 「投票日に近づいてから」(34.9%)が高く、直前型が目立つ。

あなたが衆議院議員総選挙で投票する人を決めた理由は何ですか？(複数選択)

※「1 当日投票した」「2 期日前投票した」「3 不在者投票(郵便投票を含む)した」と回答した方

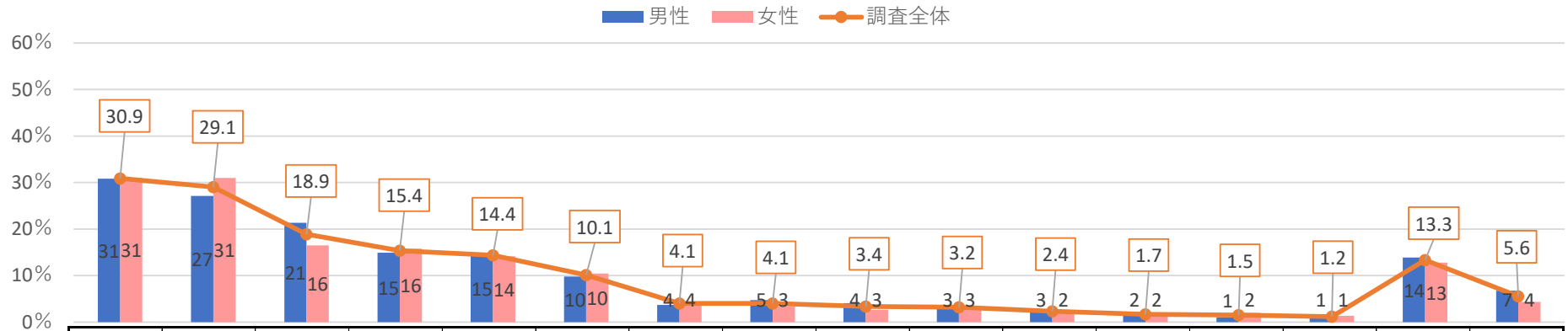

		候補者の政策や主張に賛成だから	自分の支持する政党の推薦する人だから	国全体のことを考えてくれる人だと思ったから	自分の日常の暮らしを守ってくれる人だと思ったから	人柄、経歴などから県政を託すのに最適な人だと思ったから	地元の利益を考えてくれる人だと思ったから	家族や友人との選挙に関する話の中で、ふさわしい人だと思ったから	テレビやラジオ、新聞等メディアの報道内容からふさわしい人だと思ったから	ポスターや選挙公報などを見て、ふさわしい人だと思ったから	ホームページやSNS等のインターネット上の情報を見てふさわしい人だと思ったから	自分の仕事や職業上の利益を守ってくれる人だと思ったから	企業・団体や組織や知人に頼まれたから	テレビや新聞などマスコミを通して知っている人だから	ポットマッチ(投票マッチング)の結果	特に理由はない	その他	
調査全体	(592)	30.9	29.1	18.9	15.4	14.4	10.1	4.1	4.1	3.4	3.2	2.4	1.7	1.5	1.2	13.3	5.6	
性年代	男性	(295)	30.8	27.1	21.4	14.9	14.6	9.8	3.7	4.7	4.1	3.1	2.7	1.7	1.0	1.0	13.9	6.8
	20代以下	(26)	34.6	19.2	26.9	23.1	7.7	11.5	7.7	7.7	0.0	11.5	7.7	3.8	3.8	3.8	15.4	0.0
	30代	(48)	33.3	12.5	25.0	18.8	12.5	12.5	4.2	2.1	6.3	0.0	2.1	0.0	0.0	4.2	22.9	4.2
	40代	(46)	30.4	21.7	19.6	10.9	17.4	8.7	6.5	6.5	2.2	4.3	4.3	0.0	2.2	0.0	17.4	6.5
	50代	(59)	32.2	25.4	20.3	10.2	10.2	6.8	1.7	5.1	5.1	0.0	1.7	0.0	0.0	0.0	13.6	11.9
	60代	(56)	35.7	33.9	19.6	16.1	16.1	5.4	1.8	7.1	5.4	7.1	3.6	7.1	1.8	0.0	5.4	8.9
	70代以上	(60)	21.7	41.7	20.0	15.0	20.0	15.0	3.3	1.7	3.3	0.0	0.0	0.0	0.0	11.7	5.0	
	女性	(297)	31.0	31.0	16.5	15.8	14.1	10.4	4.4	3.4	2.7	3.4	2.0	1.7	2.0	1.3	12.8	4.4
20代以下	(43)	20.9	23.3	20.9	18.6	14.0	2.3	4.7	0.0	4.7	11.6	4.7	2.3	2.3	0.0	16.3	4.7	
30代	(37)	27.0	18.9	18.9	13.5	5.4	18.9	0.0	0.0	0.0	0.0	2.7	5.4	2.7	18.9	2.7		
40代	(49)	28.6	28.6	22.4	8.2	8.2	6.1	4.1	2.0	0.0	4.1	2.0	0.0	2.0	22.4	0.0		
50代	(53)	35.8	20.8	15.1	17.0	20.8	20.8	5.7	5.7	1.9	1.9	1.9	1.9	5.7	3.8	7.5	5.7	
60代	(55)	29.1	36.4	9.1	20.0	21.8	7.3	5.5	1.8	5.5	0.0	1.8	1.8	0.0	14.5	9.1		
70代以上	(60)	40.0	50.0	15.0	16.7	11.7	8.3	5.0	8.3	3.3	3.3	1.7	1.7	0.0	1.7	3.3		
居住区	第1区	(83)	33.7	24.1	22.9	18.1	15.7	8.4	1.2	3.6	2.4	0.0	1.2	0.0	1.2	12.0	7.2	
	第2区	(68)	17.6	26.5	16.2	17.6	16.2	17.6	4.4	2.9	2.9	1.5	1.5	0.0	2.9	1.5	14.7	7.4
	第3区	(66)	25.8	25.8	15.2	16.7	13.6	9.1	7.6	6.1	3.0	3.0	4.5	3.0	1.5	25.8	4.5	
	第4区	(72)	43.1	33.3	12.5	13.9	5.6	12.5	6.9	9.7	2.8	6.9	2.8	2.8	1.4	2.8	9.7	5.6
	第5区	(75)	26.7	28.0	21.3	14.7	17.3	10.7	2.7	1.3	0.0	1.3	2.7	1.3	1.3	1.3	14.7	8.0
	第6区	(78)	38.5	28.2	23.1	12.8	17.9	7.7	3.8	2.6	7.7	1.3	5.1	2.6	1.3	0.0	10.3	5.1
	第7区	(66)	30.3	30.3	28.8	18.2	13.6	7.6	0.0	4.5	3.0	7.6	3.0	1.5	0.0	0.0	10.6	4.5
	第8区	(84)	29.8	35.7	11.9	11.9	14.3	8.3	6.0	2.4	4.8	4.8	0.0	1.2	1.2	2.4	10.7	2.4
行投票	当日投票	(305)	30.8	29.2	18.0	12.5	11.5	8.9	3.9	3.6	3.9	3.3	1.6	2.0	1.6	1.3	15.4	5.9
	期日前・不在者投票	(287)	31.0	28.9	19.9	18.5	17.4	11.5	4.2	4.5	2.8	3.1	3.1	1.4	1.4	1.0	11.1	5.2

・全体では「候補者の政策や主張に賛成だから」(30.9%)が最多で、「自分の支持する政党の推薦する人だから」(29.1%)が僅差で続く。政策軸と政党軸がほぼ並ぶ構図。
 ・女性70代以上は「支持政党の推薦」(50.0%)が高く「政党軸」が強い一方、男性30代は同回答(12.5%)が低い。若年～中年では候補者・政策で選ぶ余地が大きい。

あなたが衆議院議員総選挙で投票する人を決めた理由は何ですか？(複数選択)

※「1 当日投票した」「2 期日前投票した」「3 不在者投票(郵便投票を含む)した」と回答した方

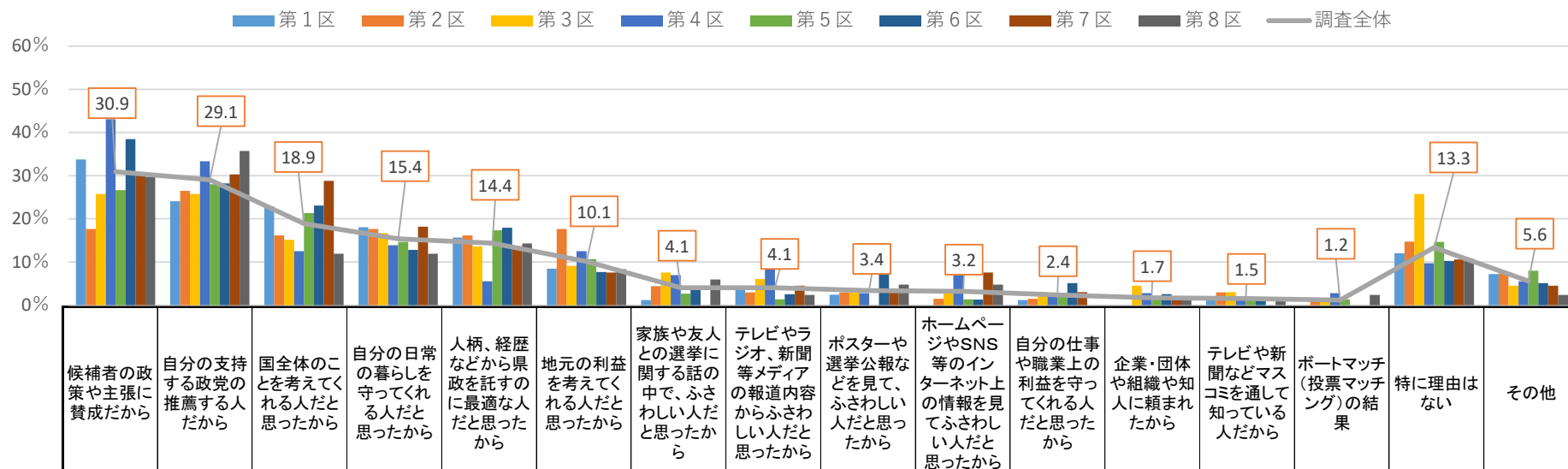

<参考>

属性	調査全体 (592)	候補者の政策や主張に賛成だから	自分の支持する政党の推薦する人だから	国全体のことを考えてくれた人だと思ったから	自分の日常生活を守ってくれる人だと思ったから	人柄、経歴などから県政を託すのに最適な人だと思ったから	地元の利益を考えてくれた人だと思ったから	家族や友人との選挙に関する話の中で、ふさわしい人だと思ったから	テレビやラジオ、新聞等メディアの報道内容からふさわしい人だと思ったから	ポスターや選挙公報などを見て、ふさわしい人だと思ったから	ホームページやSNS等のインターネット上の情報を見てふさわしい人だと思ったから	自分の仕事や職業上の利益を守ってくれる人だと思ったから	企業・団体や組織や知人に頼まれたから	テレビや新聞などマスコミを通して知っている人だから	ポータルマッチング(投票マッチング)の結果	特に理由はない	その他
調査全体	(592)	30.9	29.1	18.9	15.4	14.4	10.1	4.1	4.1	3.4	3.2	2.4	1.7	1.5	1.2	13.3	5.6
静岡歴	1年未満 (15)	26.7	13.3	20.0	13.3	6.7	0.0	0.0	0.0	0.0	0.0	6.7	0.0	0.0	0.0	20.0	6.7
	1年から3年未満 (34)	38.2	29.4	20.6	5.9	5.9	2.9	5.9	0.0	0.0	5.9	0.0	0.0	0.0	2.9	14.7	5.9
	3年から10年未満 (120)	29.2	30.0	24.2	16.7	15.0	11.7	0.8	2.5	2.5	1.7	3.3	0.8	2.5	1.7	10.0	4.2
	10年から20年未満 (129)	33.3	25.6	20.9	16.3	15.5	9.3	7.8	5.4	6.2	8.5	5.4	2.3	3.9	1.6	14.0	8.5
	20年以上 (294)	29.9	31.0	15.6	15.6	15.0	11.2	3.7	4.8	3.1	1.4	0.7	2.0	0.3	0.7	13.9	4.8
最終学歴	中学校・高校 (200)	26.5	31.0	18.0	19.5	14.0	7.0	5.5	3.0	2.0	4.5	1.0	1.5	2.0	1.0	17.5	5.5
	高専・短大・専修学校 (123)	27.6	33.3	18.7	13.8	16.3	10.6	4.1	6.5	5.7	5.7	0.8	2.4	1.6	0.8	12.2	3.3
	大学・大学院 (265)	35.8	25.7	20.0	13.2	13.6	12.1	3.0	3.8	3.4	1.1	4.2	1.5	1.1	1.5	10.6	6.4
	勤め人(パート含む) (263)	29.7	25.5	23.2	16.0	12.5	12.5	3.4	3.4	3.4	2.3	3.0	2.3	2.3	1.5	12.2	5.7
	自営業 (24)	45.8	25.0	16.7	8.3	16.7	8.3	4.2	0.0	8.3	8.3	4.2	0.0	0.0	0.0	8.3	8.3
職業	専業主婦・主夫 (88)	35.2	38.6	15.9	13.6	17.0	6.8	4.5	6.8	4.5	3.4	1.1	1.1	1.1	0.0	8.0	4.5
	学生 (14)	28.6	21.4	7.1	7.1	0.0	7.1	7.1	0.0	0.0	14.3	7.1	0.0	7.1	0.0	21.4	0.0
	その他 (14)	57.1	35.7	35.7	21.4	7.1	0.0	14.3	7.1	14.3	7.1	7.1	0.0	0.0	0.0	14.3	7.1
	無職 (90)	24.4	33.3	12.2	14.4	14.4	8.9	3.3	4.4	1.1	1.1	0.0	0.0	0.0	2.2	15.6	8.9
	一人世帯 (120)	35.8	21.7	19.2	16.7	13.3	4.2	1.7	2.5	4.2	5.0	2.5	1.7	4.2	0.0	11.7	10.0
家族構成	一世代世帯(夫婦だけ) (162)	34.6	29.6	18.5	17.9	16.7	13.0	1.2	5.6	2.5	0.6	1.2	2.5	1.2	1.2	9.9	3.7
	家族等と同居 (307)	27.4	31.9	18.9	13.4	13.7	11.1	6.5	3.9	3.3	3.9	2.6	1.3	0.7	1.6	16.0	4.9
	その他の世帯 (3)	0.0	0.0	33.3	33.3	0.0	0.0	0.0	0.0	33.3	0.0	33.3	0.0	0.0	0.0	0.0	0.0
	地縁的な活動 (160)	38.8	33.8	20.6	19.4	17.5	10.6	5.6	7.5	4.4	4.4	3.8	2.5	1.9	0.6	5.6	5.0
所属団体	趣味・娯楽のグループ活動 (115)	45.2	30.4	23.5	26.1	19.1	13.0	6.1	7.0	3.5	5.2	3.5	2.6	0.9	1.7	3.5	6.1
	ボランティア・市民活動 (37)	32.4	32.4	29.7	27.0	27.0	8.1	2.7	5.4	0.0	2.7	5.4	8.1	5.4	2.7	2.7	13.5
	政治家や政党の後援会活動 (12)	33.3	50.0	58.3	41.7	8.3	8.3	8.3	8.3	8.3	8.3	8.3	8.3	8.3	16.7	0.0	8.3
	政治にかかわる活動 (5)	40.0	80.0	40.0	60.0	0.0	0.0	20.0	20.0	0.0	20.0	20.0	40.0	20.0	20.0	0.0	0.0
	宗教活動 (4)	25.0	50.0	25.0	25.0	25.0	0.0	0.0	0.0	0.0	0.0	0.0	0.0	0.0	0.0	0.0	25.0
	どの活動もしていない (355)	25.4	26.8	17.2	11.8	12.7	9.0	3.7	3.1	2.8	3.1	2.0	0.8	1.4	1.4	19.2	5.9

あなたが投票する候補者を決めるのに参考にしたものは何ですか？（複数選択）

調査全体で降順ソート

※「1 当日投票した」「2 期日前投票した」「3 不在者投票（郵便投票を含む）した」と回答した方

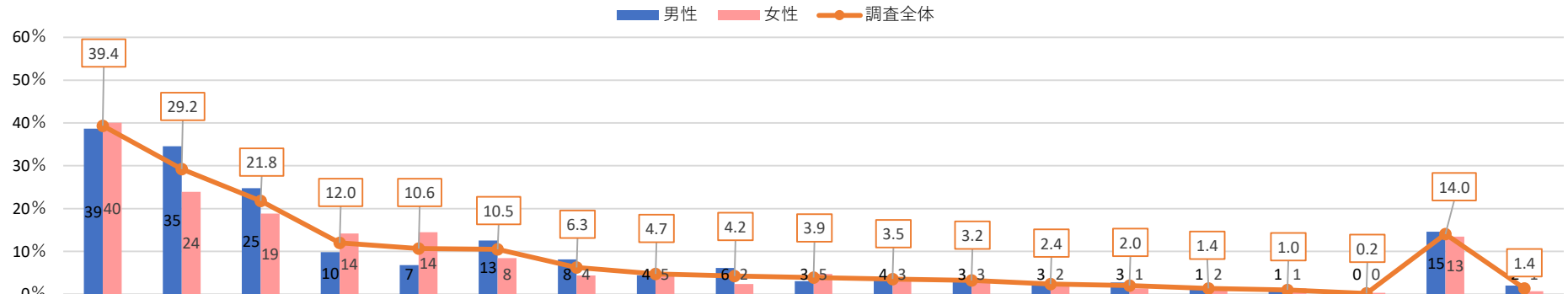

		テレビの選挙関係報道	インターネットの選挙関係情報(SNS含む)	新聞の選挙関係報道	選挙公報	家族、友人、知人などとの会話	候補者のホームページ等(SNS含む)	候補者のポスター	事前運動用リーフレット(ビラ)	候補者の演説(演説会、街頭演説)	ポर्टマッチ(投票マッチング)	政党、候補者の後援会などの推薦	候補者の新聞広告	候補者の選挙カー	候補者からの選挙ハガキ	候補者の選挙ビラ	その他各種の企業・団体の推薦	電話による投票依頼	見聞きしたものはなし	その他	
調査全体 (592)		39.4	29.2	21.8	12.0	10.6	10.5	6.3	4.7	4.2	3.9	3.5	3.2	2.4	2.0	1.4	1.0	0.2	14.0	1.4	
性年代	男性 (295)	38.6	34.6	24.7	9.8	6.8	12.5	8.1	4.4	6.1	3.1	3.7	3.1	2.7	2.7	1.0	0.7	0.0	14.6	2.0	
	20代以下 (26)	26.9	42.3	19.2	7.7	3.8	23.1	15.4	11.5	0.0	15.4	3.8	0.0	0.0	0.0	0.0	0.0	0.0	19.2	3.8	
	30代 (48)	41.7	45.8	20.8	6.3	12.5	12.5	6.3	4.2	6.3	6.3	0.0	4.2	8.3	2.1	2.1	0.0	0.0	8.3	2.1	
	40代 (46)	30.4	45.7	28.3	10.9	2.2	17.4	10.9	6.5	6.5	2.2	0.0	0.0	2.2	2.2	2.2	0.0	0.0	13.0	2.2	
	50代 (59)	42.4	37.3	22.0	6.8	6.8	6.8	5.1	3.4	3.4	0.0	3.4	1.7	0.0	1.7	1.7	1.7	0.0	13.6	0.0	
	60代 (56)	37.5	30.4	23.2	12.5	5.4	14.3	7.1	3.6	10.7	1.8	3.6	5.4	3.6	3.6	0.0	1.8	1.8	0.0	17.9	5.4
	70代以上 (60)	45.0	15.0	31.7	13.3	8.3	8.3	8.3	1.7	6.7	6.7	0.0	10.0	5.0	1.7	5.0	0.0	0.0	16.7	0.0	
性年代	女性 (297)	40.1	23.9	18.9	14.1	14.5	8.4	4.4	5.1	2.4	4.7	3.4	3.4	2.0	1.3	1.7	1.3	0.3	13.5	0.7	
	20代以下 (43)	25.6	39.5	7.0	4.7	14.0	14.0	9.3	9.3	0.0	11.6	2.3	2.3	2.3	2.3	0.0	4.7	2.3	11.6	0.0	
	30代 (37)	43.2	18.9	10.8	8.1	18.9	5.4	8.1	0.0	2.7	5.4	2.7	5.4	0.0	0.0	0.0	2.7	0.0	10.8	0.0	
	40代 (49)	42.9	36.7	14.3	10.2	8.2	10.2	2.0	2.0	2.0	2.0	2.0	0.0	2.0	2.0	0.0	0.0	0.0	20.4	0.0	
	50代 (53)	41.5	22.6	20.8	11.3	18.9	5.7	3.8	3.8	1.9	7.5	1.9	1.9	1.9	1.9	3.8	0.0	0.0	20.8	0.0	
	60代 (55)	49.1	12.7	25.5	23.6	10.9	9.1	5.5	7.3	3.6	3.6	5.5	5.5	3.6	0.0	1.8	1.8	0.0	9.1	3.6	
	70代以上 (60)	36.7	16.7	28.3	21.7	16.7	6.7	0.0	6.7	3.3	3.3	0.0	5.0	5.0	1.7	1.7	3.3	0.0	8.3	0.0	
居住区	第1区 (83)	44.6	26.5	22.9	12.0	8.4	14.5	3.6	6.0	3.6	6.0	1.2	1.2	1.2	0.0	1.2	0.0	0.0	12.0	0.0	
	第2区 (68)	41.2	20.6	20.6	17.6	11.8	7.4	5.9	8.8	5.9	4.4	4.4	5.9	4.4	2.9	0.0	2.9	0.0	19.1	1.5	
	第3区 (66)	40.9	37.9	28.8	16.7	7.6	9.1	13.6	7.6	4.5	4.5	6.1	7.6	3.0	6.1	3.0	0.0	0.0	16.7	0.0	
	第4区 (72)	40.3	33.3	22.2	8.3	13.9	11.1	6.9	4.2	2.8	2.8	4.2	4.2	4.2	4.2	4.2	2.8	0.0	12.5	0.0	
	第5区 (75)	37.3	28.0	20.0	12.0	4.0	9.3	4.0	2.7	5.3	0.0	4.0	1.3	0.0	1.3	1.3	0.0	0.0	16.0	2.7	
	第6区 (78)	28.2	28.2	19.2	17.9	21.8	9.0	10.3	2.6	2.6	3.8	1.3	2.6	1.3	1.3	0.0	0.0	1.3	6.4	2.6	
	第7区 (66)	43.9	33.3	12.1	3.0	6.1	6.1	3.0	4.5	6.1	3.0	1.5	0.0	3.0	0.0	0.0	3.0	0.0	16.7	3.0	
	第8区 (84)	39.3	27.4	27.4	8.3	10.7	15.5	3.6	2.4	3.6	6.0	6.0	3.6	2.4	1.2	1.2	0.0	0.0	14.3	1.2	
行投票	当日投票 (305)	39.3	28.2	22.0	10.8	10.8	9.5	6.6	3.0	4.3	3.0	2.0	2.3	2.0	1.6	1.3	0.7	0.0	14.4	1.3	
	期日前・不在者投票 (287)	39.4	30.3	21.6	13.2	10.5	11.5	5.9	6.6	4.2	4.9	5.2	4.2	2.8	2.4	1.4	1.4	0.3	13.6	1.4	

- ・全体では「テレビの選挙関係報道」(39.4%)が最多で、「インターネットの選挙関係情報(SNS含む)」(29.2%)が続く。テレビ優位だがネットも3割で主要な情報源。
- ・男性30代は「インターネット」(45.8%)が高く、女性60代は同(12.7%)が低い。情報接点が世代で分断しており、若年層にはネット前提の設計が必要。

あなたが投票する候補者を決めるのに参考にしたものは何ですか？(複数選択)

調査全体で降順ソート

※「1 当日投票した」「2 期日前投票した」「3 不在者投票(郵便投票を含む)した」と回答した方

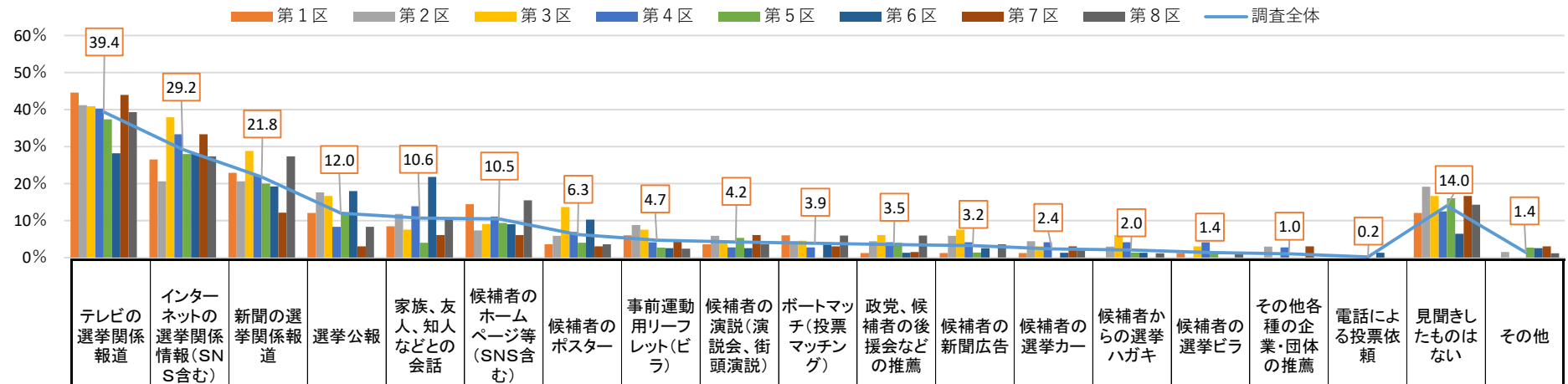

<参考>

属性	サンプル数	テレビの選挙関係報道	インターネットの選挙関係情報(SNS含む)	新聞の選挙関係報道	選挙公報	家族、友人、知人などとの会話	候補者のホームページ等(SNS含む)	候補者のポスター	事前運動用リーフレット(ビラ)	候補者の演説(演説会、街頭演説)	ポータルマッチ(投票マッチング)	政党、候補者の後援会などの推薦	候補者の新聞広告	候補者の選挙カー	候補者からの選挙ハガキ	候補者の選挙ビラ	その他各種の企業・団体の推薦	電話による投票依頼	見聞きしたものは無い	その他	
調査全体	(592)	39.4	29.2	21.8	12.0	10.6	10.5	6.3	4.7	4.2	3.9	3.5	3.2	2.4	2.0	1.4	1.0	0.2	14.0	1.4	
静岡歴	1年未満	(15)	33.3	20.0	20.0	0.0	6.7	13.3	6.7	6.7	0.0	6.7	6.7	0.0	0.0	0.0	6.7	0.0	13.3	0.0	
	1年から3年未満	(34)	38.2	35.3	5.9	8.8	8.8	17.6	8.8	5.9	11.8	8.8	2.9	0.0	2.9	0.0	0.0	0.0	17.6	5.9	
	3年から10年未満	(120)	33.3	33.3	16.7	8.3	10.0	13.3	8.3	5.8	3.3	5.0	3.3	0.8	2.5	1.7	0.8	0.8	10.8	1.7	
	10年から20年未満	(129)	42.6	31.8	20.9	11.6	10.1	11.6	7.8	5.4	6.2	3.1	3.1	4.7	1.6	1.6	1.6	0.8	0.0	16.3	1.6
	20年以上	(294)	40.8	26.2	26.2	14.6	11.6	7.8	4.4	3.7	3.1	3.1	3.7	4.1	2.7	2.7	1.7	1.4	0.0	13.9	0.7
最終学歴	中学校・高校	(200)	39.5	25.5	20.5	12.0	12.5	8.5	5.5	4.5	5.5	2.5	5.0	2.0	1.5	2.5	2.5	1.0	0.0	15.5	1.0
	高専・短大・専修学校	(123)	39.8	27.6	22.8	16.3	10.6	12.2	8.9	4.9	4.9	3.3	3.3	4.1	4.1	1.6	1.6	0.8	0.0	12.2	0.8
	大学・大学院	(265)	39.2	32.5	22.6	10.2	9.1	11.3	5.3	4.9	3.0	5.3	2.6	3.8	1.9	1.9	0.4	1.1	0.4	13.2	1.9
職業	勤め人(パート含む)	(263)	38.0	35.4	19.4	8.0	9.9	11.4	8.0	4.6	3.4	5.7	2.3	3.4	2.7	1.9	0.8	1.5	0.4	13.7	1.1
	自営業	(24)	37.5	37.5	29.2	16.7	4.2	16.7	4.2	0.0	8.3	0.0	8.3	0.0	0.0	0.0	0.0	0.0	0.0	4.2	0.0
	専業主婦・主夫	(88)	44.3	17.0	27.3	21.6	13.6	5.7	3.4	5.7	3.4	3.4	4.5	3.4	3.4	1.1	2.3	1.1	0.0	13.6	0.0
	学生	(14)	28.6	35.7	14.3	14.3	7.1	7.1	0.0	14.3	0.0	7.1	7.1	0.0	0.0	0.0	0.0	7.1	0.0	21.4	0.0
	その他	(14)	28.6	64.3	14.3	14.3	7.1	21.4	0.0	14.3	14.3	0.0	14.3	7.1	0.0	0.0	7.1	0.0	0.0	7.1	7.1
家族構成	一人世帯	(120)	31.7	31.7	14.2	10.0	6.7	16.7	5.8	5.8	5.0	5.8	3.3	2.5	0.8	0.8	0.0	0.8	0.0	12.5	3.3
	一世代世帯(夫婦だけ)	(162)	40.7	21.6	27.2	13.0	8.6	9.9	5.6	4.9	4.3	2.5	6.8	3.7	2.5	2.5	1.2	1.9	0.6	14.2	0.0
	家族等と同居	(307)	41.4	32.6	21.8	11.4	13.4	8.5	6.8	4.2	3.9	3.9	2.0	3.3	2.9	2.3	2.0	0.7	0.0	14.7	1.3
	その他の世帯	(3)	66.7	0.0	33.3	100.0	0.0	0.0	0.0	0.0	0.0	0.0	0.0	0.0	0.0	0.0	0.0	0.0	0.0	0.0	0.0
所属団体	地縁的な活動	(160)	51.3	23.8	37.5	15.0	11.9	10.6	4.4	5.0	6.9	5.0	3.1	6.3	1.9	1.9	0.6	0.6	0.0	8.8	0.6
	趣味・娯楽のグループ活動	(115)	51.3	30.4	37.4	17.4	7.8	15.7	3.5	7.0	5.2	5.2	7.0	5.2	1.7	1.7	0.0	1.7	0.0	6.1	1.7
	ボランティア・市民活動	(37)	56.8	29.7	45.9	16.2	13.5	13.5	5.4	18.9	0.0	13.5	10.8	8.1	8.1	10.8	2.7	5.4	2.7	8.1	0.0
	政治家や政党の後援会活動	(12)	58.3	33.3	33.3	16.7	16.7	58.3	8.3	25.0	0.0	25.0	16.7	0.0	0.0	8.3	0.0	0.0	0.0	0.0	0.0
	政治にかかわる活動	(5)	60.0	20.0	20.0	20.0	0.0	40.0	20.0	40.0	40.0	40.0	20.0	0.0	0.0	0.0	0.0	20.0	0.0	0.0	0.0
	宗教活動	(4)	25.0	0.0	25.0	0.0	50.0	0.0	0.0	25.0	0.0	0.0	50.0	0.0	0.0	0.0	0.0	25.0	0.0	25.0	0.0
どの活動もしていない	(355)	33.8	30.7	14.4	10.4	10.7	9.0	8.2	3.9	3.1	3.4	2.5	2.0	2.5	1.7	2.0	0.6	0.0	17.7	1.7	

その中で候補者を決めるのに役立つものは何ですか？(3つ以内)

調査全体で降順ソート

※「1 当日投票した」「2 期日前投票した」「3 不在者投票(郵便投票を含む)した」と回答した方

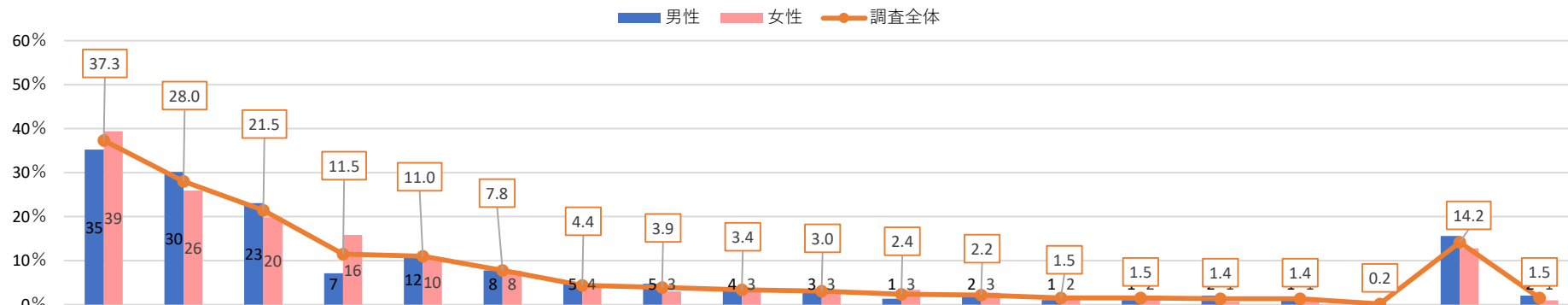

	調査全体 (592)	テレビの選挙関係報道	インターネットの選挙関係情報(SNS含む)	新聞の選挙関係報道	家族、友人、知人などとの会話	選挙公報	候補者のホームページ等(SNS含む)	候補者のポスター	候補者の演説(演説会、街頭演説)	政党、候補者の後援会などの推薦	ポータルマッチ(投票マッチング)	事前運動用リーフレット(ピラ)	候補者の新聞広告	候補者の選挙カー	候補者の選挙ビラ	候補者からの選挙ハガキ	その他各種の企業・団体の推薦	電話による投票依頼	見聞きしたものは無い	その他
調査全体	(592)	37.3	28.0	21.5	11.5	11.0	7.8	4.4	3.9	3.4	3.0	2.4	2.2	1.5	1.5	1.4	1.4	0.2	14.2	1.5
性年代	男性 (295)	35.3	30.2	23.1	7.1	11.5	7.8	4.7	4.7	3.7	3.4	1.4	1.7	1.0	1.0	2.0	1.4	0.3	15.6	2.0
	20代以下 (26)	34.6	26.9	15.4	3.8	3.8	23.1	7.7	0.0	0.0	11.5	7.7	0.0	0.0	0.0	0.0	0.0	0.0	30.8	3.8
	30代 (48)	33.3	37.5	18.8	6.3	8.3	10.4	0.0	4.2	2.1	8.3	4.2	2.1	2.1	0.0	0.0	0.0	0.0	12.5	2.1
	40代 (46)	26.1	43.5	26.1	8.7	13.0	10.9	6.5	4.3	0.0	2.2	0.0	0.0	0.0	2.2	0.0	2.2	2.2	6.5	2.2
	50代 (59)	39.0	32.2	20.3	5.1	6.8	3.4	5.1	3.4	5.1	0.0	0.0	1.7	0.0	1.7	1.7	1.7	0.0	11.9	5.1
	60代 (56)	35.7	33.9	25.0	5.4	16.1	5.4	3.6	5.4	3.6	3.6	0.0	1.8	3.6	1.8	5.4	1.8	0.0	19.6	0.0
	70代以上 (60)	40.0	10.0	28.3	11.7	16.7	3.3	6.7	8.3	8.3	0.0	0.0	3.3	0.0	0.0	3.3	1.7	0.0	18.3	0.0
	女性 (297)	39.4	25.9	19.9	15.8	10.4	7.7	4.0	3.0	3.0	2.7	3.4	2.7	2.0	2.0	0.7	1.3	0.0	12.8	1.0
20代以下 (43)	30.2	30.2	11.6	14.0	2.3	11.6	2.3	0.0	4.7	4.7	4.7	4.7	2.3	0.0	0.0	2.3	0.0	18.6	0.0	
30代 (37)	40.5	27.0	10.8	16.2	5.4	8.1	2.7	2.7	0.0	2.7	0.0	0.0	0.0	2.7	0.0	2.7	0.0	16.2	0.0	
40代 (49)	42.9	40.8	16.3	10.2	4.1	12.2	2.0	2.0	2.0	4.1	2.0	0.0	2.0	2.0	2.0	0.0	0.0	16.3	0.0	
50代 (53)	41.5	24.5	20.8	22.6	3.8	7.5	7.5	0.0	0.0	5.7	3.8	1.9	3.8	3.8	0.0	3.8	0.0	11.3	3.8	
60代 (55)	47.3	16.4	21.8	14.5	20.0	5.5	7.3	3.6	5.5	0.0	7.3	3.6	3.6	1.8	1.8	1.8	0.0	7.3	1.8	
70代以上 (60)	33.3	20.0	31.7	16.7	21.7	3.3	1.7	8.3	5.0	0.0	1.7	5.0	1.7	1.7	0.0	0.0	0.0	10.0	0.0	
居住区	第1区 (83)	42.2	21.7	22.9	9.6	14.5	7.2	4.8	3.6	1.2	4.8	1.2	2.4	2.4	2.4	1.2	1.2	1.2	10.8	0.0
	第2区 (68)	36.8	22.1	17.6	13.2	16.2	7.4	2.9	5.9	2.9	1.5	4.4	1.5	1.5	1.5	0.0	1.5	0.0	19.1	0.0
	第3区 (66)	34.8	33.3	27.3	7.6	10.6	9.1	3.0	3.0	6.1	3.0	0.0	1.5	1.5	1.5	3.0	1.5	0.0	18.2	0.0
	第4区 (72)	37.5	33.3	23.6	16.7	6.9	5.6	5.6	1.4	2.8	1.4	1.4	1.4	4.2	4.2	2.8	2.8	0.0	15.3	0.0
	第5区 (75)	34.7	28.0	17.3	5.3	12.0	10.7	5.3	8.0	5.3	2.7	4.0	1.3	0.0	0.0	1.3	0.0	0.0	18.7	2.7
	第6区 (78)	30.8	32.1	23.1	21.8	15.4	10.3	12.8	1.3	2.6	1.3	3.8	5.1	1.3	1.3	0.0	0.0	0.0	3.8	2.6
	第7区 (66)	53.0	30.3	16.7	4.5	4.5	3.0	0.0	3.0	1.5	4.5	3.0	3.0	0.0	1.5	0.0	3.0	0.0	10.6	3.0
	第8区 (84)	31.0	25.0	22.6	11.9	7.1	8.3	0.0	4.8	4.8	4.8	1.2	1.2	1.2	0.0	2.4	1.2	0.0	17.9	3.6
行投票	当日投票 (305)	37.4	28.2	21.0	12.8	10.2	7.2	5.2	4.3	2.3	2.0	2.0	3.0	1.6	2.0	1.3	1.6	0.0	15.7	2.0
	期日前・不在者投票 (287)	37.3	27.9	22.0	10.1	11.8	8.4	3.5	3.5	4.5	4.2	2.8	1.4	1.4	1.0	1.4	1.0	0.3	12.5	1.0

- ・全体では「テレビの選挙関係報道」(37.3%)が最多で、「インターネットの選挙関係情報(SNS含む)」(28.0%)が続く。実際に“役立つ”でもテレビが強い。
- ・男性40代は「インターネット」(43.5%)が高く、男性70代以上は同(10.0%)が低い。役立つ情報の評価も年代差が大きく、複線での情報提供が重要。

今回の選挙でも、各党のSNS戦略が話題となりました。ご自身の投票の際に、このようなSNSや動画共有サービスを参考にしましたか？(単一選択)

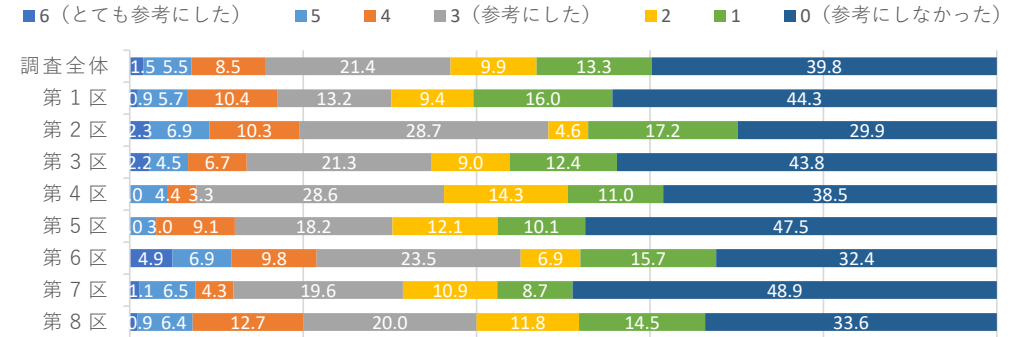
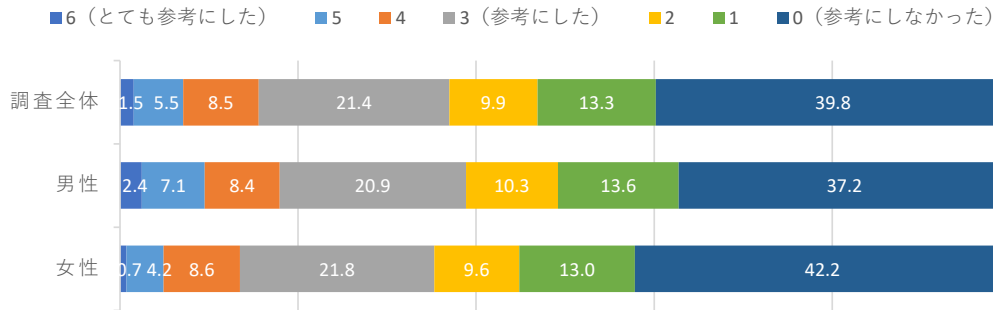

該当数		6(とても参考にした)	5	4	3(参考にした)	2	1	0(参考にしなかった)
調査全体	(776)	1.5	5.5	8.5	21.4	9.9	13.3	39.8
性別								
男性	(368)	2.4	7.1	8.4	20.9	10.3	13.6	37.2
年代								
20代以下	(43)	0.0	7.0	18.6	30.2	9.3	7.0	27.9
30代	(65)	1.5	9.2	9.2	23.1	9.2	12.3	35.4
40代	(65)	1.5	7.7	10.8	21.5	9.2	9.2	40.0
50代	(65)	3.1	6.2	9.2	29.2	7.7	15.4	29.2
60代	(65)	6.2	9.2	3.1	12.3	15.4	13.8	40.0
70代以上	(65)	1.5	3.1	3.1	12.3	10.8	21.5	47.7
女性	(408)	0.7	4.2	8.6	21.8	9.6	13.0	42.2
年代								
20代以下	(83)	0.0	2.4	16.9	33.7	6.0	9.6	31.3
30代	(65)	1.5	7.7	4.6	16.9	12.3	13.8	43.1
40代	(65)	0.0	4.6	7.7	21.5	16.9	12.3	36.9
50代	(65)	1.5	4.6	4.6	18.5	10.8	15.4	44.6
60代	(65)	0.0	4.6	9.2	21.5	6.2	9.2	49.2
70代以上	(65)	1.5	1.5	6.2	15.4	6.2	18.5	50.8
居住区								
第1区	(106)	0.9	5.7	10.4	13.2	9.4	16.0	44.3
第2区	(87)	2.3	6.9	10.3	28.7	4.6	17.2	29.9
第3区	(89)	2.2	4.5	6.7	21.3	9.0	12.4	43.8
第4区	(91)	0.0	4.4	3.3	28.6	14.3	11.0	38.5
第5区	(99)	0.0	3.0	9.1	18.2	12.1	10.1	47.5
第6区	(102)	4.9	6.9	9.8	23.5	6.9	15.7	32.4
第7区	(92)	1.1	6.5	4.3	19.6	10.9	8.7	48.9
第8区	(110)	0.9	6.4	12.7	20.0	11.8	14.5	33.6
投票行動								
当日投票	(305)	3.0	6.9	9.5	19.3	10.8	14.1	36.4
期日前・不在者投票	(287)	1.0	6.3	9.1	23.0	10.1	13.9	36.6
投票しなかった	(157)	0.0	1.3	5.7	20.4	8.3	11.5	52.9
覚えていない	(27)	0.0	7.4	7.4	33.3	7.4	7.4	37.0

該当数		6(とても参考にした)	5	4	3(参考にした)	2	1	0(参考にしなかった)
調査全体	(776)	1.5	5.5	8.5	21.4	9.9	13.3	39.8
静岡歴								
1年未満	(34)	0.0	8.8	11.8	20.6	17.6	0.0	41.2
1年から3年未満	(60)	0.0	6.7	13.3	20.0	8.3	16.7	35.0
3年から10年未満	(159)	1.3	5.7	11.3	22.6	13.2	14.5	31.4
10年から20年未満	(175)	0.6	5.7	10.9	19.4	10.3	12.6	40.6
20年以上	(348)	2.6	4.9	4.9	22.1	7.8	13.8	44.0
最終学歴								
中学校・高校	(281)	1.8	6.0	5.3	24.9	7.5	14.2	40.2
高専・短大・専修学校	(158)	1.3	6.3	12.0	17.1	11.4	10.1	41.8
大学・大学院	(332)	1.2	4.8	9.6	20.5	11.4	13.9	38.6
職業								
勤め人(パート含む)	(342)	2.3	4.7	10.5	25.7	9.9	12.6	34.2
自営業	(30)	0.0	10.0	3.3	23.3	13.3	23.3	26.7
専業主婦・主夫	(108)	0.9	3.7	9.3	15.7	7.4	12.0	50.9
学生	(27)	0.0	7.4	22.2	29.6	3.7	3.7	33.3
その他	(22)	0.0	18.2	13.6	18.2	9.1	13.6	27.3
無職	(118)	0.8	1.7	4.2	14.4	6.8	16.9	55.1
家族構成								
一人世帯	(169)	1.8	4.7	11.8	24.9	10.7	7.7	38.5
一世帯世帯(夫婦だけ)	(197)	3.0	3.0	6.6	17.3	11.7	14.2	44.2
家族等と同居	(401)	0.7	7.2	8.2	22.2	8.7	15.0	37.9
その他の世帯	(9)	0.0	0.0	0.0	11.1	11.1	22.2	55.6
所属団体								
地縁的な活動	(178)	1.7	5.1	6.7	19.7	9.6	20.2	37.1
趣味・娯楽のグループ活動	(130)	1.5	6.9	12.3	15.4	9.2	16.2	38.5
ボランティア・市民活動	(41)	0.0	17.1	14.6	17.1	9.8	12.2	29.3
政治家や政党の後援会活動	(13)	0.0	30.8	15.4	38.5	0.0	0.0	15.4
政治にかかわる活動	(8)	0.0	25.0	37.5	12.5	12.5	12.5	0.0
宗教活動	(5)	0.0	40.0	0.0	0.0	0.0	0.0	60.0
どの活動もしていない	(507)	1.6	5.1	7.3	22.1	10.1	11.6	42.2

- ・全体ではSNSや動画は「0(参考にしなかった)」(39.8%)が最多で、「3(参考にした)」(21.4%)が続く。参考にした側は中位回答が中心で、強い利用は多くない。
- ・女性70代以上は「0」(50.8%)が高く、男性20代以下は「0」(27.9%)が低い。高齢層は未活用、若年層は一定活用で“使う前提”が違う。

あなたが衆議院議員選挙で比例(二枚目)で投票した政党を教えてください

調査全体で降順ソート

※「1 当日投票した」「2 期日前投票した」「3 不在者投票(郵便投票を含む)した」と回答した方

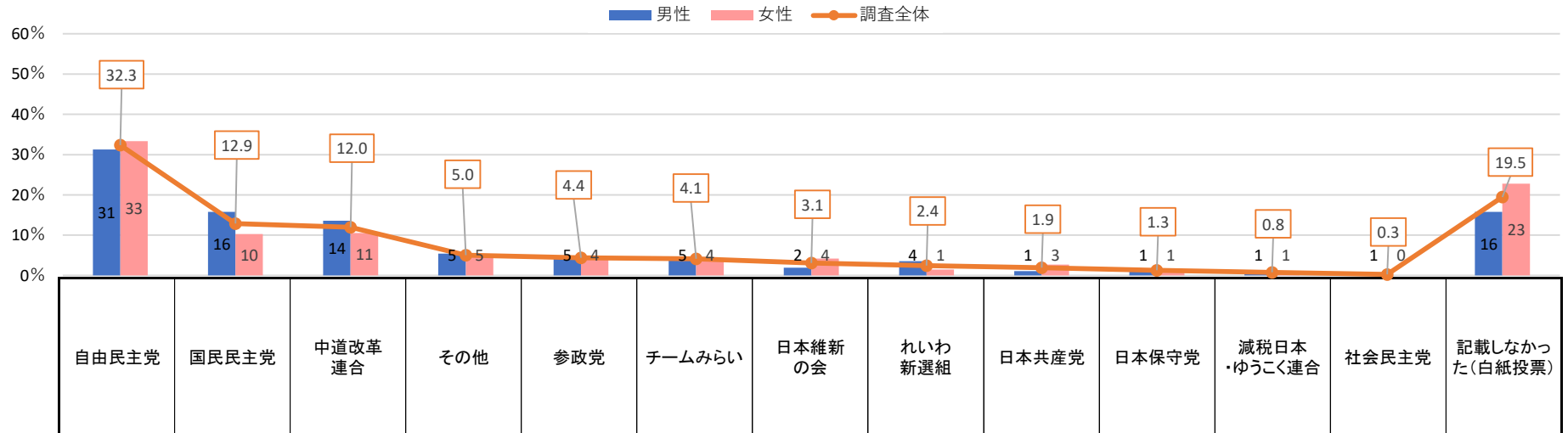

分析軸	サンプル数	自由民主党	国民民主党	中道改革連合	その他	参政党	チームみらい	日本維新の会	れいわ新選組	日本共産党	日本保守党	減税日本・ゆうこく連合	社会民主党	記載しなかった(白紙投票)
調査全体	(776)	32.3	12.9	12.0	5.0	4.4	4.1	3.1	2.4	1.9	1.3	0.8	0.3	19.5
性別														
男性	(368)	31.3	15.8	13.6	5.4	4.9	4.6	1.9	3.5	1.1	1.1	0.5	0.5	15.8
女性	(408)	33.3	10.3	10.5	4.7	3.9	3.7	4.2	1.5	2.7	1.5	1.0	0.0	22.8
年代														
20代以下	(43)	23.3	23.3	0.0	4.7	2.3	11.6	0.0	2.3	4.7	0.0	0.0	0.0	27.9
30代	(65)	33.8	13.8	6.2	6.2	9.2	6.2	0.0	1.5	1.5	0.0	0.0	0.0	21.5
40代	(65)	36.9	10.8	6.2	4.6	3.1	1.5	3.1	4.6	0.0	0.0	0.0	1.5	27.7
50代	(65)	33.8	23.1	7.7	4.6	9.2	1.5	1.5	6.2	1.5	3.1	0.0	0.0	7.7
60代	(65)	30.8	6.2	24.6	6.2	1.5	7.7	3.1	4.6	0.0	3.1	1.5	0.0	10.8
70代以上	(65)	26.2	20.0	32.3	6.2	3.1	1.5	3.1	1.5	0.0	0.0	1.5	1.5	3.1
居住地														
第1区	(106)	31.1	9.4	17.9	8.5	3.8	4.7	3.8	0.9	1.9	1.9	0.0	0.0	16.0
第2区	(87)	36.8	13.8	6.9	3.4	3.4	4.6	3.4	6.9	3.4	0.0	0.0	0.0	17.2
第3区	(89)	25.8	11.2	13.5	7.9	9.0	6.7	6.7	1.1	0.0	0.0	0.0	0.0	18.0
第4区	(91)	36.3	19.8	11.0	3.3	1.1	1.1	0.0	4.4	1.1	4.4	1.1	1.1	15.4
第5区	(99)	33.3	15.2	10.1	4.0	4.0	4.0	2.0	2.0	2.0	1.0	0.0	0.0	22.2
第6区	(102)	41.2	3.9	16.7	3.9	4.9	2.0	0.0	3.9	2.9	1.0	2.9	1.0	15.7
第7区	(92)	21.7	16.3	6.5	4.3	5.4	6.5	6.5	0.0	1.1	2.2	2.2	0.0	27.2
第8区	(110)	31.8	14.5	11.8	4.5	3.6	3.6	2.7	0.9	2.7	0.0	0.0	0.0	23.6
行動票														
当日投票	(305)	40.7	15.4	12.8	2.6	7.2	6.2	3.3	4.6	2.3	1.0	1.0	0.3	2.6
期日前・不在者投票	(287)	40.4	17.1	18.5	2.1	3.8	3.1	4.9	1.0	2.4	2.4	0.7	0.3	3.1

・全体では比例は「自由民主党」(32.3%)が最多で、「記載しなかった(白紙投票)」(19.5%)が次点。白紙が2割近くあり、政党選択に迷い・拒否も一定ある。
 ・女性60代は「自由民主党」(40.0%)が高く、男性20代以下は同(23.3%)が低い。若年層は白紙や他党に分散しやすく、支持の固定度が低い可能性。

あなたが衆議院議員選挙で比例(二枚目)で投票した政党を教えてください

調査全体で降順ソート

※「1 当日投票した」「2 期日前投票した」「3 不在者投票(郵便投票を含む)した」と回答した方

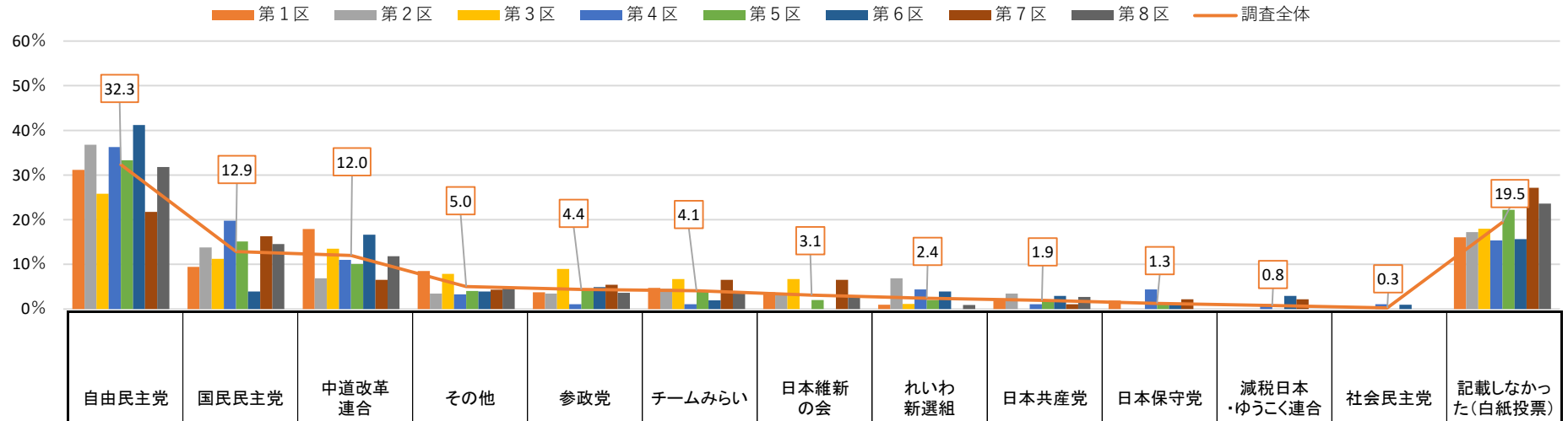

<参考>

	調査全体	自由民主党	国民民主党	中道改革連合	その他	参政党	チームみらい	日本維新の会	れいわ新選組	日本共産党	日本保守党	減税日本・ゆうこく連合	社会民主党	記載しなかった(白紙投票)	
調査全体	(776)	32.3	12.9	12.0	5.0	4.4	4.1	3.1	2.4	1.9	1.3	0.8	0.3	19.5	
静岡歴	1年未満	(34)	20.6	2.9	5.9	8.8	2.9	5.9	2.9	0.0	5.9	2.9	0.0	41.2	
	1年から3年未満	(60)	18.3	16.7	10.0	5.0	5.0	6.7	0.0	3.3	0.0	1.7	0.0	31.7	
	3年から10年未満	(159)	37.1	12.6	6.3	1.9	3.8	3.1	4.4	1.9	1.9	0.0	0.6	26.4	
	10年から20年未満	(175)	33.7	10.3	10.3	6.9	2.9	2.9	2.9	4.6	3.4	1.7	1.1	0.0	19.4
	20年以上	(348)	33.0	14.7	16.4	5.2	5.5	4.6	3.2	1.7	1.1	1.4	0.6	0.6	12.1
最終学	中学校・高校	(281)	30.2	11.4	12.1	6.8	5.7	2.8	3.2	2.1	1.4	1.1	0.4	0.4	22.4
	高専・短大・専修学校	(158)	33.5	12.0	10.8	2.5	5.1	5.7	1.9	3.8	2.5	1.9	1.3	0.0	19.0
	大学・大学院	(332)	33.4	14.5	12.7	4.8	3.0	4.5	3.3	2.1	2.1	1.2	0.9	0.3	17.2
職業	勤め人(パート含む)	(342)	33.0	15.8	8.5	5.0	4.1	5.3	2.9	3.5	1.2	0.9	0.6	0.3	19.0
	自営業	(30)	33.3	16.7	16.7	3.3	6.7	0.0	0.0	0.0	0.0	0.0	3.3	0.0	20.0
	専業主婦・主夫	(108)	41.7	8.3	12.0	2.8	4.6	1.9	3.7	1.9	3.7	2.8	0.9	0.0	15.7
	学生	(27)	29.6	11.1	3.7	0.0	3.7	0.0	3.7	0.0	3.7	0.0	0.0	0.0	44.4
	その他	(22)	36.4	4.5	0.0	4.5	0.0	9.1	9.1	4.5	4.5	0.0	0.0	0.0	27.3
家族構成	無職	(118)	22.0	11.9	25.4	9.3	4.2	4.2	0.8	3.4	1.7	1.7	0.8	13.6	
	一人世帯	(169)	24.3	10.1	10.1	6.5	3.6	5.3	4.7	2.4	6.5	1.2	1.2	0.0	24.3
	一世代世帯(夫婦だけ)	(197)	30.5	12.7	21.3	4.6	5.6	2.5	3.0	3.0	1.0	1.5	1.0	0.5	12.7
	家族等と同居	(401)	37.2	14.2	8.2	4.7	4.0	4.5	2.5	2.2	0.5	1.2	0.5	0.2	20.0
所属団体	その他の世帯	(9)	11.1	11.1	11.1	0.0	11.1	0.0	0.0	0.0	0.0	0.0	0.0	0.0	55.6
	地縁的な活動	(178)	39.3	13.5	17.4	0.6	5.1	3.9	5.1	2.8	1.7	0.6	0.6	0.0	9.6
	趣味・娯楽のグループ活動	(130)	33.1	15.4	20.0	2.3	3.8	5.4	3.8	1.5	3.8	0.0	0.8	0.0	10.0
	ボランティア・市民活動	(41)	29.3	19.5	26.8	0.0	7.3	4.9	4.9	0.0	2.4	0.0	0.0	0.0	4.9
	政治家や政党の後援会活動	(13)	46.2	15.4	38.5	0.0	0.0	0.0	0.0	0.0	0.0	0.0	0.0	0.0	0.0
	政治にかかわる活動	(8)	25.0	12.5	12.5	12.5	12.5	12.5	12.5	0.0	0.0	0.0	0.0	0.0	12.5
	宗教活動	(5)	20.0	0.0	60.0	0.0	0.0	0.0	0.0	0.0	0.0	0.0	0.0	0.0	20.0
どの活動もしていない	(507)	30.8	11.6	9.1	6.7	3.7	3.6	2.4	2.8	1.6	1.8	1.0	0.4	24.7	

あなたが投票しなかったのはなぜですか？(複数選択)

調査全体で降順ソート

※Q2で「4 投票しなかった」と回答した方

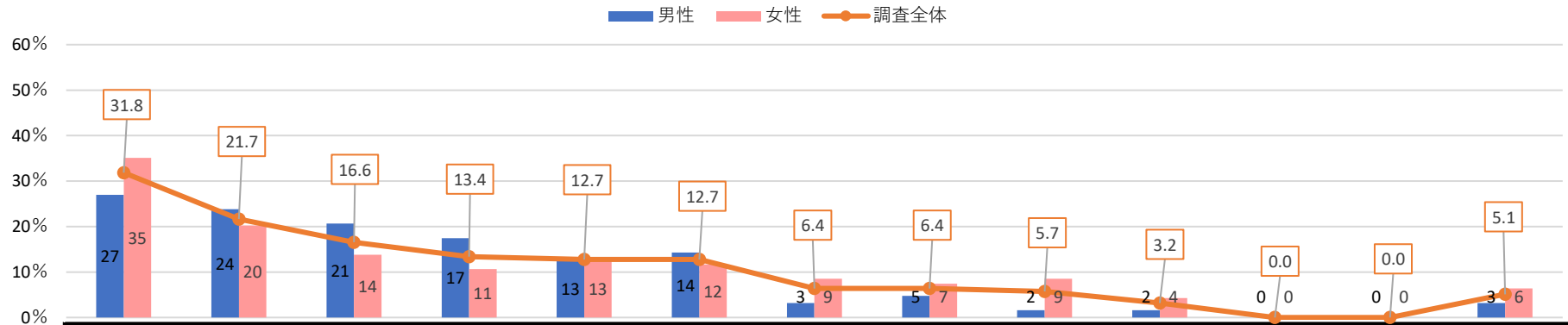

		自分一人が投票しなくても選挙結果に影響がないと思うから	一票を託す候補者がいなかったから	仕事が忙しく、時間がなかったから	選挙によって政治や暮らしが良くなるわけではないから	投票所へ行くのが面倒だったから	政治や選挙には関心がないから	旅行やレジャーへ出掛けていたから	病気(看病を含む)または体調不良だったから	候補者の人柄や政策がわからなかったから	投票所が遠かったから	新型コロナウイルスなどの感染症が心配だったから	投票所に駐車場がなかったから	その他	
調査全体	(157)	31.8	21.7	16.6	13.4	12.7	12.7	6.4	6.4	5.7	3.2	0.0	0.0	5.1	
性年代	男性	(63)	27.0	23.8	20.6	17.5	12.7	14.3	3.2	4.8	1.6	1.6	0.0	0.0	3.2
	20代以下	(12)	16.7	33.3	16.7	25.0	8.3	16.7	0.0	0.0	8.3	8.3	0.0	0.0	16.7
	30代	(17)	41.2	5.9	29.4	5.9	11.8	0.0	5.9	0.0	0.0	0.0	0.0	0.0	0.0
	40代	(16)	43.8	18.8	31.3	31.3	18.8	18.8	6.3	6.3	0.0	0.0	0.0	0.0	0.0
	50代	(6)	0.0	33.3	16.7	0.0	16.7	33.3	0.0	16.7	0.0	0.0	0.0	0.0	0.0
	60代	(8)	0.0	37.5	0.0	25.0	0.0	25.0	0.0	12.5	0.0	0.0	0.0	0.0	0.0
	70代以上	(4)	25.0	50.0	0.0	0.0	25.0	0.0	0.0	0.0	0.0	0.0	0.0	0.0	0.0
	女性	(94)	35.1	20.2	13.8	10.6	12.8	11.7	8.5	7.4	8.5	4.3	0.0	0.0	6.4
	20代以下	(33)	36.4	6.1	15.2	0.0	12.1	9.1	9.1	6.1	0.0	6.1	0.0	0.0	3.0
	30代	(25)	28.0	24.0	20.0	12.0	20.0	12.0	12.0	8.0	16.0	4.0	0.0	0.0	4.0
40代	(14)	42.9	28.6	0.0	28.6	14.3	7.1	14.3	0.0	7.1	0.0	0.0	0.0	14.3	
50代	(11)	27.3	18.2	18.2	9.1	0.0	18.2	0.0	18.2	9.1	0.0	0.0	0.0	9.1	
60代	(7)	57.1	57.1	14.3	28.6	14.3	28.6	0.0	0.0	28.6	0.0	0.0	0.0	14.3	
70代以上	(4)	25.0	25.0	0.0	0.0	0.0	0.0	0.0	25.0	0.0	25.0	0.0	0.0	0.0	
居住区	第1区	(18)	27.8	16.7	27.8	11.1	5.6	27.8	5.6	0.0	11.1	0.0	0.0	0.0	16.7
	第2区	(17)	11.8	23.5	23.5	5.9	11.8	5.9	11.8	5.9	0.0	0.0	0.0	0.0	11.8
	第3区	(22)	50.0	31.8	13.6	36.4	27.3	22.7	4.5	9.1	9.1	4.5	0.0	0.0	4.5
	第4区	(17)	35.3	29.4	5.9	11.8	17.6	5.9	0.0	0.0	11.8	11.8	0.0	0.0	0.0
	第5区	(20)	10.0	20.0	20.0	15.0	5.0	10.0	5.0	15.0	0.0	5.0	0.0	0.0	0.0
	第6区	(22)	27.3	22.7	18.2	0.0	4.5	9.1	4.5	13.6	4.5	4.5	0.0	0.0	4.5
	第7区	(22)	50.0	9.1	9.1	9.1	13.6	13.6	4.5	0.0	4.5	0.0	0.0	0.0	4.5
	第8区	(19)	36.8	21.1	15.8	15.8	15.8	5.3	15.8	5.3	5.3	0.0	0.0	0.0	0.0

・全体では未投票理由は「投票しても政治は変わらないと思うから」(31.8%)が最多で、「託せる候補者や政党がなかったから」(21.7%)が続く。不信と選択肢不足が中心。
 ・女性60代は「政治は変わらない」(57.1%)が突出し、失望の強さが目立つ。一方で男性50代は同(0.0%)で別要因。属性別に棄権理由の打ち手を変える必要。

あなたが投票しなかったのはなぜですか？(複数選択)

調査全体で降順ソート

※Q2で「4 投票しなかった」と回答した方

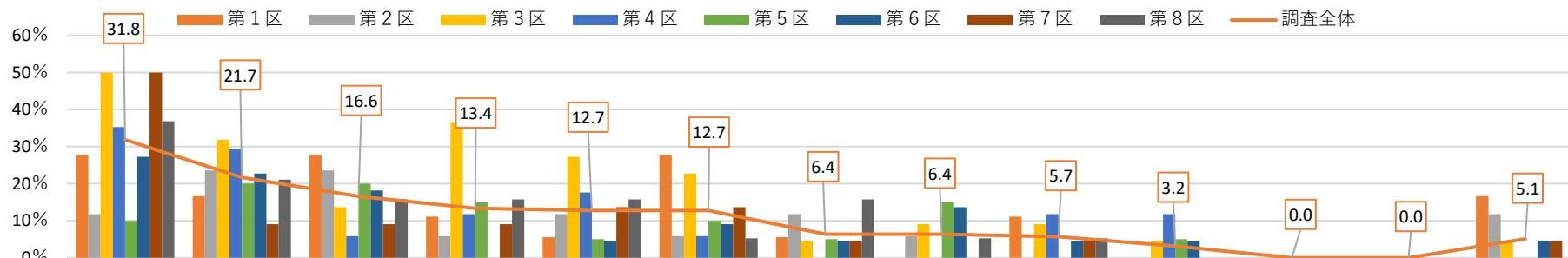

<参考>

属性	サンプル数	自分一人が投票しなくても選挙結果に影響がないと思うから	一票を託す候補者がいなかったから	仕事が忙しく、時間がなかったから	選挙によって政治や暮らしが良くなるわけではないから	投票所へ行くのが面倒だったから	政治や選挙には関心がないから	旅行やレジャーへ出掛けていたから	病気(看病を含む)または体調不良だったから	候補者の人柄や政策がわからなかったから	投票所が遠かったから	新型コロナウイルスなどの感染症が心配だったから	投票所に駐車場がなかったから	その他	
調査全体	(157)	31.8	21.7	16.6	13.4	12.7	12.7	6.4	6.4	5.7	3.2	0.0	0.0	5.1	
静岡歴	1年未満	(13)	53.8	0.0	7.7	7.7	23.1	15.4	0.0	0.0	0.0	0.0	0.0	0.0	
	1年から3年未満	(23)	26.1	8.7	26.1	8.7	17.4	4.3	4.3	0.0	4.3	0.0	0.0	4.3	
	3年から10年未満	(34)	35.3	14.7	17.6	14.7	14.7	5.9	8.8	8.8	0.0	2.9	0.0	2.9	
	10年から20年未満	(40)	27.5	37.5	20.0	15.0	12.5	10.0	7.5	7.5	12.5	7.5	0.0	0.0	7.5
	20年以上	(47)	29.8	25.5	10.6	14.9	10.6	19.1	2.1	6.4	8.5	0.0	0.0	0.0	6.4
最終学歴	中学校・高校	(73)	35.6	20.5	12.3	16.4	17.8	5.5	6.8	6.8	1.4	0.0	0.0	4.1	
	高専・短大・専修学校	(28)	28.6	21.4	17.9	3.6	3.6	14.3	3.6	0.0	3.6	0.0	0.0	10.7	
	大学・大学院	(55)	27.3	21.8	21.8	12.7	10.9	10.9	3.6	7.3	5.5	5.5	0.0	0.0	1.8
	勤め人(パート含む)	(74)	33.8	16.2	24.3	14.9	8.1	10.8	6.8	4.1	4.1	1.4	0.0	0.0	1.4
	自営業	(5)	0.0	20.0	20.0	40.0	0.0	20.0	0.0	0.0	0.0	0.0	0.0	0.0	0.0
職業	専業主婦・主夫	(19)	31.6	42.1	5.3	15.8	10.5	10.5	5.3	15.8	10.5	5.3	0.0	0.0	10.5
	学生	(10)	10.0	20.0	30.0	0.0	10.0	10.0	20.0	0.0	10.0	20.0	0.0	0.0	0.0
	その他	(5)	20.0	40.0	0.0	20.0	20.0	0.0	0.0	20.0	0.0	0.0	0.0	0.0	0.0
	無職	(20)	30.0	40.0	0.0	10.0	35.0	25.0	0.0	10.0	10.0	5.0	0.0	0.0	15.0
	家族構成	一人世帯	(37)	35.1	18.9	13.5	8.1	10.8	10.8	2.7	13.5	0.0	5.4	0.0	0.0
一世代世帯(夫婦だけ)	(31)	25.8	19.4	19.4	19.4	9.7	6.5	3.2	9.7	6.5	3.2	0.0	0.0	6.5	
家族等と同居	(87)	32.2	24.1	17.2	12.6	14.9	16.1	9.2	2.3	8.0	2.3	0.0	0.0	4.6	
その他の世帯	(2)	50.0	0.0	0.0	50.0	0.0	0.0	0.0	0.0	0.0	0.0	0.0	0.0	0.0	
所属団体	地縁的な活動	(17)	23.5	35.3	11.8	5.9	17.6	0.0	17.6	5.9	5.9	0.0	0.0	0.0	
	趣味・娯楽のグループ活動	(13)	30.8	38.5	15.4	30.8	30.8	23.1	7.7	15.4	7.7	0.0	0.0	0.0	
	ボランティア・市民活動	(4)	25.0	0.0	25.0	0.0	25.0	0.0	0.0	25.0	0.0	0.0	0.0	0.0	
	政治家や政党の後援会活動	(1)	0.0	0.0	0.0	0.0	100.0	0.0	0.0	0.0	0.0	0.0	0.0	0.0	
	政治にかかわる活動	(2)	0.0	0.0	100.0	0.0	0.0	0.0	0.0	0.0	0.0	0.0	0.0	0.0	
	宗教活動	(1)	0.0	100.0	0.0	0.0	100.0	0.0	0.0	0.0	0.0	0.0	0.0	0.0	
	どの活動もしていない	(128)	32.8	18.8	17.2	13.3	8.6	13.3	4.7	5.5	5.5	2.3	0.0	0.0	6.3

あなたは、今回の衆議院議員選挙に限らず、普段行われる選挙で投票していますか？(単一選択)

	いつも投票する	だいたい投票する	あまり投票しない	全く投票しない
1. 衆議院議員選挙	45.7	29.9	11.7	12.6
2. 参議院議員選挙	45.5	30.2	11.5	12.9
3. 県知事選挙	44.8	28.5	13.5	13.1
4. 市長選挙	44.1	27.8	13.9	14.2
5. 県議会議員選挙	39.8	28.5	16.4	15.3
6. 市議会議員選挙	40.1	28.2	16.2	15.5

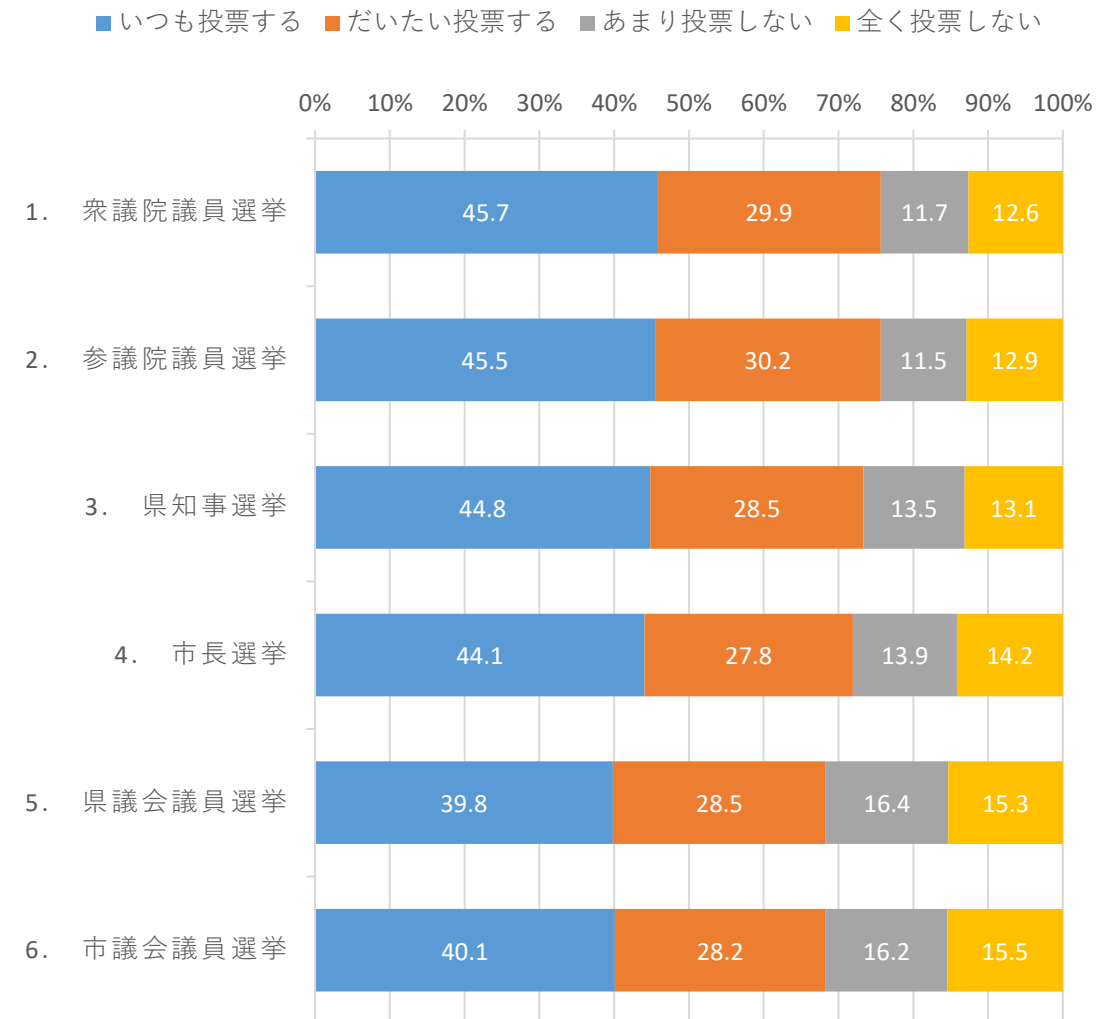

・全体では「いつも投票する」割合が国政選挙(衆院45.7%・参院45.5%)が最も高く、地方選挙(県議会39.1%・市議会40.1%)ではやや低い。

あなたは、今回の衆議院議員選挙に限らず、普段行われる選挙で投票していますか？(単一選択)

1. 衆議院議員選挙

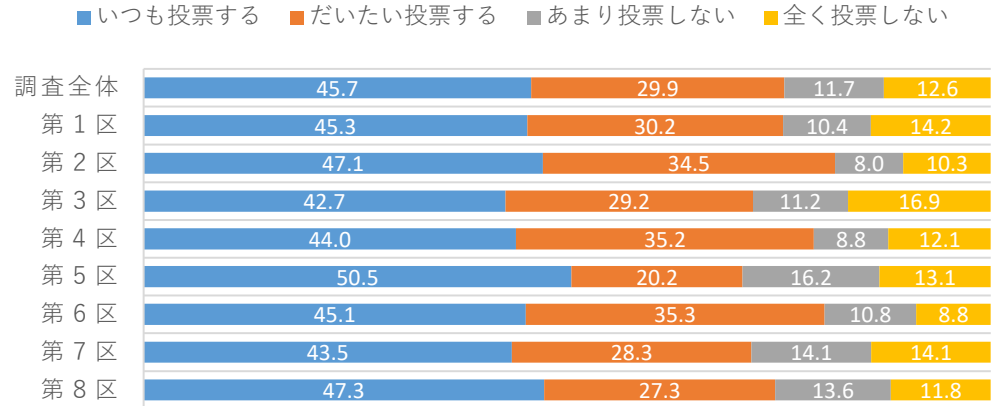
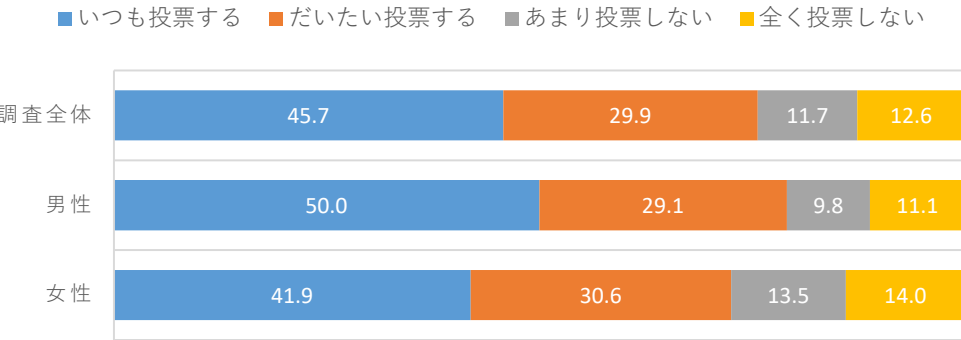

		いつも投票する	だいたい投票する	あまり投票しない	全く投票しない
調査全体 (776)		45.7	29.9	11.7	12.6
性年代	男性 (368)	50.0	29.1	9.8	11.1
	20代以下 (43)	30.2	27.9	18.6	23.3
	30代 (65)	47.7	30.8	7.7	13.8
	40代 (65)	32.3	33.8	10.8	23.1
	50代 (65)	55.4	33.8	4.6	6.2
	60代 (65)	53.8	30.8	12.3	3.1
	70代以上 (65)	73.8	16.9	7.7	1.5
	女性 (408)	41.9	30.6	13.5	14.0
	20代以下 (83)	20.5	26.5	22.9	30.1
	30代 (65)	30.8	32.3	13.8	23.1
	40代 (65)	32.3	41.5	16.9	9.2
	50代 (65)	52.3	26.2	12.3	9.2
	60代 (65)	58.5	26.2	7.7	7.7
	70代以上 (65)	63.1	32.3	4.6	0.0
居住区	第1区 (106)	45.3	30.2	10.4	14.2
	第2区 (87)	47.1	34.5	8.0	10.3
	第3区 (89)	42.7	29.2	11.2	16.9
	第4区 (91)	44.0	35.2	8.8	12.1
	第5区 (99)	50.5	20.2	16.2	13.1
	第6区 (102)	45.1	35.3	10.8	8.8
	第7区 (92)	43.5	28.3	14.1	14.1
	第8区 (110)	47.3	27.3	13.6	11.8
投票行動	当日投票 (305)	56.1	37.4	5.6	1.0
	期日前・不在者投票 (287)	62.0	32.8	4.5	0.7
	投票しなかった (157)	3.2	13.4	35.7	47.8
	覚えていない (27)	3.7	11.1	18.5	66.7

<参考>

		いつも投票する	だいたい投票する	あまり投票しない	全く投票しない
調査全体 (776)		45.7	29.9	11.7	12.6
静岡県歴	1年未満 (34)	23.5	20.6	17.6	38.2
	1年から3年未満 (60)	30.0	30.0	21.7	18.3
	3年から10年未満 (159)	45.9	32.7	5.7	15.7
	10年から20年未満 (175)	38.9	32.6	17.7	10.9
	20年以上 (348)	54.0	28.2	9.2	8.6
最終学歴	中学校・高校 (281)	41.3	28.1	14.9	15.7
	高専・短大・専修学校 (158)	46.2	32.3	11.4	10.1
	大学・大学院 (332)	49.1	30.7	8.7	11.4
職業	勤め人(パート含む) (342)	42.7	33.9	11.1	12.3
	自営業 (30)	50.0	33.3	10.0	6.7
	専業主婦・主夫 (108)	55.6	28.7	8.3	7.4
	学生 (27)	18.5	33.3	18.5	29.6
	その他 (22)	40.9	27.3	13.6	18.2
	無職 (118)	46.6	25.4	12.7	15.3
家族構成	一人世帯 (169)	34.9	33.7	14.2	17.2
	一世代世帯(夫婦だけ) (197)	56.9	25.9	10.7	6.6
	家族等と同居 (401)	45.1	30.7	11.5	12.7
	その他の世帯 (9)	33.3	11.1	0.0	55.6
所属団体	地縁的な活動 (178)	60.7	29.8	6.7	2.8
	趣味・娯楽のグループ活動 (130)	56.2	33.1	3.8	6.9
	ボランティア・市民活動 (41)	56.1	36.6	7.3	0.0
	政治家や政党の後援会活動 (13)	53.8	38.5	7.7	0.0
	政治にかかわる活動 (8)	50.0	37.5	12.5	0.0
	宗教活動 (5)	60.0	20.0	0.0	20.0
どの活動もしていない (507)	40.4	28.8	13.8	17.0	

あなたは、今回の衆議院議員選挙に限らず、普段行われる選挙で投票していますか？(単一選択)

2. 参議院議員選挙

■いつも投票する ■だいたい投票する ■あまり投票しない ■全く投票しない

■いつも投票する ■だいたい投票する ■あまり投票しない ■全く投票しない

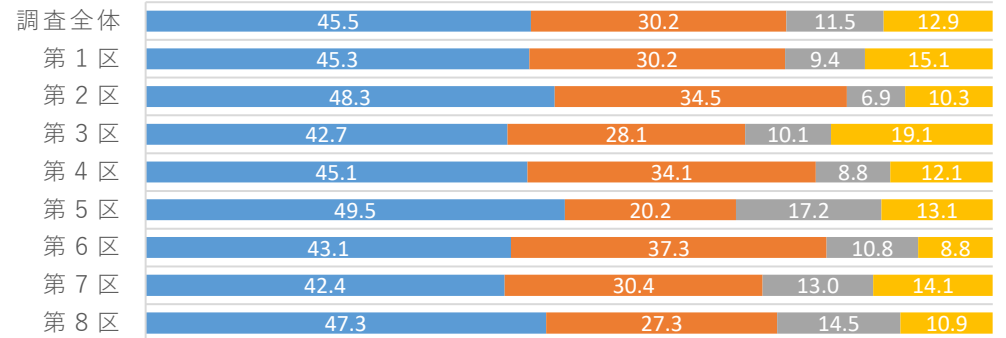
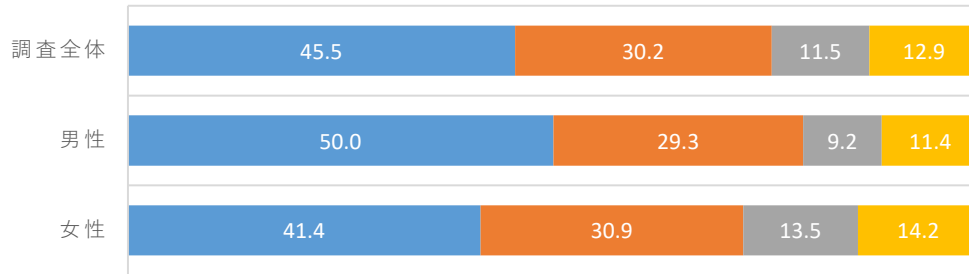

		いつも投票する	だいたい投票する	あまり投票しない	全く投票しない	
調査全体	(776)	45.5	30.2	11.5	12.9	
性年代	男性	(368)	50.0	29.3	9.2	11.4
	20代以下	(43)	32.6	30.2	14.0	23.3
	30代	(65)	46.2	32.3	7.7	13.8
	40代	(65)	32.3	33.8	10.8	23.1
	50代	(65)	56.9	32.3	4.6	6.2
	60代	(65)	53.8	29.2	12.3	4.6
	70代以上	(65)	72.3	18.5	7.7	1.5
	女性	(408)	41.4	30.9	13.5	14.2
	20代以下	(83)	20.5	27.7	19.3	32.5
	30代	(65)	29.2	32.3	16.9	21.5
	40代	(65)	32.3	41.5	16.9	9.2
	50代	(65)	52.3	26.2	12.3	9.2
	60代	(65)	55.4	27.7	9.2	7.7
	70代以上	(65)	64.6	30.8	4.6	0.0
居住区	第1区	(106)	45.3	30.2	9.4	15.1
	第2区	(87)	48.3	34.5	6.9	10.3
	第3区	(89)	42.7	28.1	10.1	19.1
	第4区	(91)	45.1	34.1	8.8	12.1
	第5区	(99)	49.5	20.2	17.2	13.1
	第6区	(102)	43.1	37.3	10.8	8.8
	第7区	(92)	42.4	30.4	13.0	14.1
	第8区	(110)	47.3	27.3	14.5	10.9
投票行動	当日投票	(305)	55.7	36.7	6.6	1.0
	期日前・不在者投票	(287)	61.3	33.4	4.2	1.0
	投票しなかった	(157)	3.2	14.0	33.8	49.0
	覚えていない	(27)	7.4	14.8	14.8	63.0

<参考>

		いつも投票する	だいたい投票する	あまり投票しない	全く投票しない	
調査全体	(776)	45.5	30.2	11.5	12.9	
静岡県歴	1年未満	(34)	26.5	17.6	14.7	41.2
	1年から3年未満	(60)	35.0	28.3	16.7	20.0
	3年から10年未満	(159)	43.4	34.0	6.3	16.4
	10年から20年未満	(175)	38.9	32.6	17.7	10.9
	20年以上	(348)	53.4	28.7	9.5	8.3
最終学歴	中学校・高校	(281)	40.6	29.9	13.5	16.0
	高専・短大・専修学校	(158)	46.2	31.0	10.8	12.0
	大学・大学院	(332)	49.1	30.4	9.6	10.8
職業	勤め人(パート含む)	(342)	43.0	33.3	10.8	12.9
	自営業	(30)	46.7	33.3	10.0	10.0
	専業主婦・主夫	(108)	55.6	29.6	7.4	7.4
	学生	(27)	22.2	33.3	18.5	25.9
	その他	(22)	45.5	27.3	9.1	18.2
	無職	(118)	45.8	26.3	12.7	15.3
家族構成	一人世帯	(169)	36.7	32.5	12.4	18.3
	一世代世帯(夫婦だけ)	(197)	56.3	26.9	10.2	6.6
	家族等と同居	(401)	44.1	31.2	11.7	13.0
	その他の世帯	(9)	33.3	11.1	11.1	44.4
所属団体	地縁的な活動	(178)	60.7	29.2	6.7	3.4
	趣味・娯楽のグループ活動	(130)	56.2	33.1	3.1	7.7
	ボランティア・市民活動	(41)	58.5	39.0	0.0	2.4
	政治家や政党の後援会活動	(13)	61.5	30.8	7.7	0.0
	政治にかかわる活動	(8)	75.0	12.5	12.5	0.0
	宗教活動	(5)	60.0	20.0	0.0	20.0
どの活動もしていない	(507)	39.8	29.0	14.4	16.8	

あなたは、今回の衆議院議員選挙に限らず、普段行われる選挙で投票していますか？(単一選択)

3. 県知事選挙

■いつも投票する ■だいたい投票する ■あまり投票しない ■全く投票しない

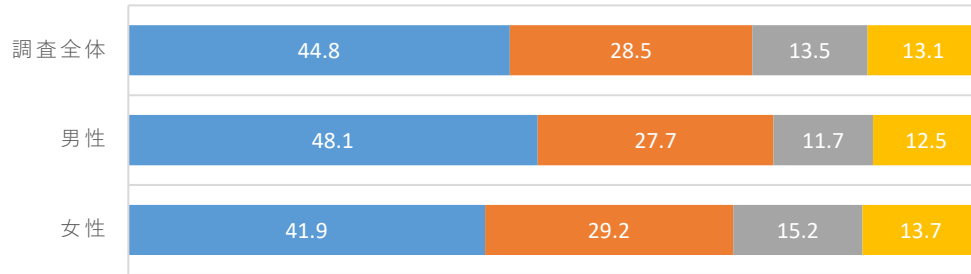

■いつも投票する ■だいたい投票する ■あまり投票しない ■全く投票しない

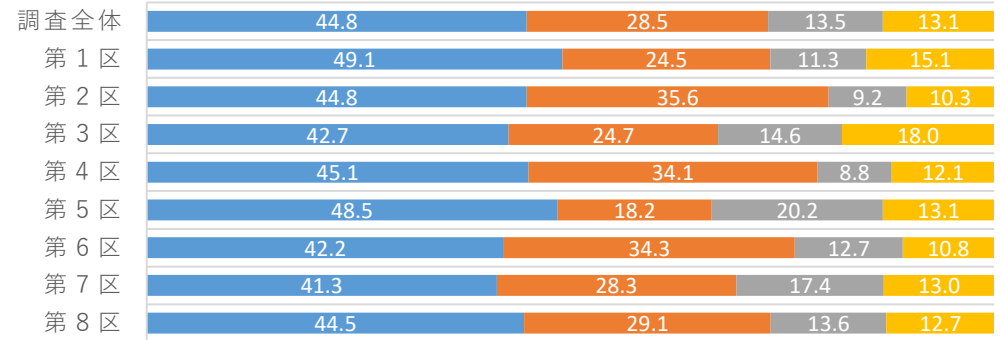

	いつも投票する	だいたい投票する	あまり投票しない	全く投票しない
調査全体 (776)	44.8	28.5	13.5	13.1
性別				
男性 (368)	48.1	27.7	11.7	12.5
年代				
20代以下 (43)	30.2	30.2	14.0	25.6
30代 (65)	38.5	35.4	9.2	16.9
40代 (65)	29.2	35.4	12.3	23.1
50代 (65)	56.9	26.2	7.7	9.2
60代 (65)	55.4	26.2	15.4	3.1
70代以上 (65)	72.3	13.8	12.3	1.5
女性 (408)	41.9	29.2	15.2	13.7
年代				
20代以下 (83)	19.3	25.3	26.5	28.9
30代 (65)	27.7	33.8	13.8	24.6
40代 (65)	35.4	35.4	20.0	9.2
50代 (65)	50.8	27.7	9.2	12.3
60代 (65)	55.4	29.2	12.3	3.1
70代以上 (65)	69.2	24.6	6.2	0.0
居住区				
第1区 (106)	49.1	24.5	11.3	15.1
第2区 (87)	44.8	35.6	9.2	10.3
第3区 (89)	42.7	24.7	14.6	18.0
第4区 (91)	45.1	34.1	8.8	12.1
第5区 (99)	48.5	18.2	20.2	13.1
第6区 (102)	42.2	34.3	12.7	10.8
第7区 (92)	41.3	28.3	17.4	13.0
第8区 (110)	44.5	29.1	13.6	12.7
投票行動				
当日投票 (305)	55.4	34.1	8.2	2.3
期日前・不在者投票 (287)	60.3	30.7	7.7	1.4
投票しなかった (157)	3.2	15.3	33.1	48.4
覚えていない (27)	3.7	18.5	22.2	55.6

<参考>

	いつも投票する	だいたい投票する	あまり投票しない	全く投票しない
調査全体 (776)	44.8	28.5	13.5	13.1
静岡県歴				
1年未満 (34)	26.5	17.6	20.6	35.3
1年から3年未満 (60)	30.0	33.3	20.0	16.7
3年から10年未満 (159)	43.4	30.8	8.2	17.6
10年から20年未満 (175)	40.0	29.7	18.9	11.4
20年以上 (348)	52.3	27.0	11.5	9.2
最終学歴				
中学校・高校 (281)	42.0	23.8	17.4	16.7
高専・短大・専修学校 (158)	46.2	31.6	12.0	10.1
大学・大学院 (332)	46.4	31.3	10.5	11.7
職業				
勤め人(パート含む) (342)	41.5	32.5	12.6	13.5
自営業 (30)	53.3	26.7	13.3	6.7
専業主婦・主夫 (108)	58.3	26.9	8.3	6.5
学生 (27)	18.5	33.3	22.2	25.9
その他 (22)	45.5	27.3	9.1	18.2
無職 (118)	44.9	23.7	15.3	16.1
家族構成				
一人世帯 (169)	37.9	29.0	15.4	17.8
一世代世帯(夫婦だけ) (197)	57.4	24.4	11.2	7.1
家族等と同居 (401)	42.1	30.9	13.7	13.2
その他の世帯 (9)	22.2	0.0	22.2	55.6
所属団体				
地縁的な活動 (178)	61.8	28.1	7.3	2.8
趣味・娯楽のグループ活動 (130)	54.6	31.5	6.9	6.9
ボランティア・市民活動 (41)	58.5	31.7	4.9	4.9
政治家や政党の後援会活動 (13)	53.8	38.5	7.7	0.0
政治にかかわる活動 (8)	50.0	37.5	12.5	0.0
宗教活動 (5)	40.0	20.0	20.0	20.0
どの活動もしていない (507)	38.5	27.8	16.4	17.4

あなたは、今回の衆議院議員選挙に限らず、普段行われる選挙で投票していますか？(単一選択)

4. 市長選挙

■ いつも投票する ■ だいたい投票する ■ あまり投票しない ■ 全く投票しない

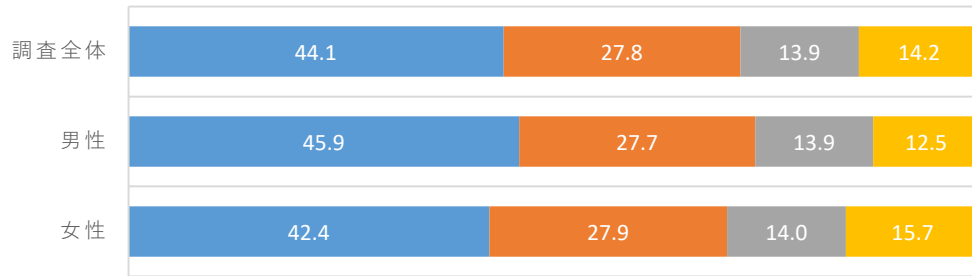

■ いつも投票する ■ だいたい投票する ■ あまり投票しない ■ 全く投票しない

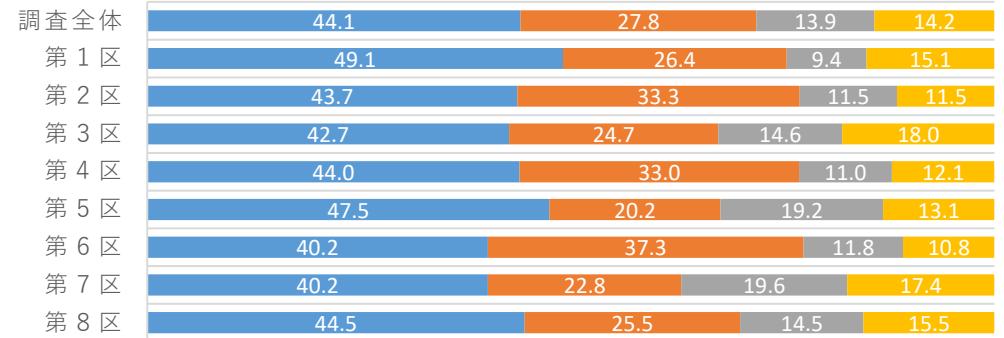

		いつも投票する	だいたい投票する	あまり投票しない	全く投票しない
調査全体 (776)		44.1	27.8	13.9	14.2
性年代	男性 (368)	45.9	27.7	13.9	12.5
	20代以下 (43)	23.3	30.2	20.9	25.6
	30代 (65)	38.5	32.3	12.3	16.9
	40代 (65)	27.7	33.8	16.9	21.5
	50代 (65)	55.4	24.6	10.8	9.2
	60代 (65)	52.3	27.7	16.9	3.1
	70代以上 (65)	70.8	18.5	7.7	3.1
	女性 (408)	42.4	27.9	14.0	15.7
	20代以下 (83)	19.3	27.7	19.3	33.7
	30代 (65)	27.7	30.8	15.4	26.2
	40代 (65)	36.9	32.3	20.0	10.8
	50代 (65)	52.3	24.6	10.8	12.3
	60代 (65)	53.8	30.8	9.2	6.2
	70代以上 (65)	70.8	21.5	7.7	0.0
居住区	第1区 (106)	49.1	26.4	9.4	15.1
	第2区 (87)	43.7	33.3	11.5	11.5
	第3区 (89)	42.7	24.7	14.6	18.0
	第4区 (91)	44.0	33.0	11.0	12.1
	第5区 (99)	47.5	20.2	19.2	13.1
	第6区 (102)	40.2	37.3	11.8	10.8
	第7区 (92)	40.2	22.8	19.6	17.4
	第8区 (110)	44.5	25.5	14.5	15.5
投票行動	当日投票 (305)	55.7	31.8	10.2	2.3
	期日前・不在者投票 (287)	57.8	32.4	8.7	1.0
	投票しなかった (157)	3.2	15.9	28.7	52.2
	覚えていない (27)	3.7	3.7	25.9	66.7

<参考>

		いつも投票する	だいたい投票する	あまり投票しない	全く投票しない
調査全体 (776)		44.1	27.8	13.9	14.2
静岡歴	1年未満 (34)	29.4	14.7	17.6	38.2
	1年から3年未満 (60)	26.7	35.0	20.0	18.3
	3年から10年未満 (159)	40.3	30.8	11.9	17.0
	10年から20年未満 (175)	40.0	30.3	16.6	13.1
	20年以上 (348)	52.3	25.3	12.1	10.3
最終学歴	中学校・高校 (281)	40.2	25.3	16.7	17.8
	高専・短大・専修学校 (158)	47.5	30.4	12.0	10.1
	大学・大学院 (332)	45.5	29.2	12.0	13.3
職業	勤め人(パート含む) (342)	40.6	31.9	13.7	13.7
	自営業 (30)	50.0	26.7	16.7	6.7
	専業主婦・主夫 (108)	61.1	23.1	8.3	7.4
	学生 (27)	22.2	29.6	11.1	37.0
	その他 (22)	45.5	22.7	13.6	18.2
	無職 (118)	43.2	22.9	15.3	18.6
家族構成	一人世帯 (169)	34.3	30.2	16.0	19.5
	一世代世帯(夫婦だけ) (197)	57.4	23.4	12.7	6.6
	家族等と同居 (401)	42.1	29.7	13.5	14.7
	その他の世帯 (9)	22.2	0.0	22.2	55.6
所属団体	地縁的な活動 (178)	62.9	28.1	5.1	3.9
	趣味・娯楽のグループ活動 (130)	53.8	31.5	6.9	7.7
	ボランティア・市民活動 (41)	58.5	31.7	4.9	4.9
	政治家や政党の後援会活動 (13)	61.5	23.1	7.7	7.7
	政治にかかわる活動 (8)	62.5	0.0	25.0	12.5
	宗教活動 (5)	40.0	20.0	20.0	20.0
どの活動もしていない (507)	37.7	26.6	17.6	18.1	

あなたは、今回の衆議院議員選挙に限らず、普段行われる選挙で投票していますか？(単一選択)

5. 県議会議員選挙

■いつも投票する ■だいたい投票する ■あまり投票しない ■全く投票しない

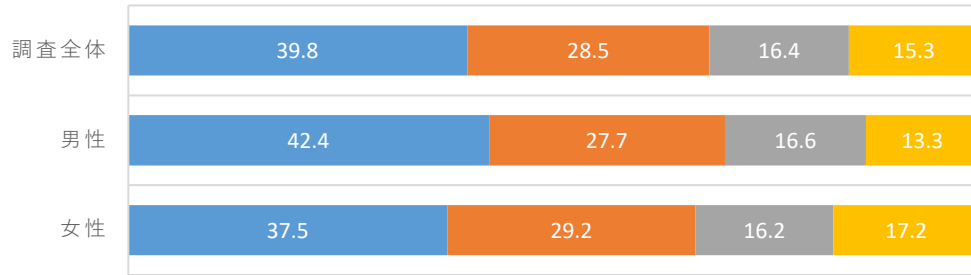

■いつも投票する ■だいたい投票する ■あまり投票しない ■全く投票しない

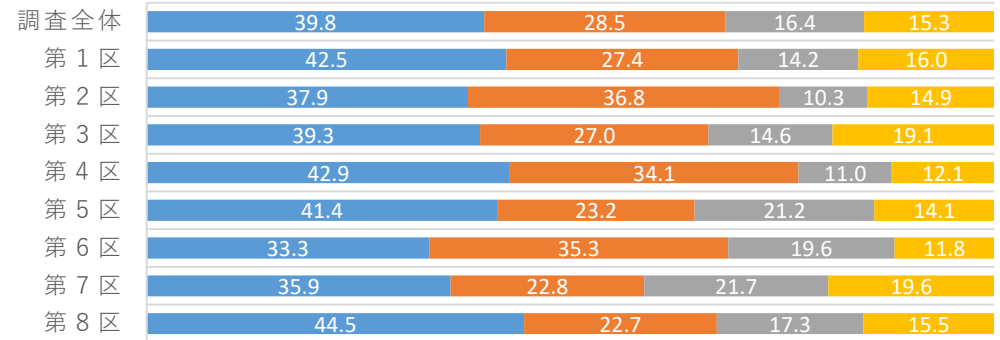

		いつも投票する	だいたい投票する	あまり投票しない	全く投票しない
調査全体 (776)		39.8	28.5	16.4	15.3
性年代	男性 (368)	42.4	27.7	16.6	13.3
	20代以下 (43)	20.9	32.6	20.9	25.6
	30代 (65)	36.9	29.2	15.4	18.5
	40代 (65)	23.1	36.9	18.5	21.5
	50代 (65)	47.7	26.2	13.8	12.3
	60代 (65)	52.3	23.1	21.5	3.1
	70代以上 (65)	66.2	20.0	10.8	3.1
	女性 (408)	37.5	29.2	16.2	17.2
	20代以下 (83)	18.1	22.9	24.1	34.9
	30代 (65)	26.2	35.4	12.3	26.2
	40代 (65)	29.2	32.3	26.2	12.3
	50代 (65)	46.2	27.7	9.2	16.9
	60代 (65)	50.8	26.2	15.4	7.7
	70代以上 (65)	60.0	32.3	7.7	0.0
居住区	第1区 (106)	42.5	27.4	14.2	16.0
	第2区 (87)	37.9	36.8	10.3	14.9
	第3区 (89)	39.3	27.0	14.6	19.1
	第4区 (91)	42.9	34.1	11.0	12.1
	第5区 (99)	41.4	23.2	21.2	14.1
	第6区 (102)	33.3	35.3	19.6	11.8
	第7区 (92)	35.9	22.8	21.7	19.6
	第8区 (110)	44.5	22.7	17.3	15.5
投票行動	当日投票 (305)	50.2	32.5	13.4	3.9
	期日前・不在者投票 (287)	52.6	34.1	10.8	2.4
	投票しなかった (157)	2.5	12.7	31.2	53.5
	覚えていない (27)	3.7	14.8	22.2	59.3

<参考>

		いつも投票する	だいたい投票する	あまり投票しない	全く投票しない
調査全体 (776)		39.8	28.5	16.4	15.3
静岡県歴	1年未満 (34)	26.5	11.8	20.6	41.2
	1年から3年未満 (60)	23.3	35.0	25.0	16.7
	3年から10年未満 (159)	36.5	34.0	10.7	18.9
	10年から20年未満 (175)	30.9	32.0	22.9	14.3
	20年以上 (348)	50.0	24.7	13.8	11.5
最終学歴	中学校・高校 (281)	35.2	26.3	18.1	20.3
	高専・短大・専修学校 (158)	43.0	32.3	13.3	11.4
	大学・大学院 (332)	41.9	28.9	16.3	13.0
職業	勤め人(パート含む) (342)	36.8	32.2	15.8	15.2
	自営業 (30)	43.3	33.3	16.7	6.7
	専業主婦・主夫 (108)	54.6	25.9	9.3	10.2
	学生 (27)	18.5	25.9	29.6	25.9
	その他 (22)	36.4	22.7	22.7	18.2
	無職 (118)	41.5	22.9	17.8	17.8
家族構成	一人世帯 (169)	31.4	30.2	19.5	18.9
	一世代世帯(夫婦だけ) (197)	51.3	27.9	12.7	8.1
	家族等と同居 (401)	38.2	28.7	17.0	16.2
	その他の世帯 (9)	22.2	0.0	11.1	66.7
所属団体	地縁的な活動 (178)	56.2	28.7	10.1	5.1
	趣味・娯楽のグループ活動 (130)	46.9	36.9	9.2	6.9
	ボランティア・市民活動 (41)	43.9	46.3	7.3	2.4
	政治家や政党の後援会活動 (13)	30.8	53.8	15.4	0.0
	政治にかかわる活動 (8)	25.0	37.5	37.5	0.0
	宗教活動 (5)	40.0	40.0	0.0	20.0
どの活動もしていない (507)	34.9	25.8	19.1	20.1	

あなたは、今回の衆議院議員選挙に限らず、普段行われる選挙で投票していますか？(単一選択)

6. 市議会議員選挙

■いつも投票する ■だいたい投票する ■あまり投票しない ■全く投票しない

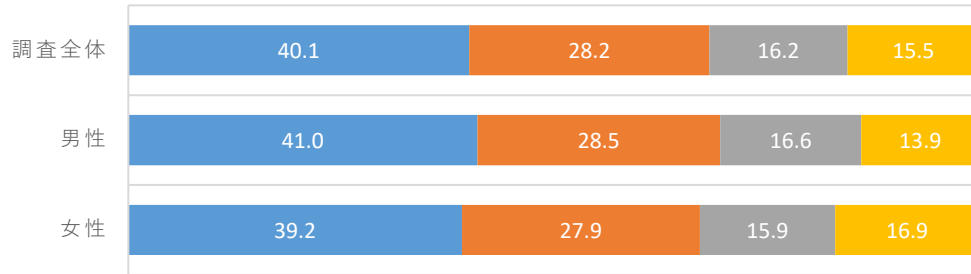

■いつも投票する ■だいたい投票する ■あまり投票しない ■全く投票しない

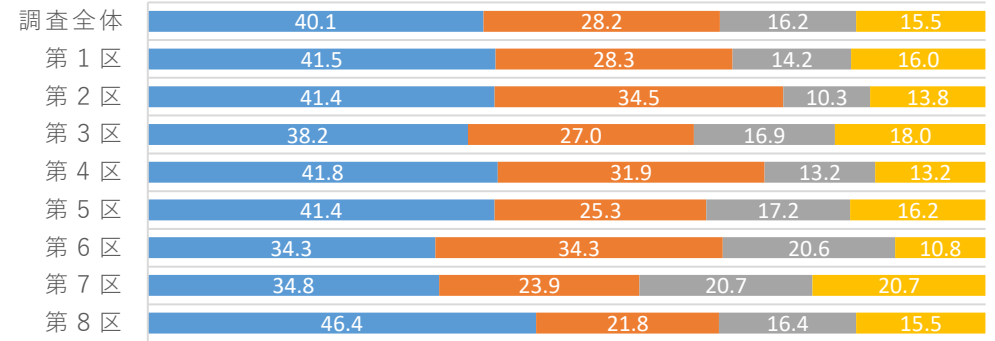

		いつも投票する	だいたい投票する	あまり投票しない	全く投票しない
調査全体 (776)		40.1	28.2	16.2	15.5
性年代	男性 (368)	41.0	28.5	16.6	13.9
	20代以下 (43)	23.3	30.2	20.9	25.6
	30代 (65)	33.8	32.3	12.3	21.5
	40代 (65)	23.1	35.4	20.0	21.5
	50代 (65)	44.6	27.7	15.4	12.3
	60代 (65)	52.3	23.1	21.5	3.1
	70代以上 (65)	63.1	23.1	10.8	3.1
	女性 (408)	39.2	27.9	15.9	16.9
	20代以下 (83)	19.3	26.5	21.7	32.5
	30代 (65)	26.2	32.3	15.4	26.2
	40代 (65)	29.2	30.8	26.2	13.8
	50代 (65)	49.2	26.2	7.7	16.9
	60代 (65)	55.4	20.0	16.9	7.7
	70代以上 (65)	61.5	32.3	6.2	0.0
居住区	第1区 (106)	41.5	28.3	14.2	16.0
	第2区 (87)	41.4	34.5	10.3	13.8
	第3区 (89)	38.2	27.0	16.9	18.0
	第4区 (91)	41.8	31.9	13.2	13.2
	第5区 (99)	41.4	25.3	17.2	16.2
	第6区 (102)	34.3	34.3	20.6	10.8
	第7区 (92)	34.8	23.9	20.7	20.7
	第8区 (110)	46.4	21.8	16.4	15.5
投票行動	当日投票 (305)	50.8	31.1	13.4	4.6
	期日前・不在者投票 (287)	52.3	34.5	11.1	2.1
	投票しなかった (157)	2.5	13.4	30.6	53.5
	覚えていない (27)	7.4	14.8	18.5	59.3

<参考>

		いつも投票する	だいたい投票する	あまり投票しない	全く投票しない
調査全体 (776)		40.1	28.2	16.2	15.5
静岡歴	1年未満 (34)	26.5	17.6	14.7	41.2
	1年から3年未満 (60)	30.0	31.7	16.7	21.7
	3年から10年未満 (159)	37.1	30.8	13.8	18.2
	10年から20年未満 (175)	30.9	32.0	22.9	14.3
	20年以上 (348)	49.1	25.6	14.1	11.2
最終学歴	中学校・高校 (281)	34.5	27.0	17.8	20.6
	高専・短大・専修学校 (158)	46.2	29.1	14.6	10.1
	大学・大学院 (332)	41.6	29.2	15.7	13.6
職業	勤め人(パート含む) (342)	36.8	31.3	16.1	15.8
	自営業 (30)	43.3	33.3	16.7	6.7
	専業主婦・主夫 (108)	56.5	21.3	12.0	10.2
	学生 (27)	18.5	33.3	18.5	29.6
	その他 (22)	45.5	18.2	18.2	18.2
	無職 (118)	39.8	27.1	15.3	17.8
家族構成	一人世帯 (169)	31.4	31.4	17.2	20.1
	一世代世帯(夫婦だけ) (197)	52.3	26.4	12.7	8.6
	家族等と同居 (401)	38.2	28.4	17.5	16.0
	その他の世帯 (9)	22.2	0.0	22.2	55.6
所属団体	地縁的な活動 (178)	58.4	25.8	10.7	5.1
	趣味・娯楽のグループ活動 (130)	49.2	33.8	9.2	7.7
	ボランティア・市民活動 (41)	56.1	36.6	4.9	2.4
	政治家や政党の後援会活動 (13)	46.2	53.8	0.0	0.0
	政治にかかわる活動 (8)	25.0	62.5	12.5	0.0
	宗教活動 (5)	60.0	20.0	0.0	20.0
どの活動もしていない (507)	33.5	27.2	18.9	20.3	

※各分析軸の(): サンプル数、グラフ・数表の単位: %

選挙公報についてお伺いします。選挙公報を選挙のたびにご覧になられていますか？(単一選択)

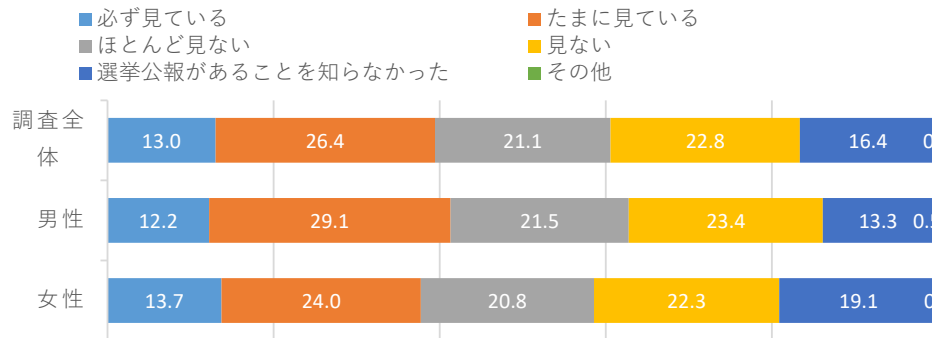

		必ず見ている	たまに見ている	ほとんど見ない	見ない	選挙公報があることを知らなかった	その他	
調査全体	(776)	13.0	26.4	21.1	22.8	16.4	0.3	
性年代	男性 (368)	12.2	29.1	21.5	23.4	13.3	0.5	
	20代以下 (43)	7.0	11.6	16.3	39.5	25.6	0.0	
	30代 (65)	10.8	32.3	13.8	23.1	20.0	0.0	
	40代 (65)	10.8	16.9	29.2	26.2	16.9	0.0	
	50代 (65)	9.2	35.4	21.5	23.1	10.8	0.0	
	60代 (65)	13.8	32.3	21.5	23.1	7.7	1.5	
	70代以上 (65)	20.0	40.0	24.6	10.8	3.1	1.5	
	女性 (408)	13.7	24.0	20.8	22.3	19.1	0.0	
	20代以下 (83)	7.2	8.4	19.3	30.1	34.9	0.0	
	30代 (65)	9.2	18.5	9.2	35.4	27.7	0.0	
居住区	第1区 (106)	18.9	18.9	17.9	28.3	15.1	0.9	
	第2区 (87)	16.1	31.0	19.5	27.6	5.7	0.0	
	第3区 (89)	14.6	22.5	18.0	20.2	24.7	0.0	
	第4区 (91)	7.7	23.1	28.6	19.8	20.9	0.0	
	第5区 (99)	13.1	25.3	28.3	22.2	11.1	0.0	
	第6区 (102)	9.8	32.4	23.5	20.6	12.7	1.0	
	第7区 (92)	6.5	28.3	16.3	28.3	20.7	0.0	
	第8区 (110)	16.4	30.0	17.3	16.4	20.0	0.0	
	投票行動	当日投票 (305)	14.1	31.8	23.3	18.7	11.8	0.3
		期日前・不在者投票 (287)	19.5	33.8	23.3	16.4	7.0	0.0
投票しなかった (157)		1.3	6.4	14.6	40.1	36.9	0.6	
覚えていない (27)		0.0	3.7	11.1	37.0	48.1	0.0	

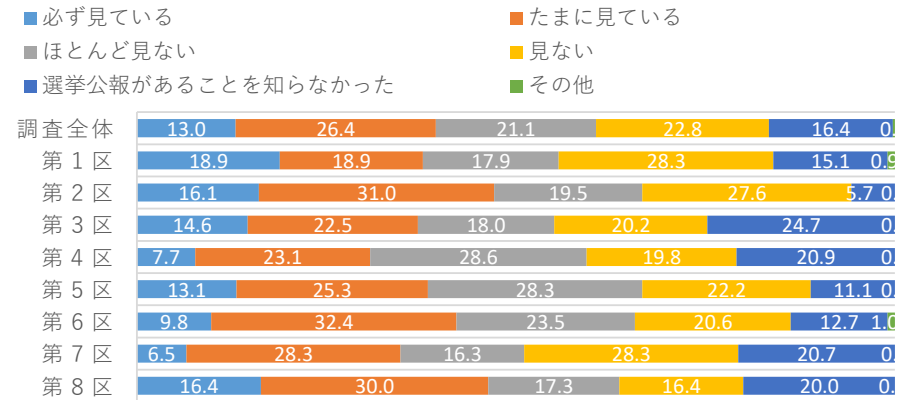

<参考>

		必ず見ている	たまに見ている	ほとんど見ない	見ない	選挙公報があることを知らなかった	その他
調査全体	(776)	13.0	26.4	21.1	22.8	16.4	0.3
静岡歴	1年未満 (34)	11.8	11.8	8.8	20.6	47.1	0.0
	1年から3年未満 (60)	6.7	21.7	18.3	33.3	20.0	0.0
	3年から10年未満 (159)	11.3	25.8	18.9	22.6	20.8	0.6
	10年から20年未満 (175)	13.1	26.3	21.7	25.7	12.6	0.6
	20年以上 (348)	14.9	29.0	23.6	19.8	12.6	0.0
最終学歴	中学校・高校 (281)	8.5	21.7	24.6	26.7	18.5	0.0
	高専・短大・専修学校 (158)	16.5	29.7	19.6	14.6	19.6	0.0
	大学・大学院 (332)	15.4	28.9	19.3	23.2	12.7	0.6
職業	勤め人(パート含む) (342)	12.3	23.4	21.3	25.7	17.3	0.0
	自営業 (30)	10.0	43.3	30.0	10.0	6.7	0.0
	専業主婦・主夫 (108)	17.6	36.1	18.5	16.7	11.1	0.0
	学生 (27)	7.4	11.1	25.9	22.2	33.3	0.0
	その他 (22)	13.6	18.2	18.2	31.8	18.2	0.0
無職 (118)	16.1	24.6	22.0	20.3	15.3	1.7	
家族構成	一人世帯 (169)	10.7	22.5	21.3	24.9	19.5	1.2
	一世帯世帯(夫婦だけ) (197)	18.8	31.0	20.8	16.2	13.2	0.0
	家族等と同居 (401)	11.0	26.4	21.4	24.9	16.2	0.0
	その他の世帯 (9)	22.2	0.0	11.1	33.3	33.3	0.0
所属団体	地縁的な活動 (178)	25.8	31.5	21.3	10.1	11.2	0.0
	趣味・娯楽のグループ活動 (130)	23.8	30.0	22.3	12.3	11.5	0.0
	ボランティア・市民活動 (41)	26.8	36.6	14.6	12.2	9.8	0.0
	政治家や政党の後援会活動 (13)	30.8	38.5	15.4	15.4	0.0	0.0
	政治にかかわる活動 (8)	12.5	12.5	50.0	25.0	0.0	0.0
宗教活動 (5)	0.0	80.0	0.0	0.0	20.0	0.0	
どの活動もしていない (507)	8.1	24.1	19.7	28.6	19.1	0.4	

・全体では「たまに見ている」(26.4%)が最多で、「見ない」(22.8%)も多い。「いつも見ている」層はそれほど多くない。
 ・男性70代以上は「たまに見ている」(40.0%)が多い一方、女性20代以下は(8.4%)と少ない。若年層は公報に触れる機会が少ない。

選挙公報に改善してほしい点があれば教えてください(複数選択)

調査全体で降順ソート

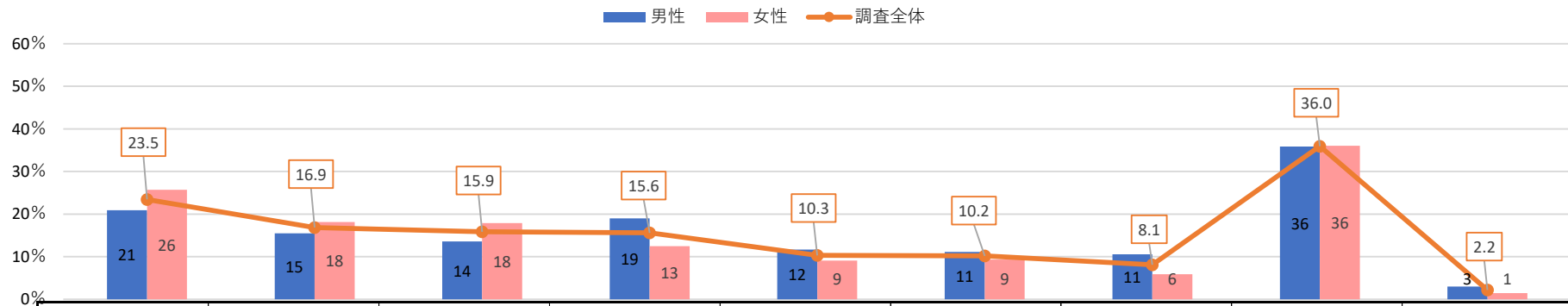

	改善点	文字が小さい点	わかりにく読みにくい点	モノクロ(白黒)で読む気がしない点	記載内容に統一性がなく比較できない点	候補者の人物像が伝わってこない点	記載されている政策が少ない点	欲しい情報が記載されていない点	特に改善してほしい点はない	その他	
調査全体	(776)	23.5	16.9	15.9	15.6	10.3	10.2	8.1	36.0	2.2	
性年代	男性	(368)	20.9	15.5	13.6	19.0	11.7	11.1	10.6	35.9	3.0
	20代以下	(43)	20.9	11.6	18.6	7.0	9.3	14.0	16.3	53.5	4.7
	30代	(65)	20.0	20.0	20.0	15.4	6.2	9.2	12.3	40.0	0.0
	40代	(65)	16.9	18.5	20.0	16.9	12.3	15.4	10.8	38.5	1.5
	50代	(65)	27.7	16.9	12.3	16.9	7.7	9.2	10.8	26.2	1.5
	60代	(65)	24.6	7.7	4.6	26.2	7.7	7.7	4.6	36.9	4.6
	70代以上	(65)	15.4	16.9	7.7	27.7	26.2	12.3	10.8	26.2	6.2
	女性	(408)	25.7	18.1	17.9	12.5	9.1	9.3	5.9	36.0	1.5
	20代以下	(83)	14.5	8.4	15.7	12.0	7.2	10.8	4.8	47.0	1.2
	30代	(65)	24.6	23.1	26.2	4.6	7.7	9.2	7.7	35.4	0.0
40代	(65)	20.0	23.1	24.6	7.7	9.2	10.8	7.7	36.9	0.0	
50代	(65)	26.2	15.4	16.9	9.2	10.8	6.2	7.7	32.3	1.5	
60代	(65)	33.8	24.6	12.3	23.1	9.2	10.8	4.6	30.8	3.1	
70代以上	(65)	38.5	16.9	12.3	18.5	10.8	7.7	3.1	30.8	3.1	
居住区	第1区	(106)	25.5	24.5	17.9	17.0	6.6	12.3	7.5	28.3	2.8
	第2区	(87)	16.1	5.7	8.0	16.1	11.5	12.6	8.0	47.1	3.4
	第3区	(89)	30.3	16.9	16.9	14.6	11.2	10.1	10.1	40.4	2.2
	第4区	(91)	19.8	19.8	17.6	18.7	12.1	8.8	12.1	35.2	2.2
	第5区	(99)	28.3	14.1	18.2	16.2	15.2	10.1	7.1	32.3	3.0
	第6区	(102)	29.4	16.7	17.6	16.7	8.8	11.8	3.9	28.4	2.0
	第7区	(92)	15.2	25.0	14.1	10.9	8.7	5.4	7.6	41.3	2.2
	第8区	(110)	21.8	11.8	15.5	14.5	9.1	10.0	9.1	37.3	0.0
投票行動	当日投票	(305)	23.0	16.7	17.0	15.7	8.5	10.8	6.9	33.1	1.6
	期日前・不在者投票	(287)	26.8	19.2	16.0	20.6	14.3	12.9	11.8	26.8	2.8
	投票しなかった	(157)	19.7	15.3	15.9	8.3	7.6	5.7	4.5	50.3	2.5
	覚えていない	(27)	14.8	3.7	0.0	3.7	3.7	0.0	3.7	81.5	0.0

・全体では「改善してほしいところはない」(36.0%)が最多で、次いで「文字が小さい」(23.5%)。一方で可読性・見やすさへの不満も一定ある。
 ・男性20代以下は「改善なし」(53.5%)が高いが、女性40代は同(23.1%)と低い。読みやすさニーズが層で異なり、デザイン改善は効果が見込める。

選挙公報に改善して欲しい点があれば教えてください(複数選択)

調査全体で降順ソート

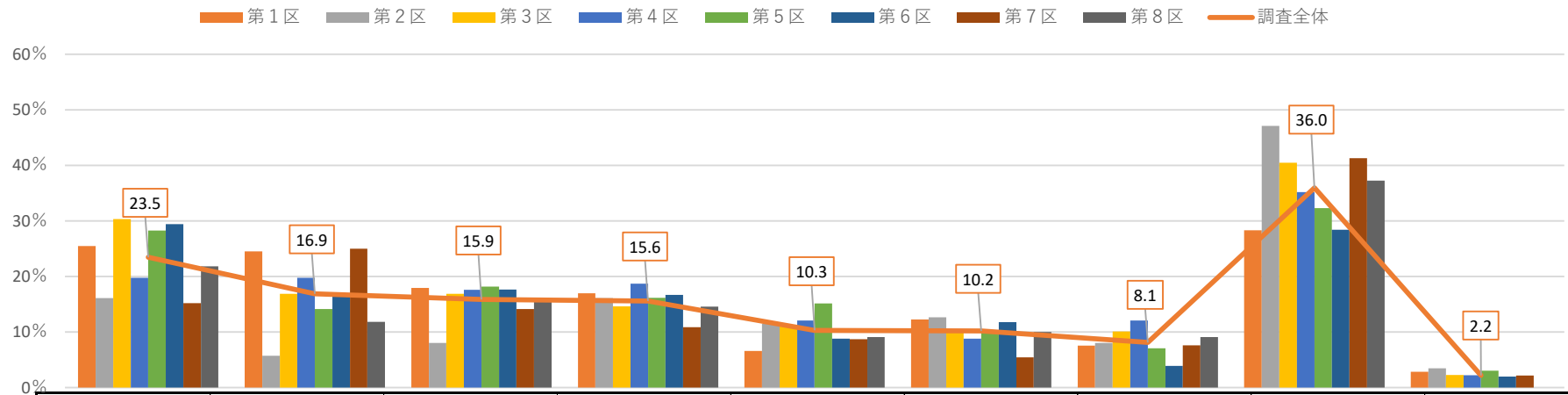

<参考>

分析軸	サンプル数	文字が小さい点	わかりにく読みにくい点	モノクロ(白黒)で読む気がしない点	記載内容に統一性がなく比較できない点	候補者の人物像が伝わってこない点	記載されている政策が少ない点	欲しい情報が記載されていない点	特に改善して欲しい点はない	その他	
調査全体	(776)	23.5	16.9	15.9	15.6	10.3	10.2	8.1	36.0	2.2	
静岡歴	1年未満	(34)	17.6	17.6	8.8	17.6	2.9	8.8	2.9	55.9	2.9
	1年から3年未満	(60)	20.0	8.3	20.0	8.3	6.7	8.3	11.7	45.0	1.7
	3年から10年未満	(159)	18.2	13.8	17.6	14.5	13.2	11.9	8.8	37.7	1.9
	10年から20年未満	(175)	25.1	22.9	16.6	15.4	10.9	12.6	8.6	29.1	3.4
	20年以上	(348)	26.1	16.7	14.7	17.2	10.1	8.6	7.5	35.1	1.7
最終学歴	中学校・高校	(281)	25.6	15.7	16.7	11.7	10.3	10.3	9.3	38.8	2.5
	高専・短大・専修学校	(158)	24.7	15.8	13.9	13.3	8.2	9.5	5.1	39.9	1.9
	大学・大学院	(332)	20.8	18.7	15.4	20.2	11.4	10.5	8.7	31.6	2.1
職業	勤め人(パート含む)	(342)	23.4	17.3	17.3	13.7	8.2	10.8	9.6	35.7	0.6
	自営業	(30)	26.7	13.3	16.7	16.7	10.0	3.3	0.0	46.7	0.0
	専業主婦・主夫	(108)	33.3	18.5	16.7	17.6	8.3	8.3	7.4	26.9	2.8
	学生	(27)	7.4	7.4	14.8	18.5	11.1	22.2	3.7	40.7	0.0
	その他	(22)	27.3	22.7	0.0	18.2	18.2	13.6	9.1	36.4	4.5
	無職	(118)	22.0	16.9	11.0	19.5	14.4	7.6	6.8	36.4	7.6
家族構成	一人世帯	(169)	21.3	14.8	10.7	15.4	8.3	9.5	7.1	45.0	3.6
	一世代世帯(夫婦だけ)	(197)	26.9	16.8	16.8	18.3	11.7	9.6	8.6	27.9	3.6
	家族等と同居	(401)	22.4	18.0	18.0	14.2	10.7	11.0	8.5	35.2	1.0
	その他の世帯	(9)	33.3	11.1	0.0	22.2	0.0	0.0	0.0	77.8	0.0
所属団体	地縁的な活動	(178)	27.0	21.9	15.7	31.5	11.8	14.6	7.9	20.8	3.4
	趣味・娯楽のグループ活動	(130)	25.4	19.2	18.5	26.2	15.4	14.6	14.6	23.1	3.1
	ボランティア・市民活動	(41)	24.4	9.8	12.2	24.4	17.1	24.4	24.4	17.1	7.3
	政治家や政党の後援会活動	(13)	23.1	7.7	23.1	46.2	15.4	23.1	38.5	7.7	7.7
	政治にかかわる活動	(8)	25.0	0.0	12.5	25.0	12.5	37.5	25.0	50.0	12.5
	宗教活動	(5)	40.0	40.0	40.0	20.0	20.0	0.0	20.0	40.0	0.0
	どの活動もしていない	(507)	22.3	15.4	16.2	9.1	8.7	7.5	6.5	43.4	2.0

選挙ポスターについてお伺いします。選挙ポスターを投票の際にどれくらい参考にされていますか？

■ 6 (とても参考にしている) ■ 5 ■ 4 ■ 3 (参考にしている) ■ 2 ■ 1 ■ 0 (全く参考にしていない)

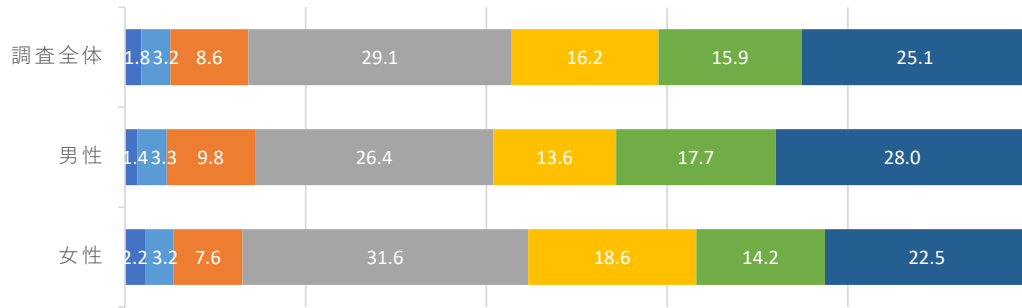

	6(とても参考にしている)	5	4	3(参考にしている)	2	1	0(全く参考にしていない)
調査全体 (776)	1.8	3.2	8.6	29.1	16.2	15.9	25.1
男性 (368)	1.4	3.3	9.8	26.4	13.6	17.7	28.0
女性 (408)	2.2	3.2	7.6	31.6	18.6	14.2	22.5
性年代							
20代以下 (43)	2.3	4.7	20.9	34.9	9.3	2.3	25.6
30代 (65)	3.1	3.1	9.2	35.4	10.8	15.4	23.1
40代 (65)	3.1	4.6	9.2	32.3	13.8	9.2	27.7
50代 (65)	0.0	3.1	7.7	27.7	12.3	18.5	30.8
60代 (65)	0.0	4.6	9.2	16.9	16.9	27.7	24.6
70代以上 (65)	0.0	0.0	6.2	13.8	16.9	27.7	35.4
居住区							
第1区 (106)	0.9	1.9	10.4	23.6	22.6	14.2	26.4
第2区 (87)	1.1	2.3	9.2	42.5	11.5	11.5	21.8
第3区 (89)	3.4	2.2	4.5	20.2	19.1	15.7	34.8
第4区 (91)	2.2	2.2	9.9	28.6	12.1	25.3	19.8
第5区 (99)	2.0	5.1	8.1	24.2	15.2	13.1	32.3
第6区 (102)	2.0	6.9	11.8	31.4	15.7	15.7	16.7
第7区 (92)	1.1	3.3	5.4	30.4	15.2	13.0	31.5
第8区 (110)	1.8	1.8	9.1	32.7	17.3	18.2	19.1
投票行動							
当日投票 (305)	2.0	4.3	10.2	33.1	17.4	14.4	18.7
期日前・不在者投票 (287)	2.4	2.8	9.1	27.2	16.0	18.1	24.4
投票しなかった (157)	0.6	1.9	4.5	24.2	14.6	14.6	39.5
覚えていない (27)	0.0	3.7	11.1	33.3	14.8	14.8	22.2

■ 6 (とても参考にしている) ■ 5 ■ 4 ■ 3 (参考にしている) ■ 2 ■ 1 ■ 0 (全く参考にしていない)

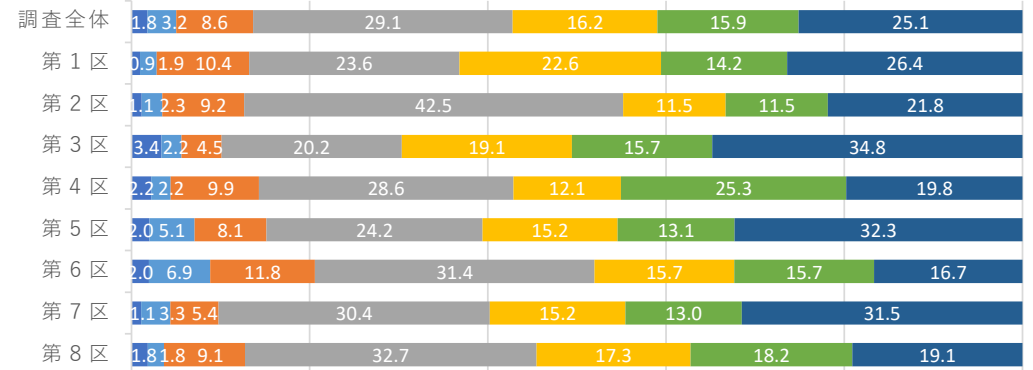

<参考>

	6(とても参考にしている)	5	4	3(参考にしている)	2	1	0(全く参考にしていない)
調査全体 (776)	1.8	3.2	8.6	29.1	16.2	15.9	25.1
静岡歴							
1年未満 (34)	0.0	8.8	8.8	35.3	14.7	8.8	23.5
1年から3年未満 (60)	3.3	0.0	10.0	26.7	13.3	16.7	30.0
3年から10年未満 (159)	1.9	4.4	8.8	31.4	22.6	10.7	20.1
10年から20年未満 (175)	2.3	5.7	5.1	30.9	16.6	19.4	20.0
20年以上 (348)	1.4	1.4	10.1	27.0	13.8	17.0	29.3
最終学歴							
中学校・高校 (281)	1.8	2.8	5.7	31.7	16.0	13.5	28.5
高専・短大・専修学校 (158)	1.3	4.4	11.4	27.8	15.8	15.2	24.1
大学・大学院 (332)	2.1	3.0	9.6	28.0	16.3	18.4	22.6
職業							
勤め人(パート含む) (342)	1.5	2.9	12.3	33.6	14.3	14.3	21.1
自営業 (30)	3.3	3.3	6.7	33.3	10.0	20.0	23.3
専業主婦・主夫 (108)	3.7	4.6	3.7	28.7	18.5	13.0	27.8
学生 (27)	3.7	3.7	14.8	33.3	14.8	11.1	18.5
その他 (22)	4.5	13.6	9.1	27.3	13.6	4.5	27.3
無職 (118)	0.8	0.0	4.2	11.9	17.8	25.4	39.8
家族構成							
一人世帯 (169)	1.8	5.3	8.3	27.2	12.4	18.3	26.6
一世帯世帯(夫婦だけ) (197)	1.0	2.0	7.6	31.5	17.8	15.7	24.4
家族等と同居 (401)	2.2	3.0	9.2	28.9	17.2	14.7	24.7
その他の世帯 (9)	0.0	0.0	11.1	22.2	11.1	22.2	33.3
所属団体							
地縁的な活動 (178)	1.1	5.1	7.9	24.2	19.7	21.3	20.8
趣味・娯楽のグループ活動 (130)	1.5	4.6	8.5	26.9	20.0	15.4	23.1
ボランティア・市民活動 (41)	2.4	2.4	12.2	29.3	17.1	14.6	22.0
政治家や政党の後援会等 (13)	0.0	7.7	23.1	46.2	7.7	0.0	15.4
政治にかかわる活動 (8)	0.0	12.5	25.0	12.5	25.0	12.5	12.5
宗教活動 (5)	0.0	0.0	0.0	40.0	20.0	0.0	40.0
どの活動もしていない (507)	2.2	2.8	8.5	29.6	15.0	14.4	27.6

- ・全体ではポスターは「3(参考にしている)」(29.1%)が最多だが、「0(全く参考にしていない)」(25.1%)も多い。参考にする/しないが割れている。
- ・男性70代以上は「0」(43.1%)が高く、女性40代は「0」(12.8%)が低い。高齢層はポスター情報を信用しにくく、別の情報源が必要。

Q14 有権者が自身の主張と近い候補者を調べるツールであるポートマッチ(投票マッチング)について、下記のどれに近い考えを持っていますか？

- ポートマッチを知っており、積極的に利用している
- ポートマッチを知っており、たまに利用している
- ポートマッチを知っており、利用したことはあるが最近では利用していない
- ポートマッチを知っているが、全く利用したことはない
- ポートマッチを知らなかったが、今後は利用してみたい
- ポートマッチを知らなかったが、今後も利用する予定はない
- その他

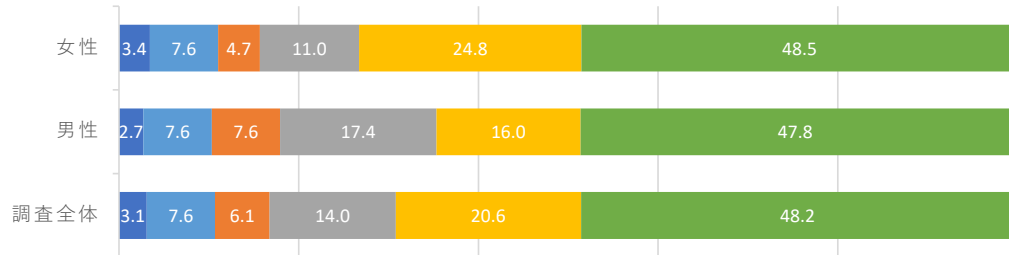

	調査全体	ポートマッチを知っており、積極的に利用している	ポートマッチを知っており、たまに利用している	ポートマッチを知っており、利用したことはあるが最近では利用していない	ポートマッチを知っているが、全く利用したことはない	ポートマッチを知らなかったが、今後は利用してみたい	ポートマッチを知らなかったが、今後も利用する予定はない	その他
調査全体	(776)	3.1	7.6	6.1	14.0	20.6	48.2	0.4
性別								
男性	(368)	2.7	7.6	7.6	17.4	16.0	47.8	0.8
年代								
20代以下	(43)	9.3	4.7	11.6	7.0	14.0	53.5	0.0
30代	(65)	3.1	9.2	6.2	21.5	9.2	50.8	0.0
40代	(65)	3.1	7.7	7.7	15.4	9.2	56.9	0.0
50代	(65)	0.0	10.8	4.6	18.5	20.0	46.2	0.0
60代	(65)	1.5	3.1	9.2	26.2	26.2	30.8	3.1
70代以上	(65)	1.5	9.2	7.7	12.3	16.9	50.8	1.5
女性	(408)	3.4	7.6	4.7	11.0	24.8	48.5	0.0
年代								
20代以下	(83)	7.2	8.4	3.6	6.0	14.5	60.2	0.0
30代	(65)	3.1	12.3	4.6	9.2	16.9	53.8	0.0
40代	(65)	3.1	7.7	6.2	6.2	26.2	50.8	0.0
50代	(65)	3.1	6.2	3.1	12.3	27.7	47.7	0.0
60代	(65)	1.5	7.7	4.6	7.7	38.5	40.0	0.0
70代以上	(65)	1.5	3.1	6.2	26.2	27.7	35.4	0.0
居住区								
第1区	(106)	5.7	11.3	2.8	15.1	15.1	49.1	0.9
第2区	(87)	6.9	5.7	9.2	16.1	21.8	40.2	0.0
第3区	(89)	3.4	11.2	1.1	13.5	22.5	48.3	0.0
第4区	(91)	2.2	5.5	3.3	14.3	22.0	51.6	1.1
第5区	(99)	0.0	3.0	9.1	13.1	24.2	50.5	0.0
第6区	(102)	1.0	6.9	7.8	12.7	27.5	44.1	0.0
第7区	(92)	2.2	7.6	4.3	10.9	14.1	59.8	1.1
第8区	(110)	3.6	9.1	10.0	16.4	18.2	42.7	0.0
投票行動								
当日投票	(305)	3.3	8.2	8.2	18.4	21.6	39.7	0.7
期日前・不在者投票	(287)	4.5	10.8	5.9	15.7	21.3	41.5	0.3
投票しなかった	(157)	0.6	1.9	2.5	4.5	18.5	72.0	0.0
覚えていない	(27)	0.0	0.0	3.7	3.7	14.8	77.8	0.0

- ポートマッチを知っており、積極的に利用している
- ポートマッチを知っており、たまに利用している
- ポートマッチを知っており、利用したことはあるが最近では利用していない
- ポートマッチを知っているが、全く利用したことはない
- ポートマッチを知らなかったが、今後は利用してみたい
- ポートマッチを知らなかったが、今後も利用する予定はない
- その他

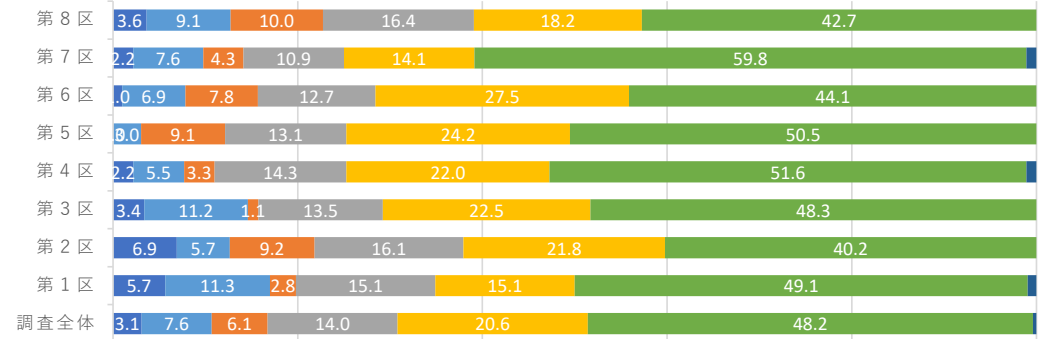

<参考>

	調査全体	ポートマッチを知っており、積極的に利用している	ポートマッチを知っており、たまに利用している	ポートマッチを知っており、利用したことはあるが最近では利用していない	ポートマッチを知っているが、全く利用したことはない	ポートマッチを知らなかったが、今後は利用してみたい	ポートマッチを知らなかったが、今後も利用する予定はない	その他
調査全体	(776)	3.1	7.6	6.1	14.0	20.6	48.2	0.4
静岡歴								
1年未満	(34)	2.9	17.6	2.9	5.9	8.8	61.8	0.0
1年から3年未満	(60)	1.7	13.3	5.0	15.0	16.7	48.3	0.0
3年から10年未満	(159)	3.1	10.7	11.3	10.1	18.2	46.5	0.0
10年から20年未満	(175)	2.3	4.6	4.0	14.9	26.3	46.9	1.1
20年以上	(348)	3.7	5.7	5.2	16.1	20.7	48.3	0.3
最終学歴								
中学校・高校	(281)	2.8	4.3	3.9	11.7	18.9	58.0	0.4
高専・短大・専修学校	(158)	1.9	7.0	3.2	12.0	27.2	48.1	0.6
大学・大学院	(332)	3.9	10.8	9.3	17.2	18.7	39.8	0.3
職業								
勤め人(パート含む)	(342)	3.8	8.8	6.1	12.9	18.1	50.0	0.3
自営業	(30)	0.0	10.0	10.0	16.7	30.0	33.3	0.0
専業主婦・主夫	(108)	2.8	7.4	4.6	17.6	34.3	33.3	0.0
学生	(27)	0.0	11.1	7.4	7.4	22.2	51.9	0.0
その他	(22)	0.0	4.5	18.2	22.7	18.2	36.4	0.0
無職	(118)	3.4	5.1	6.8	16.1	14.4	52.5	1.7
家族構成								
一人世帯	(169)	5.3	6.5	6.5	13.0	17.2	50.9	0.6
一世帯世帯(夫婦だけ)	(197)	3.0	6.6	6.1	16.8	23.9	43.1	0.5
家族等と同居	(401)	2.2	8.5	6.0	13.5	20.7	48.9	0.2
その他の世帯	(9)	0.0	11.1	0.0	11.1	77.8	0.0	
所属団体								
地縁的な活動	(178)	3.4	10.7	5.6	19.1	27.5	33.1	0.6
趣味・娯楽のグループ活動	(130)	2.3	13.1	8.5	18.5	24.6	33.1	0.0
ボランティア・市民活動	(41)	4.9	12.2	4.9	12.2	34.1	31.7	0.0
政治家や政党の後援会活	(13)	15.4	23.1	23.1	7.7	15.4	15.4	0.0
政治にかかわる活動	(8)	12.5	12.5	0.0	12.5	0.0	62.5	0.0
宗教活動	(5)	0.0	0.0	0.0	0.0	20.0	80.0	0.0
どの活動もしていない	(507)	3.0	5.9	5.5	11.4	18.5	55.2	0.4

・全体ではポートマッチは「知らない、今後も利用する予定はない」(48.2%)が最多で、「知らないが今後利用したい」(20.6%)が続く。認知不足が最大の壁。
 ・女性20代以下は「今後も利用予定なし」(60.2%)が高く、男性60代は(30.8%)が低い。若年層ほど未認知・未関心で、まず“知る機会”が必要。

地方選挙について「候補者の人物や政策がよくわからないために、誰に投票したらよいか決めるのに困る」という声があります。どのような情報が足りないと思いますか？(複数選択)

調査全体で降順ソート

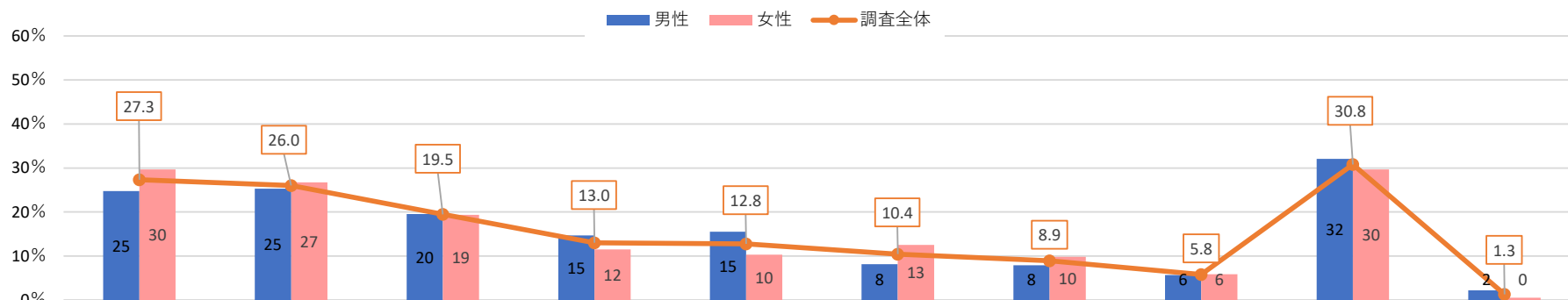

	サンプル数	候補者を比較できるまとめサイト	テレビの選挙関係報道	インターネットの選挙関係情報(SNS含む)	選挙公報	新聞の選挙関係報道	候補者との考え方の一致度がわかるポर्टマッチ(投票マッチング)	候補者からの情報(HP、SNS)	候補者からの情報(ビラ、ポスター、はがき、選挙カーなど)	足りないとは思わない	その他
調査全体	(776)	27.3	26.0	19.5	13.0	12.8	10.4	8.9	5.8	30.8	1.3
性別											
男性	(368)	24.7	25.3	19.6	14.7	15.5	8.2	7.9	5.7	32.1	2.2
女性	(408)	29.7	26.7	19.4	11.5	10.3	12.5	9.8	5.9	29.7	0.5
年代											
20代以下	(43)	20.9	11.6	20.9	11.6	14.0	9.3	9.3	11.6	46.5	2.3
30代	(65)	23.1	21.5	24.6	12.3	13.8	3.1	4.6	10.8	35.4	0.0
40代	(65)	29.2	26.2	30.8	12.3	13.8	6.2	9.2	4.6	27.7	1.5
50代	(65)	13.8	35.4	16.9	15.4	13.8	9.2	9.2	1.5	24.6	3.1
60代	(65)	30.8	24.6	18.5	12.3	12.3	15.4	7.7	1.5	32.3	3.1
70代以上	(65)	29.2	27.7	6.2	23.1	24.6	6.2	7.7	6.2	30.8	3.1
居住地											
第1区	(106)	31.1	33.0	19.8	15.1	12.3	14.2	5.7	5.7	22.6	0.0
第2区	(87)	31.0	25.3	19.5	10.3	13.8	6.9	6.9	5.7	31.0	2.3
第3区	(89)	29.2	20.2	18.0	9.0	10.1	15.7	5.6	6.7	36.0	3.4
第4区	(91)	26.4	28.6	17.6	20.9	14.3	6.6	11.0	3.3	36.3	0.0
第5区	(99)	30.3	24.2	17.2	16.2	14.1	13.1	16.2	5.1	31.3	2.0
第6区	(102)	18.6	30.4	23.5	11.8	13.7	11.8	8.8	2.9	28.4	0.0
第7区	(92)	22.8	32.6	19.6	10.9	6.5	6.5	7.6	5.4	31.5	2.2
第8区	(110)	29.1	14.5	20.0	10.0	16.4	8.2	9.1	10.9	30.9	0.9
投票行動											
当日投票	(305)	31.1	26.2	20.0	13.8	14.1	10.2	10.2	6.9	23.9	0.7
期日前・不在者投票	(287)	30.3	31.7	24.4	16.7	17.1	10.5	10.8	5.6	24.4	2.4
投票しなかった	(157)	16.6	17.8	11.5	6.4	3.8	12.1	4.5	4.5	48.4	0.6
覚えていない	(27)	14.8	11.1	7.4	3.7	3.7	3.7	0.0	3.7	74.1	0.0

- ・全体では地方選挙の情報は「足りないとは思わない」(30.8%)が最多だが、「候補者を比較できるまとめサイト」(27.3%)も僅差で続く。比較情報ニーズが強い。
- ・女性60代では「比較できるまとめサイト」(40.0%)が高く、男性50代では「テレビの選挙関係報道」(35.4%)が高く「比較できるまとめサイト」(13.8%)が低い。

地方選挙について「候補者の人物や政策がよくわからないために、誰に投票したらよいか決めるのに困る」という声があります。どのような情報が足りないと思いますか？(複数選択)

調査全体で降順ソート

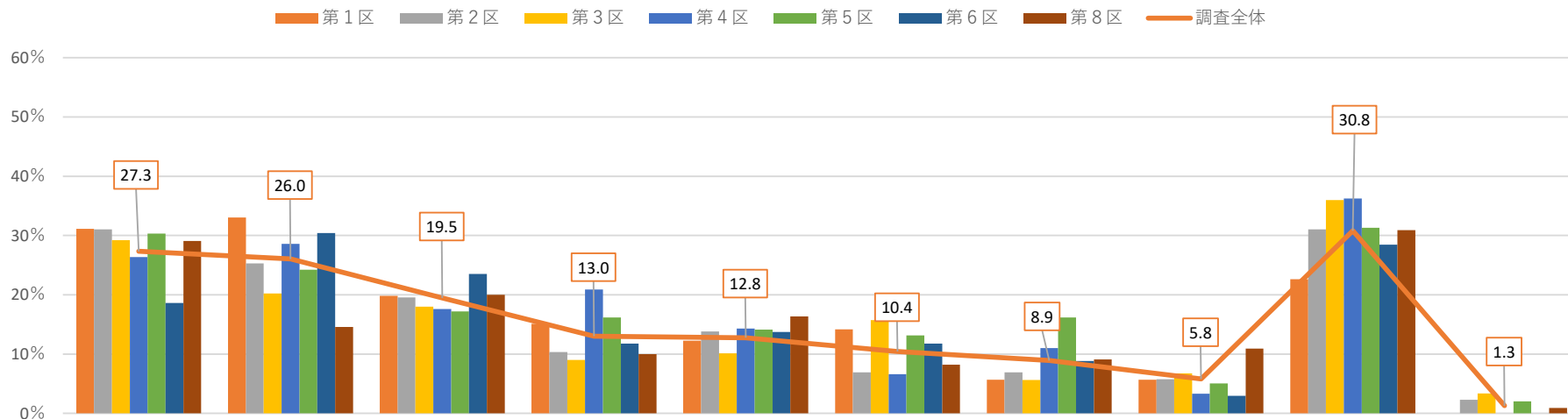

<参考>

	調査全体	候補者を比較できるまとめサイト	テレビの選挙関係報道	インターネットの選挙関係情報(SNS含む)	選挙公報	新聞の選挙関係報道	候補者との考え方の一致度がわかるポर्टマッatch(投票マッチング)	候補者からの情報(HP, SNS)	候補者からの情報(ビラ, ポスター, はがき, 選挙カーなど)	足りないとは思わない	その他	
調査全体	(776)	27.3	26.0	19.5	13.0	12.8	10.4	8.9	5.8	30.8	1.3	
静岡歴	1年未満	(34)	17.6	20.6	14.7	5.9	5.9	5.9	2.9	55.9	0.0	
	1年から3年未満	(60)	16.7	21.7	20.0	8.3	1.7	8.3	11.7	38.3	1.7	
	3年から10年未満	(159)	28.9	22.0	23.3	9.4	15.1	13.2	7.5	29.6	1.3	
	10年から20年未満	(175)	26.9	27.4	24.6	13.1	12.6	10.3	8.6	29.7	2.3	
	20年以上	(348)	29.6	28.4	15.5	16.1	14.4	10.1	10.3	4.6	28.2	0.9
最終学歴	中学校・高校	(281)	24.9	26.3	14.9	11.4	9.3	12.1	8.2	5.0	33.5	2.1
	高専・短大・専修学校	(158)	29.7	22.8	20.9	18.4	15.8	7.6	10.1	6.3	29.1	0.6
	大学・大学院	(332)	27.7	27.1	22.0	12.0	14.5	9.9	9.0	6.3	29.2	0.9
職業	勤め人(パート含む)	(342)	24.3	27.8	21.6	12.3	12.0	8.2	9.4	5.8	30.1	0.9
	自営業	(30)	30.0	23.3	23.3	6.7	0.0	20.0	6.7	3.3	33.3	0.0
	専業主婦・主夫	(108)	34.3	26.9	16.7	13.0	8.3	15.7	10.2	7.4	24.1	0.0
	学生	(27)	25.9	25.9	33.3	11.1	18.5	11.1	7.4	14.8	22.2	0.0
	その他	(22)	18.2	22.7	27.3	4.5	18.2	0.0	13.6	9.1	36.4	4.5
	無職	(118)	29.7	24.6	12.7	19.5	20.3	11.9	6.8	2.5	33.1	5.1
家族構成	一人世帯	(169)	22.5	18.9	17.8	7.1	10.1	8.3	8.9	3.0	40.2	1.8
	一世代世帯(夫婦だけ)	(197)	31.5	26.9	14.7	17.8	11.7	12.2	8.1	5.6	26.4	2.0
	家族等と同居	(401)	27.4	28.9	22.7	13.2	14.2	10.2	9.2	7.2	28.4	0.7
	その他の世帯	(9)	22.2	11.1	11.1	11.1	22.2	22.2	11.1	0.0	55.6	0.0
所属団体	地縁的な活動	(178)	36.5	29.8	18.5	24.2	20.8	12.9	10.7	6.2	19.1	3.4
	趣味・娯楽のグループ活動	(130)	35.4	35.4	26.2	18.5	19.2	12.3	13.8	9.2	16.2	3.1
	ボランティア・市民活動	(41)	22.0	34.1	43.9	19.5	17.1	14.6	9.8	12.2	9.8	9.8
	政治家や政党の後援会活動	(13)	30.8	53.8	53.8	38.5	30.8	7.7	15.4	7.7	0.0	7.7
	政治にかかわる活動	(8)	62.5	12.5	25.0	12.5	25.0	37.5	25.0	50.0	25.0	0.0
	宗教活動	(5)	20.0	40.0	40.0	20.0	0.0	0.0	20.0	0.0	40.0	0.0
	どの活動もしていない	(507)	24.7	23.3	17.0	9.9	10.3	9.7	7.9	4.3	37.7	0.4

※各分析軸の(): サンプル数、グラフ・数表の単位: %

投票率向上には、どのような対策が最も効果的だと思いますか？(単一選択)

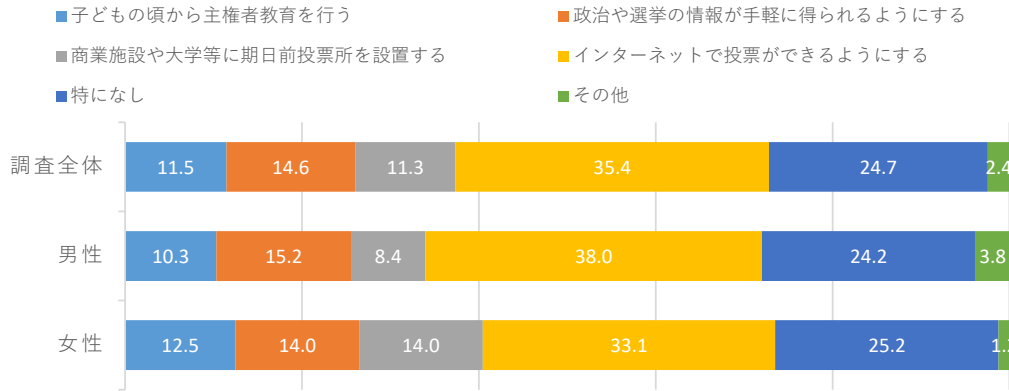

- 子どもの頃から主権者教育を行う
- 政治や選挙の情報が手軽に得られるようにする
- 商業施設や大学等に期日前投票所を設置する
- インターネットでの投票ができるようにする
- 特になし
- その他

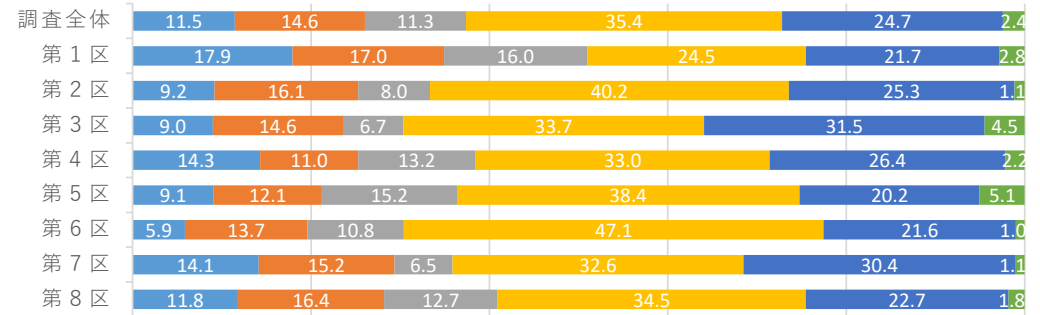

		子どもの頃から主権者教育を行う	政治や選挙の情報が手軽に得られるようにする	商業施設や大学等に期日前投票所を設置する	インターネットで投票ができるようにする	特になし	その他	
調査全体	(776)	11.5	14.6	11.3	35.4	24.7	2.4	
性年代	男性	(368)	10.3	15.2	8.4	38.0	24.2	3.8
	20代以下	(43)	11.6	9.3	11.6	27.9	37.2	2.3
	30代	(65)	4.6	23.1	9.2	33.8	26.2	3.1
	40代	(65)	7.7	12.3	6.2	44.6	26.2	3.1
	50代	(65)	12.3	10.8	9.2	36.9	26.2	4.6
	60代	(65)	7.7	12.3	12.3	43.1	20.0	4.6
	70代以上	(65)	18.5	21.5	3.1	38.5	13.8	4.6
	女性	(408)	12.5	14.0	14.0	33.1	25.2	1.2
	20代以下	(83)	9.6	6.0	12.0	32.5	38.6	1.2
	30代	(65)	21.5	12.3	9.2	27.7	27.7	1.5
居住区	第1区	(106)	17.9	17.0	16.0	24.5	21.7	2.8
	第2区	(87)	9.2	16.1	8.0	40.2	25.3	1.1
	第3区	(89)	9.0	14.6	6.7	33.7	31.5	4.5
	第4区	(91)	14.3	11.0	13.2	33.0	26.4	2.2
	第5区	(99)	9.1	12.1	15.2	38.4	20.2	5.1
	第6区	(102)	5.9	13.7	10.8	47.1	21.6	1.0
	第7区	(92)	14.1	15.2	6.5	32.6	30.4	1.1
投票行動	当日投票	(305)	13.4	18.0	9.5	35.1	21.0	3.0
	期日前・不在者投票	(287)	13.2	15.7	16.7	38.0	15.0	1.4
	投票しなかった	(157)	5.7	8.3	4.5	36.3	42.0	3.2
	覚えていない	(27)	3.7	0.0	14.8	7.4	70.4	3.7

<参考>

		子どもの頃から主権者教育を行う	政治や選挙の情報が手軽に得られるようにする	商業施設や大学等に期日前投票所を設置する	インターネットで投票ができるようにする	特になし	その他	
調査全体	(776)	11.5	14.6	11.3	35.4	24.7	2.4	
静岡歴	1年未満	(34)	8.8	11.8	8.8	23.5	47.1	0.0
	1年から3年未満	(60)	6.7	8.3	8.3	35.0	38.3	3.3
	3年から10年未満	(159)	9.4	13.2	13.2	36.5	25.2	2.5
	10年から20年未満	(175)	15.4	13.1	10.3	34.9	22.9	3.4
	20年以上	(348)	11.5	17.2	11.8	36.5	21.0	2.0
最終学歴	中学校・高校	(281)	8.9	12.5	10.3	35.9	29.9	2.5
	高専・短大・専修学校	(158)	10.8	10.8	15.8	37.3	22.2	3.2
	大学・大学院	(332)	14.2	18.4	9.6	34.0	21.7	2.1
職業	勤め人(パート含む)	(342)	9.9	14.6	10.2	37.1	26.9	1.2
	自営業	(30)	20.0	13.3	10.0	36.7	16.7	3.3
	専業主婦・主夫	(108)	10.2	21.3	17.6	30.6	18.5	1.9
	学生	(27)	18.5	7.4	11.1	40.7	22.2	0.0
	その他	(22)	9.1	13.6	4.5	45.5	27.3	0.0
	無職	(118)	11.0	11.9	11.9	38.1	21.2	5.9
家族構成	一人世帯	(169)	7.1	11.8	10.7	34.3	33.7	2.4
	一世帯世帯(夫婦だけ)	(197)	11.2	16.8	11.7	36.0	21.8	2.5
	家族等と同居	(401)	13.7	14.7	11.5	36.2	21.4	2.5
	その他の世帯	(9)	0.0	11.1	11.1	11.1	66.7	0.0
所属団体	地縁的な活動	(178)	17.4	21.9	14.6	33.7	9.6	2.8
	趣味・娯楽のグループ活動	(130)	19.2	19.2	16.9	34.6	6.9	3.1
	ボランティア・市民活動	(41)	19.5	14.6	19.5	36.6	7.3	2.4
	政治家や政党の後援会活動	(13)	23.1	7.7	15.4	38.5	15.4	0.0
	政治にかかわる活動	(8)	25.0	12.5	25.0	12.5	25.0	0.0
	宗教活動	(5)	40.0	20.0	0.0	20.0	20.0	0.0
どの活動もしていない	(507)	9.5	11.2	9.7	34.5	32.5	2.6	

・全体では投票率向上策は「ネット投票」(35.4%)が最多で、「特になし」(24.7%)が続く。利便性改善への期待が強い一方、無関心層も一定いる。
 ・男性40代は「ネット投票」(44.6%)が高く、女性70代以上は(24.6%)が低い。現役世代ほど利便性を重視し、制度改革の訴求先が明確。

あなたが普段読まれている新聞について教えてください？(複数選択)

調査全体で降順ソート

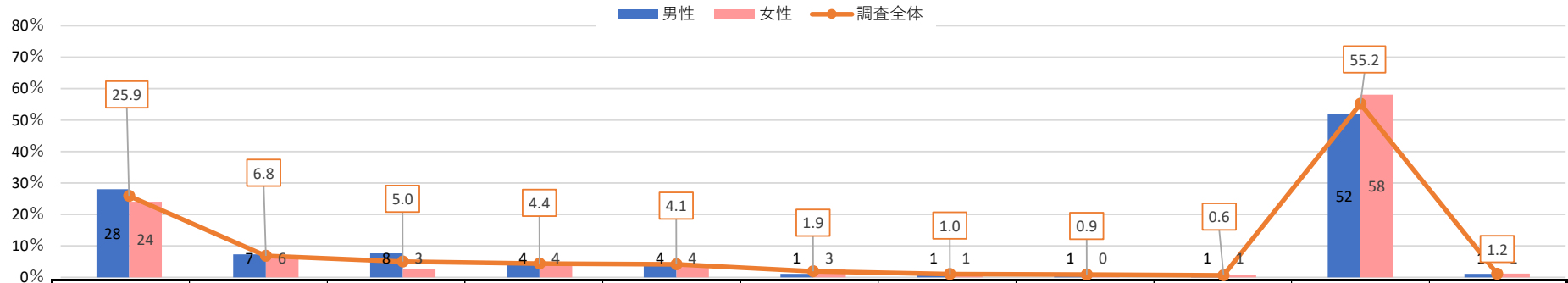

		〇〇新聞	朝日新聞	読売新聞	毎日新聞	日本経済新聞	毎日新聞	読売新聞	朝日新聞	毎日新聞	読売新聞	新聞を読まない	その他
調査全体	(776)	25.9	6.8	5.0	4.4	4.1	1.9	1.0	0.9	0.6	55.2	1.2	
性年代	男性 (368)	28.0	7.3	7.6	4.3	3.8	1.1	0.8	1.4	0.5	51.9	1.1	
	20代以下 (43)	14.0	4.7	4.7	2.3	7.0	2.3	2.3	0.0	0.0	72.1	2.3	
	30代 (65)	27.7	7.7	3.1	1.5	4.6	1.5	0.0	0.0	0.0	61.5	0.0	
	40代 (65)	23.1	3.1	7.7	6.2	1.5	0.0	3.1	1.5	0.0	63.1	1.5	
	50代 (65)	30.8	12.3	15.4	1.5	1.5	0.0	0.0	0.0	3.1	43.1	1.5	
	60代 (65)	21.5	7.7	7.7	9.2	4.6	0.0	0.0	4.6	0.0	44.6	1.5	
	70代以上 (65)	46.2	7.7	6.2	4.6	4.6	3.1	0.0	0.0	0.0	33.8	0.0	
	女性 (408)	24.0	6.4	2.7	4.4	4.4	2.7	1.2	0.5	0.7	58.1	1.2	
	20代以下 (83)	12.0	4.8	1.2	2.4	2.4	4.8	0.0	0.0	2.4	80.7	1.2	
	30代 (65)	18.5	6.2	4.6	6.2	6.2	1.5	1.5	0.0	0.0	63.1	0.0	
	40代 (65)	13.8	7.7	3.1	1.5	0.0	1.5	0.0	0.0	0.0	70.8	1.5	
	50代 (65)	29.2	6.2	3.1	4.6	4.6	3.1	1.5	0.0	0.0	47.7	1.5	
	60代 (65)	36.9	4.6	0.0	6.2	1.5	4.6	1.5	0.0	0.0	44.6	3.1	
	70代以上 (65)	36.9	9.2	4.6	6.2	12.3	0.0	3.1	3.1	1.5	35.4	0.0	
居住区	第1区 (106)	32.1	2.8	6.6	3.8	5.7	2.8	1.9	0.0	0.9	55.7	0.9	
	第2区 (87)	36.8	2.3	4.6	2.3	2.3	1.1	1.1	0.0	1.1	54.0	1.1	
	第3区 (89)	18.0	15.7	5.6	3.4	5.6	3.4	1.1	1.1	0.0	58.4	0.0	
	第4区 (91)	36.3	2.2	0.0	3.3	4.4	2.2	0.0	0.0	2.2	52.7	0.0	
	第5区 (99)	24.2	0.0	7.1	6.1	5.1	0.0	1.0	1.0	0.0	58.6	1.0	
	第6区 (102)	17.6	0.0	5.9	5.9	5.9	2.9	1.0	3.9	1.0	55.9	3.9	
	第7区 (92)	9.8	17.4	3.3	7.6	2.2	0.0	1.1	0.0	0.0	59.8	2.2	
	第8区 (110)	31.8	14.5	6.4	2.7	1.8	2.7	0.9	0.9	0.0	47.3	0.0	
投票行動	当日投票 (305)	31.1	7.5	5.6	3.9	3.3	2.3	1.0	1.6	0.3	50.2	0.3	
	期日前・不在者投票 (287)	31.4	7.0	7.3	7.3	6.6	2.4	1.4	0.3	1.4	43.9	1.0	
	投票しなかった (157)	9.6	5.7	0.6	0.6	1.3	0.6	0.6	0.0	0.0	79.6	3.2	
	覚えていない (27)	3.7	3.7	0.0	0.0	3.7	0.0	0.0	3.7	0.0	88.9	0.0	

・全体では普段読む新聞は「新聞を読まない」(55.2%)が最多で、「〇〇新聞」(25.9%)が続く。新聞接触は既に少数派で、媒体前提の情報設計が必要。
 ・女性20代以下は「新聞を読まない」(80.7%)が突出し、男性70代以上は(33.8%)と低い。若年層は新聞経由の情報が届きにくい前提で施策を検討すべき。

あなたが普段読まれている新聞について教えてください？(複数選択)

調査全体で降順ソート

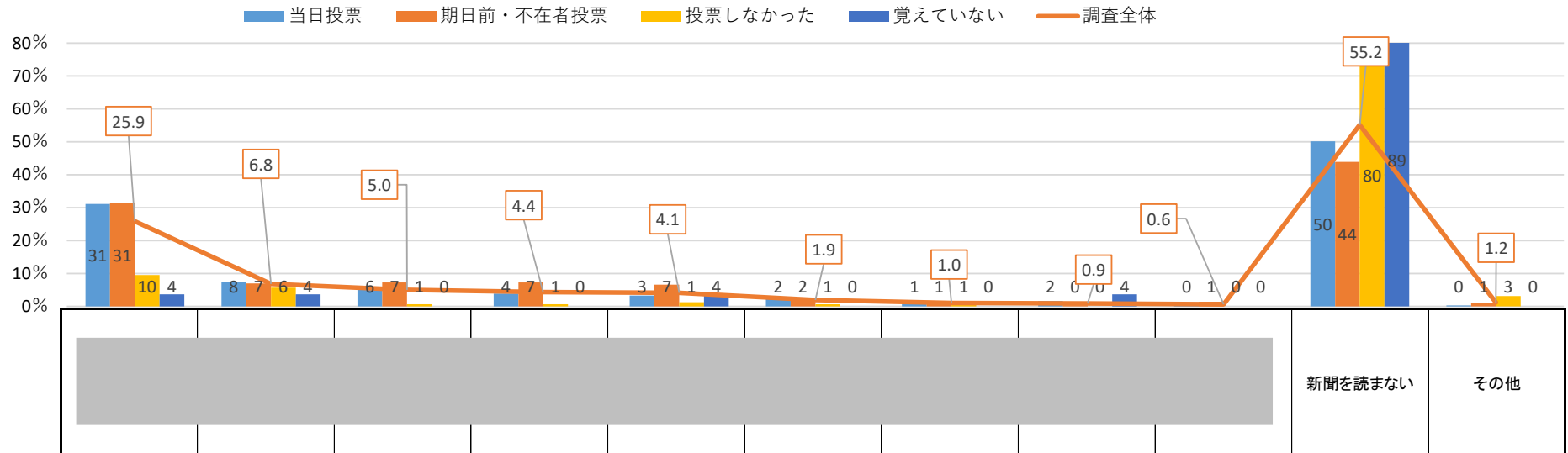

<参考>

		25.9	6.8	5.0	4.4	4.1	1.9	1.0	0.9	0.6	55.2	1.2
調査全体	(776)	25.9	6.8	5.0	4.4	4.1	1.9	1.0	0.9	0.6	55.2	1.2
静岡歴	1年未満	(34)	11.8	2.9	2.9	2.9	2.9	0.0	0.0	5.9	85.3	0.0
	1年から3年未満	(60)	16.7	6.7	3.3	1.7	5.0	0.0	1.7	0.0	70.0	1.7
	3年から10年未満	(159)	23.3	4.4	5.0	3.1	1.3	2.5	0.0	0.6	63.5	0.0
	10年から20年未満	(175)	23.4	6.9	4.0	5.7	3.4	0.6	0.6	0.0	58.9	1.1
	20年以上	(348)	31.3	8.3	6.0	4.0	4.9	2.3	0.9	1.4	44.0	1.7
最終学歴	中学校・高校	(281)	24.9	5.7	2.1	3.6	1.4	0.0	1.4	0.7	62.6	1.1
	高専・短大・専修学校	(158)	25.3	10.8	1.3	2.5	5.7	5.1	1.3	0.6	51.3	1.3
	大学・大学院	(332)	27.4	6.0	9.3	6.0	5.7	2.1	0.6	1.2	50.0	1.2
職業	勤め人(パート含む)	(342)	25.4	7.3	8.5	5.6	4.1	2.0	0.6	0.6	53.8	0.6
	自営業	(30)	26.7	6.7	6.7	0.0	6.7	0.0	0.0	3.3	50.0	0.0
	専業主婦・主夫	(108)	33.3	8.3	1.9	2.8	6.5	0.9	1.9	0.0	46.3	1.9
	学生	(27)	14.8	7.4	3.7	3.7	7.4	11.1	0.0	3.7	66.7	3.7
	その他	(22)	18.2	9.1	4.5	0.0	4.5	0.0	0.0	4.5	63.6	0.0
家族構成	無職	(118)	30.5	3.4	3.4	4.2	4.2	1.7	0.8	0.8	51.7	2.5
	一人世帯	(169)	13.0	5.9	5.9	3.6	5.3	4.1	0.0	0.6	69.2	1.2
	一世帯世帯(夫婦だけ)	(197)	33.0	5.1	3.0	5.1	5.1	2.0	1.5	2.0	48.7	0.0
	家族等と同居	(401)	28.4	8.2	5.7	4.5	3.2	0.7	1.2	0.5	51.6	1.7
所属団体	その他の世帯	(9)	0.0	0.0	0.0	0.0	0.0	11.1	0.0	0.0	88.9	0.0
	地縁的な活動	(178)	41.6	10.1	7.9	7.9	4.5	0.6	0.6	1.1	34.8	0.6
	趣味・娯楽のグループ活動	(130)	37.7	8.5	6.2	10.8	8.5	3.1	1.5	2.3	33.8	2.3
	ボランティア・市民活動	(41)	31.7	14.6	4.9	14.6	19.5	12.2	2.4	0.0	29.3	2.4
	政治家や政党の後援会活動	(13)	53.8	15.4	7.7	30.8	7.7	23.1	7.7	7.7	7.7	0.0
	政治にかかわる活動	(8)	12.5	50.0	25.0	12.5	12.5	12.5	0.0	12.5	50.0	0.0
	宗教活動	(5)	20.0	0.0	0.0	20.0	0.0	0.0	40.0	0.0	40.0	0.0
どの活動もしていない	(507)	20.1	5.3	4.5	2.6	2.4	1.6	0.8	0.4	64.3	1.2	

普段見聞きするメディアについて／あなたがニュースを普段見聞きするメディアについて教えてください。(複数選択)

調査全体で降順ソート

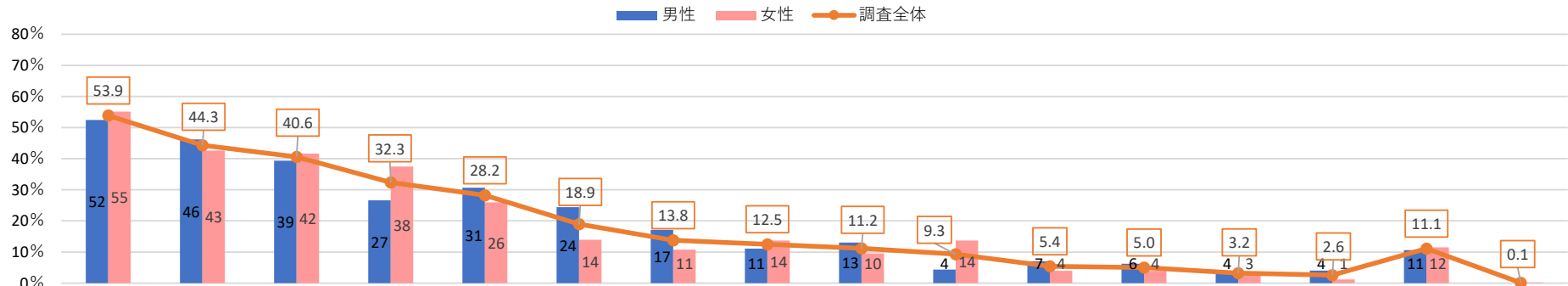

	民放のニュース・報道番組	NHKのニュース・報道番組	Yahoo! ニュース	ワイドショー・情報番組	新聞	動画投稿・共有サービス	ネットメディアのニュースサイトやニュースアプリ	SNSで流れてくるメディア	ラジオ	LINE NEWS	その他のニュースサイトやアプリ	放送局、新聞社、出版社の公式ニュースサイトやアプリ	雑誌	政治専門のニュースサイトやブログ	ニュースはまったく見聞きしない	その他	
調査全体 (776)	53.9	44.3	40.6	32.3	28.2	18.9	13.8	12.5	11.2	9.3	5.4	5.0	3.2	2.6	11.1	0.1	
性別																	
男性 (368)	52.4	46.2	39.4	26.6	30.7	24.5	17.1	11.1	13.0	4.3	7.1	6.3	3.5	4.1	10.6	0.0	
女性 (408)	55.1	42.6	41.7	37.5	26.0	14.0	10.8	13.7	9.6	13.7	3.9	3.9	2.9	1.2	11.5	0.2	
年代																	
20代以下 (83)	30.1	13.3	22.9	22.9	7.2	15.7	4.8	26.5	8.4	16.9	2.4	2.4	3.6	2.4	27.7	0.0	
30代 (65)	47.7	33.8	38.5	26.2	15.4	16.9	23.1	24.6	6.2	21.5	1.5	1.5	1.5	0.0	12.3	0.0	
40代 (65)	46.2	26.2	47.7	30.8	12.3	10.8	9.2	15.4	3.1	18.5	4.6	0.0	1.5	0.0	15.4	0.0	
50代 (65)	67.7	49.2	49.2	44.6	30.8	10.8	13.8	6.2	10.8	9.2	6.2	9.2	0.0	3.1	3.1	0.0	
60代 (65)	72.3	61.5	46.2	55.4	43.1	13.8	10.8	3.1	9.2	7.7	4.6	6.2	9.2	1.5	6.2	0.0	
70代以上 (65)	73.8	80.0	50.8	49.2	52.3	15.4	4.6	3.1	20.0	7.7	4.6	4.6	1.5	0.0	0.0	1.5	
居住区																	
第1区 (106)	54.7	45.3	43.4	31.1	26.4	17.9	14.2	12.3	14.2	9.4	7.5	7.5	8.5	0.9	9.4	0.0	
第2区 (87)	49.4	43.7	41.4	33.3	29.9	19.5	17.2	17.2	8.0	13.8	2.3	5.7	3.4	1.1	8.0	0.0	
第3区 (89)	56.2	46.1	40.4	34.8	28.1	20.2	15.7	11.2	10.1	10.1	2.2	3.4	2.2	2.2	11.2	0.0	
第4区 (91)	51.6	42.9	31.9	33.0	28.6	14.3	11.0	8.8	9.9	8.8	4.4	4.4	0.0	1.1	13.2	0.0	
第5区 (99)	62.6	44.4	38.4	32.3	29.3	22.2	10.1	11.1	14.1	7.1	11.1	4.0	0.0	3.0	8.1	1.0	
第6区 (102)	52.9	49.0	40.2	35.3	24.5	22.5	14.7	12.7	13.7	5.9	2.9	5.9	1.0	5.9	5.9	0.0	
第7区 (92)	51.1	35.9	48.9	29.3	23.9	18.5	10.9	9.8	6.5	10.9	2.2	5.4	5.4	4.3	16.3	0.0	
第8区 (110)	51.8	46.4	40.0	30.0	34.5	16.4	16.4	16.4	11.8	9.1	9.1	3.6	4.5	1.8	16.4	0.0	
投票行動																	
当日投票 (305)	58.7	48.5	40.0	35.7	31.8	21.3	15.4	13.8	12.1	8.9	5.9	5.6	3.0	4.6	7.5	0.3	
期日前・不在者投票 (287)	63.4	55.7	46.0	36.9	36.9	19.2	15.3	10.5	14.6	8.7	5.6	5.9	4.5	1.7	3.1	0.0	
投票しなかった (157)	34.4	21.7	35.7	22.3	10.2	17.2	9.6	15.9	3.8	12.1	5.1	3.2	1.9	0.6	23.6	0.0	
覚えていない (27)	11.1	7.4	18.5	3.7	0.0	0.0	3.7	0.0	7.4	3.7	0.0	0.0	0.0	0.0	63.0	0.0	

- ・全体ではニュース接触は「民放のニュース」(53.9%)が最多で、「NHKのニュース」(44.3%)が続く。テレビニュースが基盤で、非接触は少数(2.4%)。
- ・女性70代以上は「民放」(73.8%)が高く、女性20代以下は(30.1%)が低い。若年層はテレビ以外に流れるため、同じ情報でも届け方を変える必要。

普段見聞きするメディアについて／あなたがニュースを普段見聞きするメディアについて教えてください。(複数選択)

調査全体で降順ソート

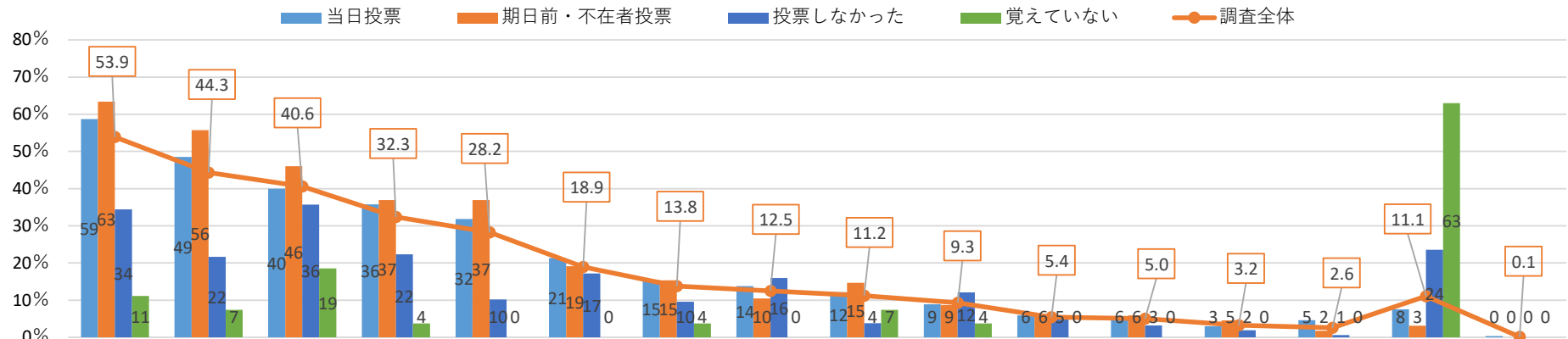

<参考>

	民放のニュース・報道番組	NHKのニュース・報道番組	Yahoo! ニュース	ワイドショー・情報番組	新聞	動画投稿・共有サービス	ネットメディアのニュースサイトやニュースアプリ	SNSで流れてくるメディア	ラジオ	LINE NEWS	その他のニュースサイトやアプリ	放送局、新聞社、出版社の公式ニュースサイトやアプリ	雑誌	政治専門のニュースサイトやブログ	ニュースはまったく見聞きしない	その他	
調査全体 (776)	53.9	44.3	40.6	32.3	28.2	18.9	13.8	12.5	11.2	9.3	5.4	5.0	3.2	2.6	11.1	0.1	
静岡県歴	1年未満 (34)	26.5	11.8	26.5	20.6	11.8	5.9	2.9	8.8	5.9	2.9	0.0	5.9	0.0	0.0	44.1	0.0
	1年から3年未満 (60)	31.7	23.3	28.3	23.3	13.3	21.7	11.7	21.7	6.7	13.3	5.0	3.3	5.0	1.7	26.7	0.0
	3年から10年未満 (159)	51.6	35.8	38.4	31.4	18.2	18.9	17.6	15.7	9.4	12.6	4.4	3.8	1.9	3.1	10.1	0.0
	10年から20年未満 (175)	54.3	43.4	45.1	29.7	30.3	20.6	16.0	17.7	16.0	9.1	6.3	6.9	3.4	2.3	9.1	0.6
	20年以上 (348)	61.2	55.5	42.8	36.8	35.9	19.0	12.4	7.2	10.9	7.8	6.0	4.9	3.7	2.9	6.6	0.0
最終学歴	中学校・高校 (281)	55.9	40.6	38.1	34.5	23.8	21.0	11.4	12.5	11.7	10.3	4.6	3.9	1.8	1.1	11.7	0.0
	高専・短大・専修学校 (158)	58.2	45.6	37.3	38.6	31.0	16.5	10.1	12.0	10.8	12.0	7.6	3.8	3.8	3.8	8.9	0.6
	大学・大学院 (332)	50.0	47.0	44.9	27.4	31.0	18.1	17.2	13.0	11.1	6.6	5.1	6.3	4.2	3.0	11.7	0.0
職業	勤め人(パート含む) (342)	48.5	40.1	39.8	25.1	24.6	20.5	14.0	12.0	11.1	7.6	3.8	3.8	3.8	3.2	14.0	0.0
	自営業 (30)	53.3	46.7	53.3	30.0	33.3	26.7	23.3	23.3	20.0	10.0	13.3	3.3	3.3	10.0	6.7	0.0
	専業主婦・主夫 (108)	65.7	63.9	47.2	44.4	38.9	9.3	9.3	10.2	12.0	16.7	5.6	7.4	2.8	0.9	3.7	0.9
	学生 (27)	18.5	11.1	22.2	18.5	22.2	11.1	3.7	25.9	3.7	7.4	0.0	3.7	3.7	0.0	14.8	0.0
	その他 (22)	50.0	36.4	45.5	27.3	22.7	27.3	18.2	22.7	4.5	4.5	13.6	9.1	4.5	0.0	18.2	0.0
無職 (118)	60.2	55.1	35.6	37.3	39.0	18.6	11.9	11.0	11.9	5.9	6.8	5.1	0.8	2.5	11.0	0.0	
家族構成	一人世帯 (169)	38.5	33.7	33.1	24.9	16.6	20.1	14.8	13.0	7.7	5.9	5.3	4.7	1.8	2.4	18.9	0.0
	一世帯世帯(夫婦だけ) (197)	61.4	55.3	40.1	39.6	38.6	13.2	12.2	5.1	13.7	8.6	3.6	6.1	2.5	2.5	5.6	0.5
	家族等と同居 (401)	57.4	43.9	44.4	32.4	28.4	21.4	14.5	16.0	11.7	11.2	6.5	4.7	4.2	2.7	9.5	0.0
	その他の世帯 (9)	22.2	22.2	22.2	11.1	11.1	11.1	0.0	11.1	0.0	0.0	0.0	0.0	0.0	0.0	55.6	0.0
所属団体	地縁的な活動 (178)	70.2	62.4	50.6	43.3	47.2	16.3	18.5	12.9	15.2	13.5	6.2	6.2	5.1	2.8	2.2	0.0
	趣味・娯楽のグループ活動 (130)	73.1	66.2	46.9	41.5	44.6	20.8	21.5	15.4	22.3	13.8	6.9	9.2	5.4	2.3	3.1	0.8
	ボランティア・市民活動 (41)	58.5	58.5	39.0	56.1	51.2	22.0	19.5	12.2	24.4	19.5	2.4	14.6	12.2	7.3	2.4	0.0
	政治家や政党の後援会活動 (13)	53.8	61.5	23.1	69.2	53.8	23.1	15.4	15.4	15.4	7.7	7.7	15.4	0.0	0.0	7.7	0.0
	政治にかかわる活動 (8)	37.5	37.5	25.0	50.0	37.5	25.0	25.0	25.0	12.5	12.5	12.5	25.0	12.5	0.0	12.5	12.5
	宗教活動 (5)	100.0	100.0	20.0	40.0	60.0	40.0	0.0	0.0	20.0	0.0	0.0	0.0	0.0	0.0	0.0	0.0
どの活動もしていない (507)	47.3	36.7	38.1	27.0	21.5	19.5	12.0	12.0	7.7	8.3	5.5	4.5	2.4	2.2	15.2	0.0	

普段見聞きするメディアについて／あなたがローカル(地方版)ニュースを見聞きするメディアについて教えてください。(複数選択)

調査全体で降順ソート

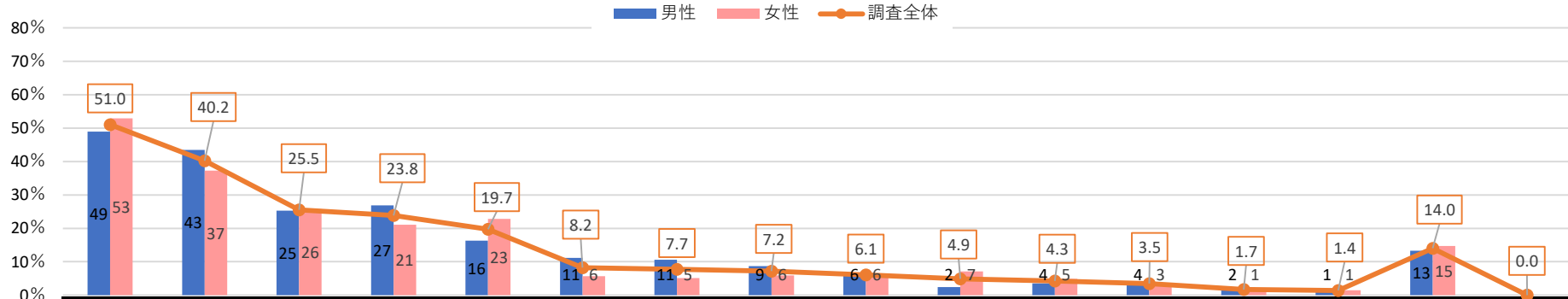

	調査全体 (776)	民放のニュース・報道番組	NHKのニュース・報道番組	Yahoo! ニュース	新聞	ワイドショー・情報番組	ラジオ	動画投稿・共有サービス	ネットメディアのニュースサイトやニュースアプリ	SNSで流れてくるメディア	LINE NEWS	放送局、新聞社、出版社の公式ニュースサイトやアプリ	その他のニュースサイトやアプリ	雑誌	政治専門のニュースサイトやブログ	ニュースはまったく見聞きしない	その他	
調査全体	(776)	51.0	40.2	25.5	23.8	19.7	8.2	7.7	7.2	6.1	4.9	4.3	3.5	1.7	1.4	14.0	0.0	
性年代	男性 (368)	48.9	43.5	25.3	26.9	16.3	11.1	10.6	8.7	6.3	2.4	3.5	4.1	2.2	1.4	13.3	0.0	
	20代以下 (43)	27.9	18.6	9.3	9.3	7.0	9.3	4.7	4.7	14.0	4.7	4.7	2.3	4.7	0.0	32.6	0.0	
	30代 (65)	35.4	33.8	27.7	15.4	16.9	10.8	12.3	9.2	4.6	1.5	1.5	1.5	1.5	1.5	26.2	0.0	
	40代 (65)	47.7	30.8	44.6	18.5	15.4	12.3	12.3	7.7	9.2	3.1	3.1	4.6	1.5	1.5	16.9	0.0	
	50代 (65)	50.8	43.1	24.6	29.2	12.3	10.8	12.3	13.8	6.2	1.5	4.6	3.1	1.5	3.1	4.6	0.0	
	60代 (65)	56.9	50.8	23.1	36.9	23.1	9.2	9.2	13.8	3.1	3.1	4.6	9.2	1.5	1.5	4.6	0.0	
	70代以上 (65)	67.7	75.4	16.9	46.2	20.0	13.8	10.8	1.5	3.1	1.5	3.1	3.1	3.1	0.0	1.5	0.0	
	女性 (408)	52.9	37.3	25.7	21.1	22.8	5.6	5.1	5.9	5.9	7.1	7.1	4.9	2.9	1.2	1.5	14.7	0.0
	20代以下 (83)	27.7	8.4	13.3	7.2	19.3	3.6	4.8	3.6	13.3	8.4	8.4	3.6	2.4	2.4	2.4	36.1	0.0
	30代 (65)	49.2	26.2	29.2	10.8	15.4	4.6	4.6	10.8	4.6	12.3	4.6	4.6	0.0	0.0	1.5	13.8	0.0
40代 (65)	44.6	26.2	32.3	9.2	21.5	1.5	3.1	6.2	7.7	6.2	6.2	1.5	3.1	0.0	0.0	16.9	0.0	
50代 (65)	64.6	43.1	32.3	26.2	20.0	6.2	6.2	7.7	3.1	6.2	6.2	12.3	4.6	0.0	3.1	4.6	0.0	
60代 (65)	69.2	56.9	24.6	30.8	30.8	7.7	4.6	6.2	0.0	4.6	4.6	4.6	4.6	3.1	1.5	9.2	0.0	
70代以上 (65)	69.2	70.8	26.2	46.2	30.8	10.8	7.7	1.5	4.6	4.6	4.6	3.1	3.1	1.5	0.0	1.5	0.0	
居住区	第1区 (106)	57.5	35.8	33.0	25.5	20.8	9.4	7.5	7.5	9.4	6.6	3.8	4.7	0.9	0.9	13.2	0.0	
	第2区 (87)	52.9	39.1	26.4	24.1	19.5	8.0	12.6	10.3	5.7	11.5	6.9	2.3	3.4	1.1	12.6	0.0	
	第3区 (89)	52.8	42.7	22.5	20.2	18.0	7.9	6.7	6.7	2.2	4.5	4.5	2.2	2.2	0.0	14.6	0.0	
	第4区 (91)	46.2	42.9	18.7	23.1	17.6	5.5	7.7	4.4	6.6	4.4	3.3	4.4	0.0	2.2	14.3	0.0	
	第5区 (99)	56.6	39.4	20.2	23.2	21.2	7.1	6.1	5.1	6.1	3.0	4.0	4.0	1.0	3.0	12.1	0.0	
	第6区 (102)	46.1	40.2	30.4	24.5	22.5	12.7	7.8	6.9	8.8	1.0	3.9	2.0	2.0	1.0	9.8	0.0	
	第7区 (92)	47.8	34.8	27.2	18.5	16.3	3.3	7.6	7.6	4.3	4.3	3.3	3.3	0.0	1.1	19.6	0.0	
	第8区 (110)	48.2	46.4	24.5	30.0	20.9	10.9	6.4	9.1	4.5	4.5	4.5	4.5	3.6	1.8	16.4	0.0	
投票行動	当日投票 (305)	52.5	42.6	24.9	28.2	23.0	9.2	6.9	8.2	6.6	4.9	3.6	5.2	1.6	1.3	10.8	0.0	
	期日前・不在者投票 (287)	62.0	51.9	28.9	28.9	20.9	9.1	9.1	7.0	5.6	4.9	4.9	2.1	1.7	1.7	4.9	0.0	
	投票しなかった (157)	35.0	19.7	23.6	10.2	14.0	4.5	8.3	7.0	7.0	5.1	5.1	3.2	1.3	1.3	29.3	0.0	
	覚えていない (27)	11.1	7.4	7.4	0.0	3.7	11.1	0.0	0.0	0.0	3.7	0.0	0.0	3.7	0.0	59.3	0.0	

- ・全体ではローカルニュースも「民放のニュース」(51.0%)が最多で、「NHKのニュース」(40.2%)が続く。ローカルでもテレビ中心だが、非接触(7.6%)は増える。
- ・女性60代は「民放」(69.2%)が高く、女性20代以下は(27.7%)が低い。若年層はローカル情報の入口が弱く、地域情報の再設計が必要。

普段見聞きするメディアについて/あなたがローカル(地方版)ニュースを見聞きするメディアについて教えてください。(複数選択)

調査全体で降順ソート

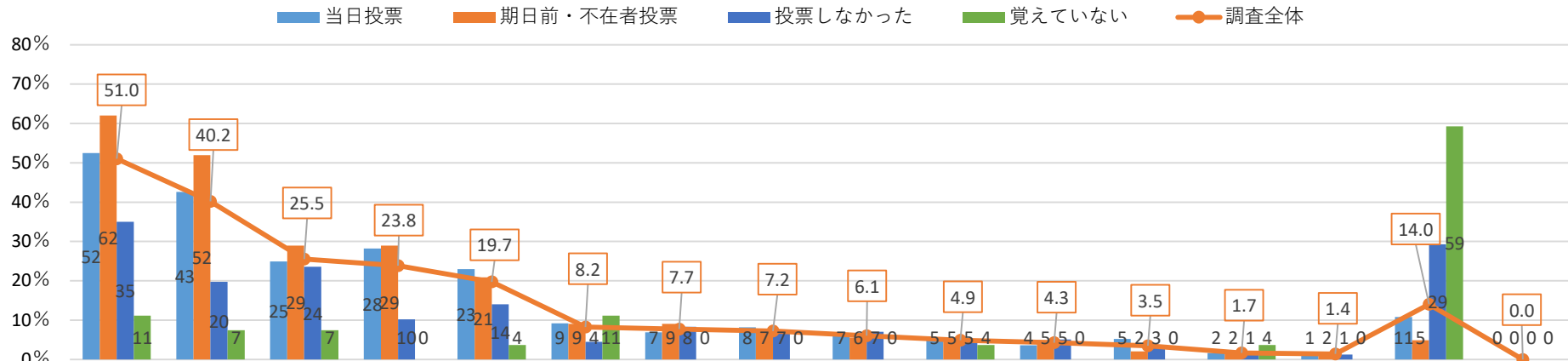

	民放のニュース・報道番組	NHKのニュース・報道番組	Yahoo! ニュース	新聞	ワイドショー・情報番組	ラジオ	動画投稿・共有サービス	ネットメディアのニュースサイトやニュースアプリ	SNSで流れてくるメディア	LINE NEWS	放送局、新聞社、出版社の公式ニュースサイトやアプリ	その他のニュースサイトやアプリ	雑誌	政治専門のニュースサイトやブログ	ニュースはまったく見聞きしない	その他
--	--------------	---------------	-------------	----	-------------	-----	-------------	-------------------------	---------------	-----------	---------------------------	-----------------	----	------------------	-----------------	-----

<参考>

調査全体	(776)	51.0	40.2	25.5	23.8	19.7	8.2	7.7	7.2	6.1	4.9	4.3	3.5	1.7	1.4	14.0	0.0	
静岡県歴	1年未満	(34)	23.5	8.8	23.5	11.8	20.6	5.9	5.9	0.0	2.9	0.0	5.9	0.0	0.0	47.1	0.0	
	1年から3年未満	(60)	33.3	23.3	23.3	11.7	11.7	5.0	8.3	5.0	13.3	8.3	5.0	3.3	1.7	30.0	0.0	
	3年から10年未満	(159)	44.7	28.3	26.4	15.7	21.4	3.8	6.3	10.1	7.5	8.2	3.1	3.1	1.9	15.1	0.0	
	10年から20年未満	(175)	53.1	38.9	30.9	21.7	17.1	10.3	9.1	6.9	7.4	5.7	3.4	1.7	1.1	12.0	0.0	
	20年以上	(348)	58.6	52.3	23.0	31.9	21.6	10.1	7.8	7.2	3.7	2.9	3.7	4.0	1.7	8.6	0.0	
最終学歴	中学校・高校	(281)	52.3	36.3	24.9	21.0	22.4	8.9	8.9	5.3	6.4	5.3	4.3	3.2	2.5	13.9	0.0	
	高専・短大・専修学校	(158)	54.4	41.1	21.5	25.9	24.1	7.6	7.6	7.6	5.7	8.2	3.8	6.3	1.3	14.6	0.0	
	大学・大学院	(332)	48.2	43.1	28.3	25.6	15.7	8.1	6.6	8.4	6.0	3.0	4.2	2.4	1.5	14.2	0.0	
職業	勤め人(パート含む)	(342)	44.2	37.1	27.5	20.2	15.2	8.2	7.6	7.9	5.0	3.5	3.2	1.5	2.3	17.3	0.0	
	自営業	(30)	50.0	30.0	33.3	33.3	10.0	16.7	16.7	20.0	16.7	13.3	0.0	16.7	3.3	3.3	0.0	
	専業主婦・主夫	(108)	63.0	55.6	25.0	35.2	26.9	8.3	1.9	4.6	6.5	8.3	6.5	5.6	0.0	0.9	5.6	0.0
	学生	(27)	29.6	7.4	11.1	14.8	18.5	3.7	0.0	0.0	18.5	3.7	3.7	0.0	3.7	0.0	14.8	0.0
	その他	(22)	40.9	36.4	31.8	18.2	18.2	13.6	9.1	9.1	18.2	4.5	18.2	9.1	4.5	0.0	18.2	0.0
無職	(118)	60.2	54.2	21.2	30.5	22.0	7.6	7.6	5.1	4.2	2.5	2.5	1.7	0.0	0.0	14.4	0.0	
家族構成	一人世帯	(169)	35.5	28.4	20.1	12.4	15.4	3.6	8.9	8.3	8.3	5.3	5.9	4.1	1.2	1.8	23.7	0.0
	一世代世帯(夫婦だけ)	(197)	57.9	50.8	24.9	35.5	24.9	10.7	6.1	6.6	3.6	5.1	4.1	3.0	0.5	2.0	7.6	0.0
	家族等同居	(401)	55.1	40.4	28.4	23.2	19.2	9.2	8.2	7.2	6.2	4.7	3.5	3.5	2.2	0.7	12.5	0.0
	その他の世帯	(9)	11.1	22.2	11.1	11.1	11.1	0.0	0.0	0.0	11.1	0.0	11.1	11.1	11.1	44.4	0.0	
所属団体	地縁的な活動	(178)	66.3	57.9	25.8	41.6	28.1	12.4	7.9	9.6	6.7	7.3	3.9	5.1	2.2	2.2	3.4	0.0
	趣味・娯楽のグループ活動	(130)	67.7	56.9	23.8	39.2	27.7	16.2	10.0	13.1	10.8	9.2	3.8	6.9	3.1	2.3	4.6	0.0
	ボランティア・市民活動	(41)	56.1	56.1	26.8	36.6	29.3	7.3	2.4	9.8	2.4	12.2	9.8	9.8	4.9	2.4	9.8	0.0
	政治家や政党の後援会活動	(13)	46.2	38.5	30.8	53.8	38.5	0.0	7.7	0.0	0.0	7.7	7.7	15.4	7.7	0.0	7.7	0.0
	政治にかかわる活動	(8)	37.5	37.5	25.0	37.5	37.5	12.5	0.0	0.0	0.0	25.0	12.5	12.5	12.5	0.0	25.0	0.0
	宗教活動	(5)	100.0	60.0	20.0	0.0	20.0	20.0	20.0	20.0	0.0	0.0	0.0	0.0	0.0	0.0	0.0	0.0
どの活動もしていない	(507)	45.4	33.9	26.2	17.4	16.2	5.9	7.5	6.3	5.3	4.3	4.1	3.0	1.6	1.0	18.7	0.0	

あなたは普段16時～18時台のローカル(地方版)番組で最もご覧になられている番組を教えてください(複数選択)

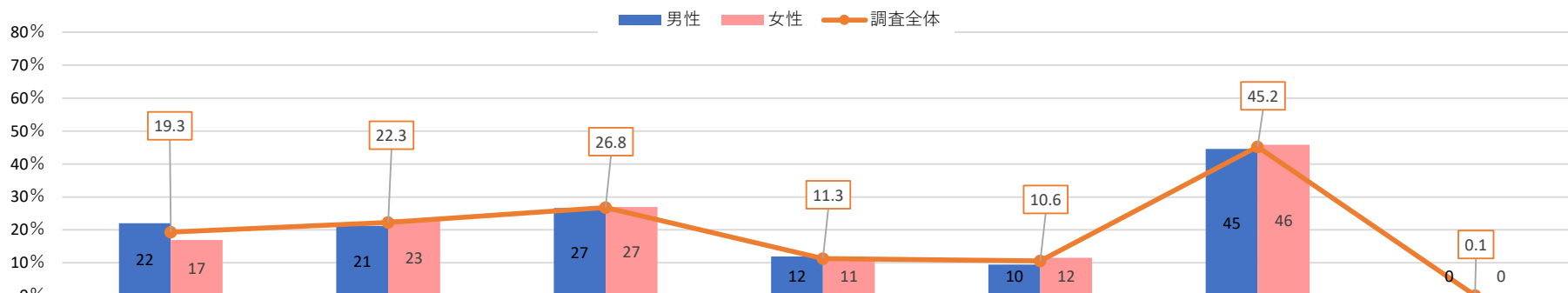

		16時台	17時台	18時台	19時台	20時台	見えていない	その他(具体的に記入してください)	
調査全体	(776)	19.3	22.3	26.8	11.3	10.6	45.2	0.1	
男性	(368)	22.0	21.2	26.6	12.0	9.5	44.6	0.0	
性年代	20代以下	(43)	7.0	18.6	14.0	9.3	4.7	65.1	0.0
	30代	(65)	20.0	20.0	15.4	6.2	4.6	52.3	0.0
	40代	(65)	18.5	15.4	21.5	13.8	13.8	52.3	0.0
	50代	(65)	16.9	24.6	27.7	15.4	9.2	38.5	0.0
	60代	(65)	24.6	26.2	30.8	13.8	15.4	41.5	0.0
	70代以上	(65)	40.0	21.5	46.2	12.3	7.7	24.6	0.0
	女性	(408)	16.9	23.3	27.0	10.8	11.5	45.8	0.2
性年代	20代以下	(83)	2.4	22.9	20.5	7.2	12.0	61.4	0.0
	30代	(65)	13.8	20.0	21.5	4.6	13.8	52.3	0.0
	40代	(65)	15.4	26.2	21.5	6.2	10.8	47.7	0.0
	50代	(65)	18.5	16.9	27.7	13.8	6.2	47.7	0.0
	60代	(65)	24.6	29.2	32.3	24.6	13.8	32.3	1.5
	70代以上	(65)	30.8	24.6	40.0	9.2	12.3	29.2	0.0
	居住区	第1区	(106)	17.0	18.9	25.5	7.5	6.6	51.9
第2区		(87)	18.4	25.3	29.9	14.9	13.8	37.9	1.1
第3区		(89)	27.0	21.3	24.7	14.6	13.5	42.7	0.0
第4区		(91)	18.7	16.5	27.5	6.6	12.1	50.5	0.0
第5区		(99)	18.2	26.3	25.3	8.1	11.1	47.5	0.0
第6区		(102)	23.5	25.5	28.4	15.7	13.7	35.3	0.0
第7区		(92)	16.3	20.7	27.2	13.0	8.7	48.9	0.0
第8区		(110)	16.4	23.6	26.4	10.9	6.4	46.4	0.0
投票行動	当日投票	(305)	21.0	25.9	29.2	11.8	10.8	41.0	0.0
	期日前・不在者投票	(287)	26.5	24.7	31.7	14.6	11.5	33.4	0.3
	投票しなかった	(157)	6.4	14.0	17.2	5.1	8.9	68.2	0.0
	覚えていない	(27)	0.0	3.7	3.7	7.4	7.4	85.2	0.0

・全体では16～18時台の番組は「見えていない」(45.2%)が最多で、「〇〇」(26.8%)が続く。時間帯視聴は半数弱にとどまる。
 ・男性20代以下は「見えていない」(65.1%)が高く、男性70代以上は(24.6%)が低い。若年層はテレビではなくネット等へ移行していると考えられる。

あなたは普段16時～18時台のローカル(地方版)番組で最もご覧になられている番組を教えてください(複数選択)

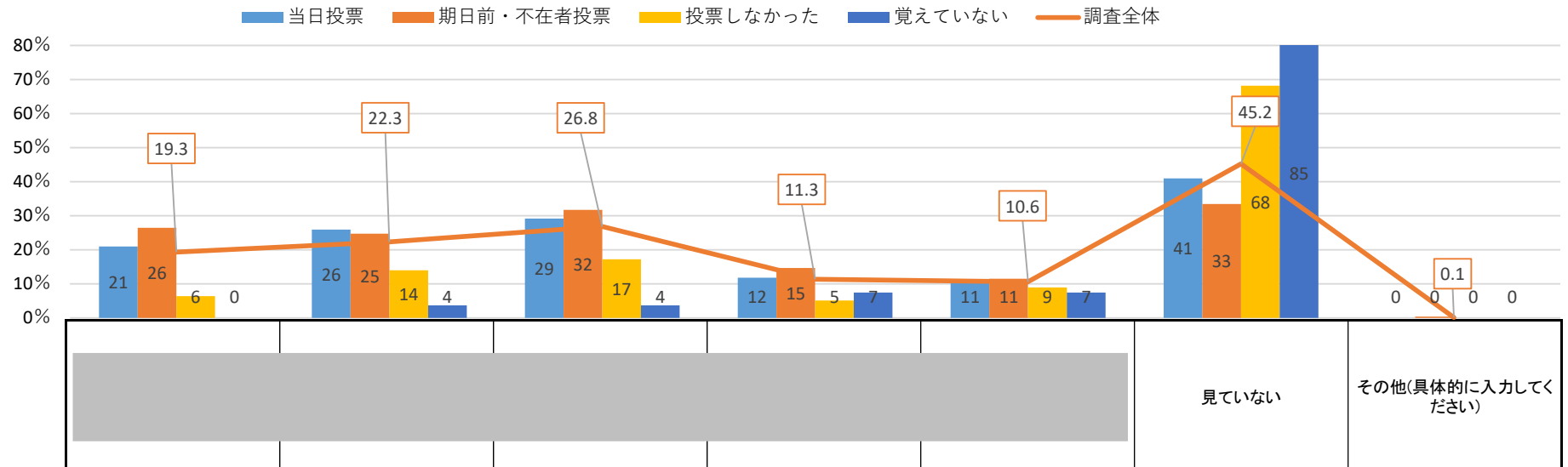

<参考>

属性	調査全体 (n)	当日投票	期日前・不在者投票	投票しなかった	覚えていない	調査全体 (%)	その他(具体的に記入してください)	
調査全体	(776)	21	26	6	0	19.3	0.1	
静岡県歴	1年未満 (34)	0.0	14.7	17.6	11.8	11.8	82.4	0.0
	1年から3年未満 (60)	6.7	21.7	16.7	6.7	8.3	58.3	0.0
	3年から10年未満 (159)	17.0	23.3	22.0	7.5	10.7	49.7	0.0
	10年から20年未満 (175)	18.9	20.0	26.3	9.7	10.9	45.1	0.6
	20年以上 (348)	24.7	23.9	31.9	14.7	10.6	37.4	0.0
最終学歴	中学校・高校 (281)	16.0	26.7	28.8	13.5	13.2	41.3	0.4
	高専・短大・専修学校 (158)	21.5	24.7	31.6	11.4	12.7	39.9	0.0
	大学・大学院 (332)	21.1	17.5	22.9	9.6	7.5	51.2	0.0
職業	勤め人(パート含む) (342)	19.0	21.1	21.6	8.5	9.4	51.5	0.0
	自営業 (30)	13.3	20.0	33.3	16.7	3.3	40.0	0.0
	専業主婦・主夫 (108)	25.9	25.0	36.1	14.8	13.0	36.1	0.0
	学生 (27)	0.0	25.9	14.8	14.8	11.1	55.6	0.0
	その他 (22)	13.6	31.8	18.2	18.2	9.1	54.5	4.5
	無職 (118)	26.3	19.5	33.1	10.2	11.0	38.1	0.0
家族構成	一人世帯 (169)	10.1	13.6	17.8	8.3	6.5	63.9	0.0
	一世帯世帯(夫婦だけ) (197)	22.8	24.9	35.0	12.7	13.2	34.0	0.0
	家族等と同居 (401)	21.4	24.9	26.9	12.0	10.7	42.4	0.2
	その他の世帯 (9)	22.2	11.1	11.1	11.1	22.2	66.7	0.0
所属団体	地縁的な活動 (178)	27.5	26.4	34.8	16.3	12.9	34.3	0.6
	趣味・娯楽のグループ活動 (130)	26.2	32.3	36.2	18.5	12.3	30.8	0.8
	ボランティア・市民活動 (41)	26.8	34.1	56.1	14.6	7.3	19.5	0.0
	政治家や政党の後援会活動 (13)	30.8	61.5	53.8	23.1	15.4	15.4	0.0
	政治にかかわる活動 (8)	12.5	37.5	37.5	37.5	0.0	50.0	0.0
	宗教活動 (5)	20.0	40.0	80.0	20.0	40.0	20.0	0.0
どの活動もしていない (507)	16.4	18.3	22.5	9.3	9.5	52.3	0.0	